ANUL XXXII No. 8745

ABONAMENTE

Lei 350 . . . . pe un an
„ 180 . . . . „ 6 luni
„ 90 . . . . „ 3 „
„ 1000 . . Instituții publice

ATELIERELE TIPOGRAFICE
IAȘI. — STR. LAPUȘNEANU 37

Telefoane { Redacția 391 / Administrația 294 / Serviciul de noapte 367

1 LEU

OPINIA

Ziar popular cotidian

MARȚI 2 IUNIE 1935

OPINIA SERIA 66-a

PREMII Gratuite BON No. 9

Discuții edilitare

Orașul norilor de praf...

Nu-i nicio poveste. E crudă realitate.

Iașul nostru și-a câștigat pe deplin numele de orașul norilor de praf.

Când nu-i timp umed nu-i chip să mergi pe stradă; nu-i chip să deschizi un geam dimineața și seara ca să-ți improspătezi aerul din cameră. Praful năvălește din toate părțile, se ridică depe străzi și în nori nesfârșiți joacă un dans macabru pe deasupra orașului, ca norii groși de fum pe urma unui imens incendiu.

De doi ani de zile administrația comunală dărâmă imobile pentru alinieri de străzi, etc., lăsând din loc în loc mormane de moluz. Acest moluz — uscat de soare plutește pe deasupra orașului cu fiecare vânt, cu fiecare furtună. Pentru un plan de viitor, de viitor îndepărtat—bugetul fiind sleit și fără perspective de înviorare — comuna pierde un venit sigur de milioane, chiria localurilor dărâmate, fără a fi în stare să pue ceva în loc. Natura însă se răzbună. Ea ne aruncă praful în ochi, în fiecare zi, ca o pedeapsă că nu suntem mai vigilenți, mai practici și mai buni gospodari!

Se fac canalizări, alinieri și tot felul de săpături. Pe urma acestor lucrări, pământul stă în mormane împiedicând circulația și alimentând norii de praf. Pe strada Negruzzi, pentru o bucățică de canal, mai mult de o lună de zile au stat mormanele de pământ. La fel, pe str. Eternității. S'a făcut o aliniere cu prilejul înnoirii unui gard și stă pământul în stradă ca o mărturie a lipsei de gospodărie.

S'au dărâmat clădirile din piața Sf. Spiridon. Se spune că se va lărgi piața și se va amenaja după cerințele moderne, ca să poată satisface nevoile cetățenilor din această însemnată parte a orașului.

Prin urmare, o operă urbanistică și de interes vital — totodată. Cetim însă în gazete că edilii caută în prezent amatori pentru amenajarea pieții. Pe de altă parte, fonduri nu-s Cum se vor găsi atunci amatori?

Cine își va deschide punga, riscând dela început într'o operă de asemenea proporții? Aceasta nu se chiamă lipsă de prevedere? De acum înainte, cine știe câtă vreme, cetățenii nu vor avea nici piața aceea mică la îndămână, așa cum o aveau, ca să se aprovizioneze. Ce vor avea în schimb? Vor avea găuri și mormane de moluz, vor avea praf din belșug și în permanență.

Chiar și Societatea telefoanelor, care execută destul de rapid lucrările ei, tot nea lăsat movile de pământ și praf destul de mult.

Serviciul sanitar se trudește mereu ca să intrefie și să asigure sănătatea cetățenilor. Apoi cum să asigure sănătatea când norii de praf învăluie orașul dela un capăt la altul? Te miri cum se mai sting unele boli în asemenea condițiuni!

Priviți cum se face măturatul. După amează, podarii se înșiră pe străzi și încep a stârni praful. Toate casele cu fața la stradă sunt prăfuite. Uneori, măturatul se face pela miezul nopții. Atunci încetează circulația pe străzi, dar norii de praf năvălesc în geamuri, se așează pe uși și pe ferestre, pentru ca vântul a doua zi să-i poarte în voia lui.

Dacă s'ar stropi întâi și pe urmă s'ar mătura, am scăpa de praf, dar așa mai bine nu s'ar mătura. Stropitul nu se face decât pe străzile din centru și acolo numai odată în zi. De sigur ar trebui spălate străzile și stropite de două ori pe zi: dimineața și seara și nu numai la centru, dar și la periferie, peste tot. În felul acesta am asigura sănătatea cetățenilor și am face o operă mai însemnată decât toate celelalte planuri urbanistice. Atunci, Iașul n'ar mai fi orașul norilor de praf!

CONST. ROLLEA

Jugoslavia

-- un punct nevralgic --

Vizita subită la Belgrad (cu aeroplanul) a d-lui Titulescu, prezintă o însemnătate deosebită; — cu atât mai mult cu cât ea s'a produs îndată după vizita pe care d. Beck ministrul de externe al Poloniei, a făcut-o în capitala Jugoslavă.

Regatul jugoslav, prin aspirațiile și așezarea lui geografică, e adânc preocupat de imperialismul italian. Dominația italiană în Albania, și intenția de dominație în Europa centrală, nu convin Micei Antante și în special Jugoslaviei.

Totuși, Franța (aliata Micei Antante) a sprijinit până acum, foarte puternic, imperialismul italian. Efectul a fost o răcire a Angliei de vechi e alianțe, și apropierea ei de Germania.

În situația aceasta, Germania caută să profite cât mai mult, și urmărește să obție prietenia jugoslavă (după ce a obținut prietenia Poloniei). În acest scop s'a dus la Belgrad d. Goering anul trecut, și d. Beck anul acesta.

E un moment destul de critic, în ce privește grupări e de puteri în Europa; și criza aceasta a fost precipitată de opera diplomatică — cam complicată — a Franței.

Pentru noi românii situația prezintă un interes covârșitor. dat fiind legăturile strânse pe care le avem cu Jugoslavia.

Și deaceea este așteptată cu o atenție concentrată, apropiata întâlnire a Regelui Carol I, cu prințul-regent Paul și cu președinte e Beneș.

Y.

Comemorarea Fecioarei din Orleans

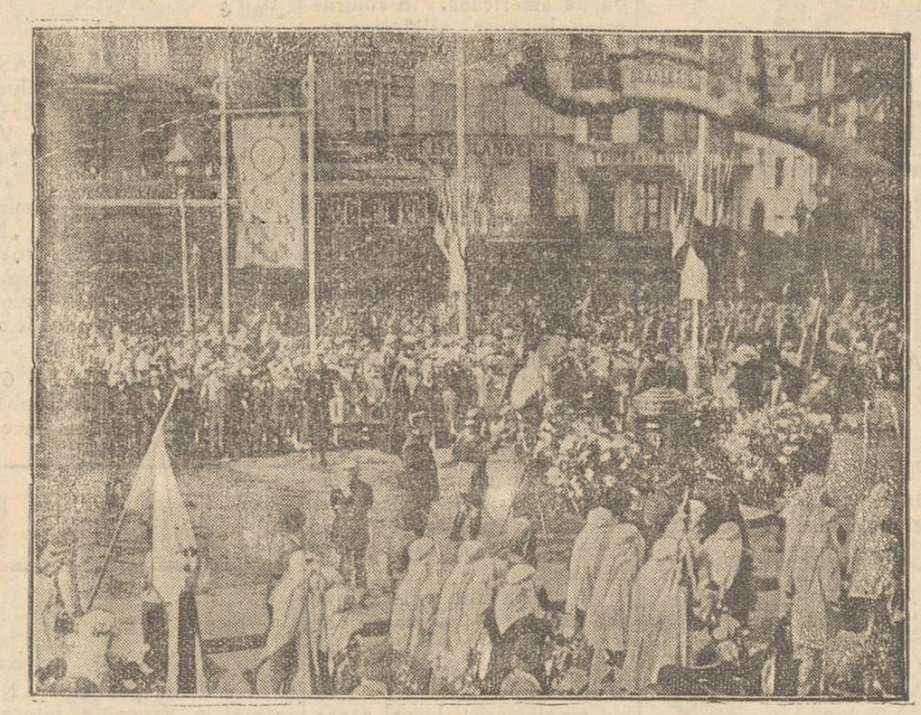

In Franța, a fost comemorată recent eroina națională (Jeana d'Arc). Serbările cele mai fastuoase s'au desfășurat în orașul Rouen (cum se vede în clișeu), unde eroina-fecioară a fost arsă pe rug în anul 1431, de către englezi.

Avântul populației și participarea oficialității la această comemorare, arată că în Franța se mențin puternic sentimentele patriotice-religioase.

Din toată lumea

Turismul

Și-au dat seama și conducătorii țării noastre despre folosele turismului. În consecință, au alcătuit organe oficiale și au început oarecare propagandă.

Bineînțeles, prima grijă ar fi trebuit să fie înlesnirea călătoriilor. Dar, ți-ai găsit!

Tocmai acuma, Direcția căilor ferate a suprimat tradiționala reducere de 50 la sută, pe timpul sezonului, la stațiunile balneare și climateriae,—admițând numai o reducere de 25 la sută.

Se înțelege că asemenea măsură nu-i deloc menită să încurajeze turismul.

Și constatăm că, din toată „propaganda turistică" a oficialității noastre, ne alegem deocamdată cu Oficii pompoase, cu membri, cu funcționari, cu diurne și jetoane.... Cum se obișnuește la noi. Parc'am fi blestemați!

Femei primejdioase!..

Savanții americani au pretins să dovedească în mod științific că femeile cu părul roș sunt foarte primejdioase. Deaceia, la New York, a luat decurând ființa o ligă, creiată cu scopul de a împiedica căsătoria tinerilor cu astfel de femei.

Membrii acestei originale asociații, au pornit o violentă campanie, lipind placarde pe străzile New-York-ului, unde se pot ceti următoarele: „Tineri americani, feriți-vă de femei cu părul roș. Ele sunt certărețe, vanitoase, hipocrite și nestatornice"!

Probabil însă că femeile cu părul roș nu se vor da bătute și vor înființa și ele o asociație.

Cel mai mare aeroport

În orașul Francfurt-am-Main (Germania), s'a construit cel mai mare aeroport din lume. Hangarele, unde sânt adăpostite Zepelinele și avioanele, se întind pe o suprafață de aproape 360 de hectare.

Unul din aceste hangare măsoară 275 metri lungime, 51 metri înălțime și 52 metri lărgime. Porțile aeroportului se închid automat grație unui dispozitiv electric.

La această uriașă construcție, s'au întrebuințat 2.600 tone de fier și 5.500 metri patrați de sticlă.

Propaganda negrilor

Harlem, cartierul negrilor din New-York, a fost colțul cel mai agitat din lume, în timpul cât a durat războiul italo-abisinian.

Negrii americani țineau în fiecare zi întruniri de protest contra italienilor și colectau sonduri care au fost trimise în Abisinia.

Atât de mare a fost propaganda negrilor din Harlem, încât și părinții își botezau copiii după numele marilor conducători etiopeni: Haille-Selassie, Kassa, Seyum, Desta și Nasibu.

Dar ce folos?..

Cântecul Suveranului

Pe vremea când nu era decât prinț de Walles, Eduard VIII, regele Angliei, se amuzase, compunând un marș militar numit „Mallorca", ce s'a cântat de curând la radio, în orașul New York.

Mark Warnow, un șef de orchestră american, a avut ingenioasa idee de a înscrie în programul de radio, opera muzicală a Suveranului.

Regele Eduard al VIII-lea și-a dat cu plăcere consimțământul cu condiția ca beneficiul realizat să folosească unei opere caritabile.

Bursulană afurisită!

Poliția americană are de furcă cu un nou dușman. E vorba de urmărirea unor contrabandiști care se ocupă cu traficul unui stupefiant primejdios numit „marihuana". Această buruiană se oferă americanilor sub diferite nume. Se vinde, de pildă, ca „varză mexicană", „hașiș american", „fân indian", „tutun de bună dispoziție" etc...

Marihuana e un stupefiant mai periculos decât cocaina, morfina, opium, sau alte prafuri ale beției albe. Nenorociții care fumează acest „tutun" cad victime nebuniei.

Efectele marihuanei sânt următoarele; întâiu, fumătorul cade într'o visare dulce, apoi e cuprins de patimi afrodisiace. Mai târziu, fumătorul nu mai găsește nici-o voluptate în marahuana și aleargă după alcool.

Autoritățile americane sunt îngrijorate de răspândirea acestui viciu în care a căzut pradă mai ales tineretul.

Note

Când n'ai ce face tipărești un ghid și devii... gazetar

În adevăr trăim timpuri grele și omul încearcă orice: Se face scamator, merge pe sârmă, înghite jăratec și la nevoe... se face și ziarist.

Uite-așa, simplu, scoțând un ghid de ocazie și tipărind cărți de vizită cu titlul respectiv. În definitiv, cine-i poate contesta calitatea? Cine-l poate întreba dacă știe să scrie, dacă e în bune relații cu gramatica, sau dacă a lucrat la vreo gazetă?

Nu trebue decât îndrăsneală și spirit comercial; restul e fleac.

Credem că așa și-o fi spus și numitul domn Gh. Ghelman, care s'a trezit deodată că are talent și trebue să se facă numai decât ziarist.

În consecință, d-sa a scos un *„Mic Ghid pentru vizitatorii Iașului"*.

Foarte frumos din partea d-lui Ghelman și am fi fost primii cari i-am fi lăudat inițiativa, dacă n'ar fi scris bazaconii în acest ghid, în fruntea căruia s'a afișat vizibil: „Gh. Ghelman, ziarist".

Mă rog, ce impresie își pot face vizitatorii despre presa ieșană, când deschizând „opera" d-lui Ghelman, își dau seama că d. autor bate câmpii, utilizând o limbă păsărească și ignorând bietele reguli ale gramaticei și stilului.

Astfel, d-sa constată că Iașul era la marginea prăpastiei și numai „luna" aceasta l-a salvat, *„ce e drept cu mari sacrificii, dar sa făcut în mod satisfăcut și plin de speranța în viitor"*. (Respectăm ortografia și stilul autorului).

Vorbind despre congresul ieșenist, d-sa spune că în acest congres se vor desbate probleme ce: *„vor duce la soluționarea și îndreptățirea tuturor greșelilor din trecut"*.

„Iașul care a însemnat odată ceva și care încă în ziua de azi numele lui e pomenit cu respect și admirație, pentru trecutul lui glorios va ști să ajungă iar acolo de unde pentru un timp scurt a ocolit, din cauza unor intenții egoiste și personale care au căutat numai binele lor și au neglijat interesele superioare ale acestui oraș care n'au știut"... etc., etc.

Și încheie:

„Momentul e prielnic, timpul a venit deoarece spun atât: Izbândă".

Nu mai pomenim despre rest, care e o perlă umoristică.

Deși „ghidul" are doar 8 pagini scrise, s'ar putea scoate mostre câte vreți.

Așa mic, nenorocitul de „ghid" e suficient să dovedească tuturor că atunci chiar când lauzi pe cineva, îl poți compromite iremediabil.

Și mai poți face de râs breasla gazetărească a Iașului.

Se vede că d. Ghelman a găsit că nu e destul de ilustră ziaristica Iașului, și i-a mai adăogat d-sa o pagină de inconștient tembelism...

AUREL LEON

Cronica muzicală

Concertul Quartetului de Coarde „Femina"

În seara de Vineri 29 Mai a. c. a avut loc în sala Teatrului Național din Iași, concertul dat de Quartetul de coarde „Femina". Vreau să cred că această seară va fi, cu deosebită religiozitate, înscrisă în istoria muzicei instrumentale de ansamblu a orașului nostru, care cu această manifestare și-a reîntărit dreptul de a fi numit „oraș cultural".

Despre concertistele care compun quartetul „Femina" și pe care intelectualii și melomanii din Iași au avut prilejul să le asculte și să le ovaționeze ca soliste în diversele concerte, ne-am arătat la timp modesta noastră părere și am avut cele mai alese cuvinte de admirație pentru deosebitul talent cu care sunt înzestrate fiecare din Domnișoarele.

Concertul de Vineri seara a fost pentru noi ieșenii o adevărată „sărbătorire a muzicei". Siguranța și finețea mânuirei arcușului, a exteriorizat cu prisosință eleganța, grațiozitatea și farmecul feminin cu care sunt înzestrate aceste tălmăcitoare ale artei muzicale.

1) Quartetul în mi bemol major (Es dur) de Haydn (1732-1808) a fost frenetic aplaudat, fiind executat cu o pricepere adâncă și cu o artă superioară, aduse probabil ca un pios omagiu marelui Haydn, la aniversarea a 127 de ani de la moartea lui și care prin o curioasă coinci-

Continuarea în pagina 2-a

Din activitatea secției geografice a Universității din Iași

Em. Diaconescu: Conflictul italo-abisinian în lumina intereselor europene.

Alex. Obreja: Târgurile din Moldova în secolul 19.

La institutul geografic-Iași, s'a încheiat ciclul ședințelor științifice din acest an. Ultima ședință a fost obiectul a două interesante conferințe; una, a d-lui conf. univ. *Emil Diaconescu* și alta a d-lui *Alex. T. Obreja* prof. secundar.

1) *D-l Em. Diaconescu* expune problema de actualitate *„Conflictul italo-abisinian în lumina intereselor europene"*. Cu această ocazie, se analizează tendințele marilor puteri înainte de 1914 și cele *postbelice*. Se constată astfel, aceleași iezuitism, tendințe economice și imperialiste ca și înainte de război. Marile puteri încheie tratate și tot ele le calcă, când sunt în joc interesele lor. Astfel, conflictul recent, s'ar putea numi: *„Conflictul Italiei cu puterile statelor interesate"*. Închizându-se drumul italienilor spre „Lumea nouă", politica lui Musolini ia ca obiectiv în expansiune, state și regiuni libere din Africa apropiată. Se pornește astfel pe deasupra angajamentelor internaționale, în numele unui principiu civilizator, spre Abisinia barbară. Dorința lui Musolini este să facă din italieni „un popor de agricultori și marinari cu alte cuvinte să transforme și Mediterana într'un „lac italian" cum era pe vremea romanilor.

Anglia, interesată direct în aceste acțiuni, nu vrea ca Italia să se interpuie pe drumul comercial dintre Liverpool și Bombay și nici să cucerească Abisinia cu importantul rezervor de ape a lacului Țana; această cucerire, ar aduce și o prealabilă sterilitate culturilor de bumbac din Sudanul englezesc. De aceia Marea-Britanie, care altă dată civilizase America de Nord distrugând pe băstinași, vine să sancționeze Italia în numele unui principiu umanitar; lucruri ce par cu totul paradoxale.

În această situație „liga națiunilor", care n'a putut soluționa nici conflictele din extremul orient, nici pe aceăta din urmă, se alege cu prestigiul complect știrbit, în momentul actual, apare ca o asociație mai mult „franco-britanică".

Se vede clar, cum statele mari își declară pace, pentru ca în ascuns să se înarmeze, spre a-și asigura hegemonia politică și economică.

Germania, cu mare densitate a populației, cu aceleași tendințe imperialiste, tânjind după vechile colonii stă la pândă. Complicațiile produse de Italia, pot avea ecou și în inima bătrânei Europe. Atmosfera internațională este tot mai încărcată.

*

2) *Dl. Alex. Obreja* face o comunicare asupra *„Târgurilor din Moldova în sec. 19"*.

Pentru geografie, această comunicare este o interesantă contribuție. Se face astfel, o documentată expunere asupra unei categorii de târguri, ce răsar *exclusiv din veacul trecut*. Un număr de aprox. 63 târguri, apar ca o emanațiune a stărilor politice-sociale caracteristice Moldovei din prima parte a veacului 19. Înmulțirea lor ritmică, corespunde și cu desvoltarea „marei proprietăți" până la 1864. Boerii fiind clasa socială cu multe privilegii, li-se întărește prin hrisoave domnești, întemeierea de târguri pe moșii spre a le spori veniturile. Populația sortită a face toate transacțiile și afacerile comer-

Continuarea în pag. 2-a)

Pentru sport şi stradă domnul elegant poartă cămaşa modernă

„TRINACO"

cele mai noi creaţiuni.

TRINACO

Sucursala Iaşi, Ştefan cel Mare 11

MIERCURI 3 IUNIE 1936 DESCHIDEREA

RESTAURANTULUI „TANASACHE"

BODEGA ŞI GRATAR SPECIAL LOCAL PUR FAMILIAR

Pasagiul Motăş (lângă Librăria Socec)

In permanenţă bine asortat cu vinuri şi băuturi excelente, mâncăruri şi fripturi delicioase. Se primesc abonamente, atât în local cât şi la domiciliu. — Preţuri convenabile.

MAREL MAGAZIN

„ATLAS"

Strada Ştefan cel Mare No. 1

a reasortat complect magazinul cu toate articolele de sezon, vinde mai ettin ca oriunde.

Secretul femeii elegante

„Care e adevăratul secret al farmecului şi al elegan ei căruia îi datoreşte Par s ana reputaţia sa mondială?" am întrebat un personaj din elita parisiană. Ne aflam la un ceai dansant într'un hotel renumit. „Priveşte-le," mi-a răspuns. „Ce-ţi atrage privirea înainte de toate? Nu e nici rochia, nici pălăria, ci tenul *atât de îngrijit*. Fiecare femeie are un ten „mat", chiar în această sală caldă şi plină de lume. Observă-le fie dimineaţa la „Bois de Boulogne" fie după masă la curse, tenul este acelaşi.

Din această cauză, mereu noua Pudră Tokalon „lux u mat", celebra Pudră de Par s, e în z ua de azi atât de apreciată de către franceza elegantă. Face un ten catifelat, pe care nu-l poate strica nici vântul, nici ploaia, nici transpiraţia. Asigură farmecul şi drăgălăşia de fată tânără *toate zilele şi în orice oră*. Încercaţi şi Dv. Pudra Tokalon, rezultatele ce le veţi constata în oglindă vă vor surpr nde şi încânta.

De vânzare la toate farmaciile, droguerile şi parfumeriile din ţară.

CASA DE CREDIT DIN VASLUI S. A.

Bilanţ încheiat la 31 Decembrie 1935

ACTIV: Cassa, numerar lei 60854. Disponibil la BNR., lei 402960. Acţionari lei 1.301 430. Efecte publice, val. nom. lei 5.860.100, val. reală lei 999.635. Debitori benef. de legea 7 Aprilie 1934 (cota rămasă): cu cambii 16.579.884 în c. curent 3.062.073. E ecte scontate 28.800. Efecte reescontate 21.111.240. Efecte reescontate, credit nou lei 569 700. Pierderi, rezultând din aplicarea legei din 7 Aprilie 1934, 9.004 908. Imobile 3 000.000. Mobilier 1. Conturi diverse 3.705.845. Conturi de ordine: Efecte în garanţie 2.420.000. Efecte comerc. Gaj 22.521.696. Efecte spre încasare 180.294. Mărfuri încasate 16959. Ipoteci 30.296.400. Depoz. de titluri 1.901.594. Efecte publice gaj 203.532 lei.

PASIV: Capital 20.000.000. Fond de rezervă 695.952. Fond p. amort. pagub. rezult. din aplic. legei convers. 9.159.608. Dep. spre fruct. 3.362.193. Creditori din ct. curent 689.776. Div. ef. reescontate la BNR. 19.791.109 la Banca Românească Buc. 664.491. Soc. Naţ. Credit Industrial Buc. 685.640. Div. ef. reescontate, credit nou 569.700. Cont transitoriu 14 602. Conturi div. 4.217.491. Beneficiu net. 7678 Conturi de ordine: Div. ef. în garanţie 2.420.000. Dep. de ef. com. în gaj 22.521.696. Corespondenţi de încasare 180.294 Rem t. de mărf. încasate 16959. Dep. de ipoteci 30.296.400. Dep. de titluri 1.901.594. Dep. de ef. publ. în aj 203.532.

Profit şi Pierdere încheiat la 31 Decembrie 1935

DEBIT: Salarii, impozite, iluminat şi încălzit, speze porto etc. lei 252.564. Beneficiu net 6758.

CREDIT: Dobânzi 240.521. Comis. şi cheltueli ramburs 3796. Exploatarea antrepoz. 6800. Div. Creanţe amort.-zate 8215.

Preşedinte, *Dr. A. Teodoru*

Administrator delegat, D. S. Taicu p. Contabil, C. Stavăr

Cenzorii G. G. Mavrocordat, I. G. Teodorescu, Al. Zipkes

Casa de Credit din Vaslui Societate Anonimă

RENTA INZESTRARII

Renta consolidării, Bonuri de Impozite, Titluri Urbane Iaşi şi orice efecte şi acţiuni, cumpără şi vinde BANCA

EM. MARCOVICI

IAŞI

Str. Ştefan cel Mare 15

la cursul Bursei din Bucureşti.

Stăm la dispoziţia Onor. publicului cu orice informaţiuni de Bursă în mod cu totul gratuit.

PENSIONARI viguroşi, funcţionari care dispun de ore libere ş. a. cu cunoştinţi întinse în oraşul şi jud. Iaşi, având garanţie morală şi materială, se angajează imediat ca achizitori, contra salar fix şi provizion. A se adresa la Reprezentanţa Generală a Soc. Asigurarea Românească şi Asigurarea Ţărănească Iaşi, d-lui A. Şaraga, str. Cuza-Vodă No. 34.

MAŞINI DE SCRIS şi de calculat, reparaţii, reînoiri garantat. Cercuri „Yost". Telefon 633. Ioan V. Dregolschi str. Lăpuşneanu, 26 în curte.

x Pentru „Monitorul Oficial" se primesc orice publicaţii la administraţia ziarului „Opinia".

PANEM ET CIRCENSES

Pâine şi jocuri

Direcţiunea marelui teatru cinema TRIANON

pentru a da posibilitate tuturor ieşenilor şi vizitatorii lunii Iaşilor să admire programele premiere extraordinare pe care le reprezintă în chiar stagiunea de vară, a hotărât reduceri simţitoare la preţurile de intrare, pe timpul verii dela 1 Iunie la 1 Septembrie, fixând *preţuri de vară*:

PARTER 18 LEI — BALCON 10 LEI

Matineuri populare în fiecare Sâmbătă şi Duminică dela orele 9 jum. dimineaţa cu preţuri ultra populare:

PARTER 10 LEI — BALCON 5 LEI

Numeroşi noştri vizitatori vor avea ocazia să admire cu preţuri foarte mici, premierele celei mai mari într'o sală modernă, aerisită şi încestrată cu frigorifere electrice şi cu aparate sonore Western Electric, unice în oraşul nostru.

Rulează filmele:

VRAJA TINEREŢII cu SYLVIA SIDNEY şi HERBERT MARSHALL

şi Răpitorii de Fete

cu PAT şi PATACHON

GRATIS

UN AUTOMOBIL

şi alte premii de mare valoare ca:

10.000 lei numerar; O lună de zile la mare; O lună de zile la munte; (locuinţă şi pensiune completă) **5.000 lei în cărţi literare după alegere; Un aparat de radio, cu 3 lămpi+1; 5 lozuri la Loteria Statului şi altele în valoare de peste 100.000 lei se acordă, cititorilor feericului roman**

PATIMA IUBIRII

—Viaţa de aventuri şi dragoste a fetelor moderne—

Cereţi la toţi chioşcarii şi vânzătorii de ziare

Primele 2 fascicole GRATUIT

Rubrica cinematografică

Pe ecranul cinematografului „TRIANON", are loc astăzi premiera filmului „Vraja tinereţii", o excelentă producţie americană. În rolurile principiale apar „aşii" ecranului: Sylvia Sidney şi Herbert Marschal.

Al doilea film este „Răpitorii de fete", ultima şi cea mai reuşită realizare a cunoscuţilor comici danezi Pat şi Patachon.

Complectare: Jurnal sonor „Paramount".

*

„SIDOLI" ne prezintă ultima realizare a casei Radio Pictures intitulată „Divorţul vesel", una din cele mai reuşite producţii muzicale din actuala stagiune. Celebrul „duo", Fred Astaire-Ginger Rogers, cunoscuţi din alte realizări de succes, interpretează rolurile principale. Acest film mai are darul că lansează un nou dans „Continental".

Al doilea film e „Veninul dragostei", o duioasă poveste sentimentală, bine interpretată de Kay Francis şi William Powell.

Complectare: Jurnal sonor „Century".

*

„ROXY" ne readuce pe celebrul actor francez Harry Baur, într'o realizare de mare intensitate dramatică, intitulată „Miliardarul".

Filmul tratează povestea unui cerşetor, care datorită unor speculaţiuni de bursă, ajunge milioner. Al doilea film—„Nocturno" — ne redă drama femeilor căzute în mâna traficanţilor.

Complectare: jurnal sonor „Pathé".

*

„ATENEUL TATARAŞI" prezintă un program strălucit. Marii artişti Frederic March şi tulburătoarea Evelyn Venable apar în grandiosul film „Moartea în vacanţă".

Al doilea film, e admirabila comedie muzicală „Nu mă iubeşte", cu Bing Crosby şi blonda Miriam Hopkins.

Complectări: Jurnal sonor Paramount şi o producţie orchestrală.

Începutul zilnic la ora 6 p. m. Iar Luni 1 Iunie, Sâmbătă şi Duminecă rularea începe de la ora 3 p. m.

Concertul Quartetului de Coarde „Femina"

Continuarea din pag. I-a

denţă, a fost chiar ziua acestui concert.

2) Quartetul No. 125 de Franz Schubert (1797-1818) şi 3) Quartetul No. 2 de compozitorul rus Alexandru Borodin (1834-1887) au fost executate cu aceeaş fină şi delicată interpretare.

Ideia lăudabilă care au avut'o concertistele D-rele Lucia T. Burada, Mansi Barberis Plăcinţeanu, Jeana Botez şi Mariana Iarosevici (le-am trecut şi eu în ordinea de pe program), onorează pe aceste harnice albine care pentru dragostea ce o poartă celei mai înalte arte dintre arte, s'au reunit şi au pus bazele unui quartet pentru ca să execute muzică clasică, de o distincţie deosebită, în aceste vremi în care „Rumba" şi „Passo-doble" fac educaţia muzicală pe plăci de gramofon, a tineretului şi pentru care n'are nevoie de prea multe studii muzicale.

Fie ca frumoasa iniţiativă luată de aceste elemente de o reală valoare muzicală să contribuie a deschide o eră nouă în viaţa muzicală a laşului.

BASILE LUPU

Şcoala normală „V. LUPU"

Direcţiunea şcoli normale „Vasile „Lupu" din Iaşi, invită, pe această cale pe toţi foştii şi actualii profesori, pe absolvenţii săi aflători în Iaşi — Marţi 2 Iunie 1936 ora 5 p. m., la a doua consfătuire preliminară care va avea loc în sala Cercului Didactic, unde se va pune în discuţiune vechea dorinţă a absolvenţilor şi profesorilor şcolii, de a se ridica la şcoala normală „Vasile Lupu" un monument care să simbolizeze jertfa de sânge a profesorilor şi absolventilor scoalei.

x Bonurile de premii „Opinia" seria 65 se preschimbă la administraţia ziarului la 4-7 d. a.

x Cărţi de vizită comandaţi la „Opinia", Lăpuşneanu 37.

Un concurs naţional al grâului la Iaşi

In vederea participării României la expoziţia internaţională din Paris, ce va avea loc în Mai-Oct. 1937, Ministerul de Agricultură şi Domenii a hotărât să organizeze în toate capitalele de judeţ din ţară un concurs naţional al grâului pentru selecţionarea materialului cu care ţara noastră va participa la expoziţia dela Paris.

La noi în Iaşi concursul va fi organizat de către Camera de Agricultură şi se vor decerne următoarele premii: Pr. I 10.000; 2 premii a cite 5000 lei; 5 premii a 1.000 lei, şi 12 menţiuni onorabile cu diplome.

Dintre premianţii întâi pe judeţe se va alege la Bucureşti un premiu pe ţară de 25.000 lei, 2 premii a câte 15.000 lei, 3 premii a 10,000 lei şi 4 menţiuni onorabile. Cei distinşi cu premiile naţionale, vor figura la expoziţia internaţională din Paris.

La Iaşi s'a format o comisiune care va distribui premiile în cadrul unei solemnităţi impunătoare la toamnă, în ziua de 8 Septembre a. c.

Din comisiune fac parte d-nii Th. Zipa prefectul judeţului, N. Stroici preşed. Camerei Agricole, Păiuş direct. serviciului agricol, V-le Lamandi, preşed. sind. agricol, Prof. I. Popescu direct. institutului de ameliorarea plantelor şi dir. agricultori mari din judeţ.

Cerinţele ce se au în vedere, sunt:

1. Asolamentul, 2. Cultura, 3. Curăţenia lanului, 4. Producţia la Ha., 5. Puritatea în magazie, 6. Greutatea hect., 7. Cantitatea de gluten uscat, 8. Calitatea glutenului, 9. Cantitatea de substanţe azotate, 10. Proba de panificaţie.

Concurenţii se vor înscrie la Camera de Agricultură din localitate.

Fiecare concurent trebue să aibă o cultură de cel puţin 5 ha, şi trebue să concureze cel puţin 100 de agricultori de judeţ.

Se ştie că la expoziţia din Paris 1937 vor lua parte toate statele de pe glob.

Cu această ocazie cred că vom avea fericitul prilej să arătăm în faţa lumii, creaţiunile geniului românesc în toate ramurile de îndeletnicire ale poporului nostru.

Între celelalte ramuri de activitate, agricultura, care ocupă la noi locul de frunte, sperăm că se va prezenta la această expoziţie în mod demn şi cu totul deosebit.

G. BARU

As ă seară

Bimba-Bimba

pentru ultima dată la TEATRUL NAŢIONAL

Au fost introduse noui cuplete de actualitate

Revista ieşenistă *„Bimba Bimba"* a inapuizabililor Sava şi Kiriacoff, se prezintă ieşenilor, astăseară pentru ultima dată.

Revista a suferit serioase modificări; s'au introdus cuplete noui, ce vor provoca senzaţie, şi scene pline de humor specific ieşan.

Astă seară mai puteţi admira pe C. Ramadan în postura de cel mai strașnic bărbier al Olimpului, pe Miluţă Gheorghiu ca „Baron de Vax" şi travestit în Sirenă. Margareta Baciu, Sion, Meicu Colceag, Nicolau, Florica Bulgaru, Veniaş, etc. în cadrul feeric isvorât din imaginaţia lui Kiriacoff. O menţiune specială pentru tânăra şi admirabila artistă d-ra *Athena Marcopol*.

„Bimba-Bimba" prezintă laşul în toate ipotezele: „laşul râde, laşul plânge", în cuplete vers şi glumă.

Ce poate fi mai atrăgător decât o revistă unde îţi vezi satirizat oraşul cu meşehnele şi oamenii lui?

Cei doi inseparabili, Sava şi Kiriacoff au muncit în de lung, însă cu folos, fiindcă au dat laşului revista pe care o merită.

Şi totuşi, spre a veni şi în sprijinul celor cu buget redus, directorii sprintenei *„Bimba-Bimba"* o oferă astăseară cu preţuri mai mult decât democratice: 30 şi 25 lei jos, 15 şi 10 lei sus,—fără alt agiotaj.

Astăseară la Naţional, laşul va defila pe scenă, iar ieşenii în păr îl vor aplauda din sală!

REP.

Informaţii

x Sâmbătă 6 Iunie, ora 9 seara, va avea loc la Teatrul Naţional o mare reprezentaţie pentru sărbătorirea neîntrecutei noastre artiste d-na Aglae Pruteanu, *cu concursul artiştilor teatrului.*

Se va reprezenta Anna Karenin (actul final) în care d-na Pruteanu are o creaţie din cele mai strălucite; şi „Închide sau deschide" de A. de Musset.

Vom reveni asupra acestui excepţional spectacol.

x PARASTAS —Astăzi dimineaţă s'a oficiat în biserica Talpalari, un parastas pentru sufletele membrilor decedaţi ai societăţilor „Caritatea Creştină" şi „Frăţia" a meseriaşilor creştini din Iaşi.

Din activitatea secţiei geografice a Universităţii din Iaşi

(Continuare din pagina 1-a)

ciale, o formează în mare măsură „evreii".

In special, după pacea dela Adrianopole (1829) când comerţul e liber în Principate, se produc adevărate „descălicări israelite" din Galiţia spre Moldova dintre Carpaţi şi Prut.

Fiind întemeiată recent, târgurile apar ca anexe (lăturalnice) vechilor sate de clăcaşi şi numai în cazuri izolate, direct pe moşii sau în jurul ratoşelor.

Urmând acest imperativ, ele apar nu unde, —în stepe ca şi în regiunile împădurite.

Aria geografică actuală este mult redusă faţă de trecut. Multe târguri au dispărut, odată cu schimbarea cauzelor ce li-a produs (politico-sociale, economice).

Alături de acestea însă, stepele (Covurlui, Elan, Bârlad) ca şi Jijia, apar ca veritabile goluri, lipsite de târguri. Cauza stă în procesul de înpopulare ce se petrece activ şi în cursul veacului trecut. Raritatea satelor şi a populaţiei deci nu putea fi un stimulent în crearea sau desvoltarea acestor târguri. Factorii regionali-geografici au deci cuvântul în această repartizare.

Se remarcă şi zone populate în târguri, ce corespund regiunilor de contact dintre medii naturale deosebite. Astfel apare reg. Iaşi-Dorohoi, grupa Bârladului, a basinelor sub Carpatice, etc. şi lunca Prutului (*târguri dublate*) etc.

Târgurile interesează prin numărul lor, funcţiunea economică (agricolă comercială) ca pieţe de debuşeu a regiunilor naturale şi prin coloritul etnic. Multe au ajuns chiar în rândul aşezărilor urbane. Problema târgurilor, cum a fost expusă de *D-l Al. Otreja*, pare cu totul interesantă şi originală.

AS.

DURERI DE CAP

ORICÂT DE APĂSĂTOARE, ORICÂT DE GRELE COMBATE SIGUR NUMAI

NOVAL

NU ATACĂ INIMA, NU IRITĂ RINICHII

Cereţi la farmacii cutii originale

Toată Luna Iaşilor la magazinul
Luca P. Niculescu
S-sori NICOLAE ANGELESCU & Co.
Str. Ştefan cel Mare No. 4
s'a pus în vânzare cu preţuri de **DESFACERE** un nou transport de pânzării în toate lăţimile, Zefiruri, Dejaleuri, Olandină culori toate lăţimile, Feţe de mese şi şervete, Pânză de saltele, Gradeluri, Nankinguri, Eponjuri pentru halate de bae şi plajă, Prosoape, Drilluri pentru uniforme, house pentru automobile, Ruecksakuri pentru cercetaşi, toate din marea fabrică ***STAN RIZESCU Brăneşti.*** Se vinde cantităţi şi în engros cu preţurile fabricei. De asemenea se vinde cu preţuri modeste: Imprimeuri de mătase şi coton, stofe de doamne şi bărbăteşti, olandă pură, etc. etc.
Zilnic desfacere de cupoane cu preţuri excepţionale.

„Datorim cel mai adînc respect pentru Coroană!"

Tactica partidului naţ-ţărănesc

Importantele declaraţii ale d-lui prof. N. Costăchescu

Organizaţia naţional-ţărănistă ieşeană, (care este una din cele mai puternice organizaţiuni din ţară), după exemenul trecut cu mare succes anul trecut la 23 lunie, şi-a arătat ieri din nou forţa, cu prilejul congresului judeţean, la care au participat circa zece mii oameni.

Congresiştii s'au adunat în cinci puncte ale oraşului, formând cinci coloane care au pornit spre sala Sidoli. Foarte multă lume n'a încăput în sală şi a ascultat în stradă cuvântările retransmise printr'un megafon.

La deschiderea congresului corul tineretului universitar a cântat imnul regal şi marşul partidului.

D. prof. V. Petrovanu a făcut darea de seamă a mersului organizaţiei, arătând progresele înregistrate, numărul membrilor înscrişi atingând cifra de 20.000; *d-na Elena Ghiulea* a expus activitatea secţiei feminine, iar d-nii *Paul Beceanu* şi C. *Dimitriu* au arătat acţiunea tineretului naţional-ţărănesc şi a tineretului universitar.

A urmat apoi realegerea biroului de conducere al organizaţiei.

Prof. dr. I. Tănăsescu, preşedinte de onoare, prof. N. Costăchescu, preşedinte, prof. M. Bantaş, casier şi Gh. Negrescu, secretar.

D. Costăchescu a mulţumit pentru căldura cu care a fost reales, iar d. prof. Gh. Zane a mulţumit în numele d-sale şi al d-lui prof. Petrovanu.

După alegerea delegaţiei permanente şi a comitetului judeţean, a avut loc şiinţirea steagu'ui organizaţiei de Iaşi.

Expozeul d-lui prof. N. Costăchescu

D. prof. N. Costăchescu a făcut apoi un amănunţit expozeu politic, începând prin a declara că n'are de făcut declaraţii senzaţionale.

Deasemeni declară categoric că nu poate fi vorba de nici o atitudine îndoelnică sau suspectă. A fost suferind şi aceasta e singura cauză care l-a reţinut dela o activitate politică mai intensă.

In partidul naţional-ţărănesc nu este chiriaş, ca să plece la termen, sau la incidente, ci e otitor şi proprietar.

După ce se ocupă de situaţia externă arătând că în timp ce ne ameninţă războiul, guvernul face politică filo-franceză în străinătate şi politică filo-germană înăuntru prin încurajarea partidelor care simpatizează cu Germania, d. Costăchescu caracterizează situaţia internă prin: sărăcie, anarhie şi minciună.

Trece apoi în revistă fiecare partid în parte, ironizând pe georgişti şi averescani şi atacând pe cele de dreapta.

Dar d. Costăchescu face declaraţii deosebit de importante privitor la tactica partidului naţional-ţărănesc şi a raporturilor cu Coroana.

Le rezumăm:

„S'a vorbit de tactica noastră şi s'au ivit discuţiuni că în conducerea partidului ar fi neînţelegeri, unii fiind pentru o atitudine, iar alţii pentru alta.

Tactica partidului

Eu vă declar că partidul are o singură tactică, aceea fixată şi desvoltată de preşedintele partidului în două şedinţe ale comitetului executiv, care a găsit aprobarea unanimă a acestui comitet.

Eu socot că nu-i permis nimănui să calce hotărîrile comitetului central, atâta timp cât se află sub steagul partidului.

Declar deci că organizaţia de Iaşi stă stâncă în jurul

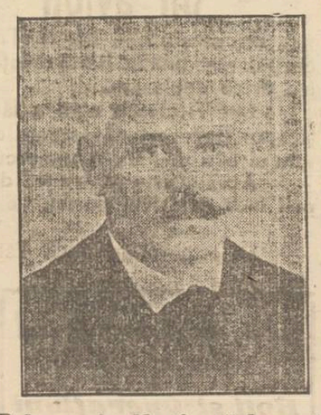

D-l prof. N. Costăchescu

preşedintelui şi urmează tactica fixată de el. ca să se curme odată pentru totdeauna discuţiile pe această temă. Dacă este cineva în partid care preconizează altă tactică, s'o impună partidului pentru a fi urmat şi să-şi ia răspunderea cu toate consecinţele ce ar urma.

Dar noi în partid să facem dificultăţi lui Mihalache, când toţi sunt coalizaţi în contra lui,—este o infamie. Căci este o coaliţie a tuturor urîlor împotriva partidului ţărănesc. S'au coalizat toţi şi nu cruţă nici un mijloc pentru a lovi în conducătorul partidului. Şi în aceste momente când e ţinta atacurilor tuturor să se găsească cineva care să-i facă greutăţi, socot o infamie. Ar fi un trădător de partid acela care ar face dificultăţi lui Mihalache în aceste momente. Avem un preşedinte, avem o singură tactică şi datoria noastră este să stăm zid în jurul lui.

Gărzile ţărăneşti

D. Costăchescu îşi spune apoi părerea asupra gărzilor ţărăneşti.

Eu doresc ca aceste gărzi să fie imediat desfiinţate. Şi deplâng momentul în care noi am fost împinşi să luăm hotărîrea constituirii lor. Am făcut-o cu inima strânsă, nu atât din cauza ameninţării unora, cât din pricina ticăloşiei unui guvern care este absent dela îndatoririle sale şi care nu ştie cu ce foc se joacă. Deaceia doresc clipa în care să ajungem să nu mai avem nevoie de aceste gărzi.

Raporturile cu Coroana

Mai departe d. Costăchescu spune: Şi tot în legătură cu tactica, orice tactică ar întrebuinţa partidul nostru, un lucru nu se va putea niciodată admite: aceasta este lipsa de respect pentru Coroană. Când tot ce este autoritate în această ţară se destramă, când erarhia valorilor a fost desfiinţată, mai rămâne să păstrăm neatins un singur lucru: Coroana. Ea trebuie să stea neatinsă, deasupra tuturor, pentrucă ea nu este a unora sau a altora, ci este a tuturor. Şi acei cari se socot a fi din principiu monarhici, trebuie să fie consecvenţi.

Dacă suntem monarhici, monarhici adevăraţi, cu convingerea că monarhia îşi împleteşte interesele ei cu interesele acestui popor, îi datorim în faţa ţării respectul cel mai adânc.

Şi pentrucă timpul nu-mi mai permite, eu închei strigând: trăiască Regele, jos guvernul liberal!

Sala în picioare aclamă entuziast pe d. Costăchescu, tineretul intonează marşul partidului.

Moţiunea

D. prof. Zane dă apoi citire următoarei moţiuni a congresului:

„Organizaţia partidului naţional-ţărănesc din oraşul şi judeţul Iaşi întrunită în congres azi 31 Mai 1936 spre a examina situaţia politică şi a aviza la măsurile de luat, constată:

Că regimul liberal ameninţă desfăşurarea vieţii normale a ţării prin politica sa economică, care a sărăcit toate clasele, prin politica sa financiară care a săcătuit ultimele rezerve ale populaţiei, prin dezordinea internă provocată de mişcările anarhice iniţiate şi încurajate de guvern, prin conrupţia şi imoralitatea actelor sale de guvernare care compromit prestigiul naţional.

Că în aceste condiţiuni, prelungirea actualei guvernări înseamnă noui şi dureroase sacrificii pentru întreaga ţară, pe care nimic nu le mai poate justifica şi care duce populaţia la exasperare, punând în primejdie însăşi fiinţa statului.

Congresul are credinţa că Suveranul nostru informat exact şi deplin de mizeria şi suferinţele ţării, va face ca ele să fie uşurate prin înlăturarea neîntârziată a actualului regim.

Partidul naţional ţărănesc este hotărât să lupte cu ultima îndârjire pentru înlăturarea imediată a acestui regim şi declara că este gata să ducă această luptă până la capăt, cu orice jertfă, fiind convins că astfel îşi face datoria faţă de ţară şi faţă de neam.

Congresul asigură pe d. Ion Mihalache, preşedintele partidului naţional-ţărănesc că organizaţia de Iaşi, deplin solidară, stă strâns unită în jurul său şi îi urează din tot sufletul strălucită izbândă în lupta pe care o duce".

Se trimit telegrame Suveranului şi d-lui Mihalache. La orele 2 jum. d. Costăchescu declară congresul închis, iar participanţii se împrăştie în linişte.

L. PAUL

66 ani de la întemeierea gării Iaşi

Festivitatea de astăzi

Serviciul de cale ferată din Gara Iaşi îşi serbează astăzi 66 ani dela întemeere.

Gara Iaşi datează dela 1 Iunie 1870. E mai veche decât gara Bucureşti-Nord care a fost inaugurată abea la 13 Decembrie 1872

La 24 Ianuarie 1864 deputaţii se plâng în Sfatul Ţării, la Bucureşti, că au făcut 15 zile dela Iaşi la Bucureşti şi era să-i mănânce lupii!..

Dela 1 Iunie 1870 viaţa economică, politică şi culturală a Iaşului capăta o faţă nouă prin introducerea drumului de fer care înlesneşte legătura cu celelalte oraşe ale ţării; iar prin legăturile cu căile ferate străine, România capătă o desvoltare şi mai mare.

Prin înfiinţarea drumului de fer Iaşi-Bucureşti, această distanţă se parcurge numai în timp de 12 ceasuri, cel mult.

In cadrul serbării patronului Gării Iaşi, d. Insp. Neculai Atanasiu şeiul Gării, va ţine astăzi personalului ceferist o cuvântare, vorbind despre istoricul drumului de fer în ţara noastră.

O delicată reclamaţie de calomnie

în cercetarea justiţiei ieşene

O picantă reclamaţie a fost introdusă justiţiei de către d. Cozma Ştefan, mecanic la închisoarea Galata.

D. Cozma reclamă pentru calomnie pe un anume Vasile Nour funcţionar la Uzina electrică.

V. Nour este acuzat că ar fi lansat unele afirmaţiuni calomnioase la adresa soţiei şi fiicei reclamantului, şi anume că soţia şi fiica d-lui Cozma ar întreţine relaţiuni intime cu un nepot al său. Deasemeni ar mai fi afirmat că d. Cozma Ştefan ar avea legături incestuoase cu fiica sa, şi alte afirmaţiuni de aceiaş natură.

Reclamaţia aceasta complicată şi originală se află în cercetarea justiţiei.

Indrăzneala specu-lanţilor de sifoane

a întrecut orce margine

Fabricanţii de sifoane din Iaşi s'au prezentat Sâmbătă după amează în corpore, la o băcănie din str. Smârdan, care vinde sifonul mult mai ieftin decât preţul impus prin cartel,—încercând să facă presiuni, prin fel de fel de ameninţări, pentru a determina proprietarul magazinului să intre în nota cartelului, sau... să nu mai vândă sifoane.

Acţiunea aceasta, deadreptul scandaloasă, exercitată pe spinarea cetăţenilor necăjiţi ai Iaşului, nu trebue să rămâe fără măsuri din partea autorităţilor, cari au datorie să vegheze la înfrânarea speculei.

...Şi nu va produce oare, această sfidare a sifonarilor, o reacţie şi din partea acelor cari sufăr de pe urma jefuitorilor organizaţi în carteluri?

ds.

x PROCES LITERAR. — Duminecă 7 lunie, ora 5 p. m. are loc la Camera de Comerţ, procesul literar al romanului „Adela", magistrala operă a regretatului G. *Ibrăileanu.*

Juriul va fi prezidat de d. Alfons Herovanu. Acuzarea va fi susţinută de d-na av. Maria Ţintilă şi d. av. Kelpner, iar apărarea de d-nii av. N. Petrea şi M. Gr. Constantinescu.

x *Dr. S. Goldstein* strada Academiei No. 1 (vis-a-vis de Hotel Traian) Boli de femei, Venerice, Sifilis, Diatermie. *Tratamente cu unde ultrascurte* pentru Metrite, Salpingo-ovarite, Blenoragie cronică, Prostatită, Impotenţă, Flebită, Reumatism, Artrite cronice. Cons. 10—12, 3—7.

x Nevralgii, dureri de cap, migrene, se înlătură cu PYROFEN WERNER. 15

FUNCŢIONAR se caută spre angajare la Wagons-Lits Iaşi, Piaţa Unirei.

LA 23 APRILIE
Renumita Corseterie
Fany Dunavetchi
din Str. Mărzescu 6
S'A MUTAT
în Cuza Vodă 46
Casele Cristofor
(vis-a-vis de Sfatul Negustoresc)

Haine, stofe, lingerie, pălării moderne
vinde marele magazin
BAZARUL GENERAL
STR. CUZA VODĂ 11 vis-a-vis de fosta Prefectură de Poliţie
D-nii funcţionari, militari, pensionari şi C. F. R.-işti pot cumpăra în rate lunare fără aconto

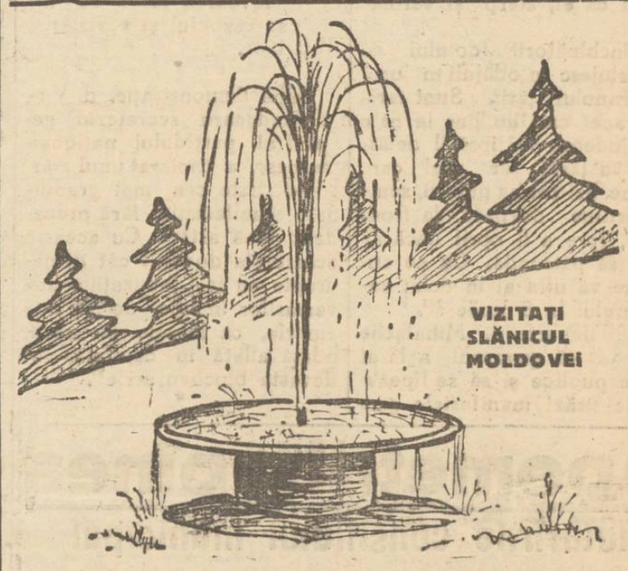

CONSTIPAŢIA
ACUTĂ şi CRONICĂ
INTOXICAŢII, INDIGESTII
se tratează sigur cu
Pilulele „SLANIC-PURGATIV"
pe bază de *sare* de SLANIC-MOLDOVA şi extracte din plante
Cel mai plăcut, mai bun şi mai sănătos
PURGATIV-LAXATIV
Efect rapid, fără dureri
Cereţi la farmacii cutii originale. Cut a 10 lei

DOCTOR
A. Dascăl
Boli interne
Venerice şi Sifilis
Tratamentul blenoragiei la bărbaţi şi femei.
Diathermie urologică şi generală.
Consultaţii şi tratamente 7½—10 a. m. şi 2—9 seara
Duminica 9—12 a. m.
Iaşi, str. Cuza Vodă 42 vis a vis de Camera de Comerţ

x DR. BRENER specialist mamoş, boli de femei. Const 2—6 d. a. Str. Banu.

CINEMA SIDOLI
ASTĂZI
Dela 3—12 noaptea, 2 grandioase premiere.
Divorţul vesel
cea mai reuşită producţie muzicală din actuala stagiune cu
Fred Astaire
Ginger Rogers
Al doilea film
Veninul dragostei
cu Kay Francis şi William Powel
Completare:
JURNAL SONOR CENTURY

AZI la ROXY triumful cinematografiei moderne
MILIARDARUL *cu HARRY BAUR*
Al 2-lea film
NOCTURNO
Miky Maus şi Pathe Nathan completează programul

CEL MAI MARE ASORTIMENT DE
Pantofi de vară
din piele, pânză şi cauciuc, cu preţuri pe jumătate găsiţi numai la
STR. CUZA VODĂ 69 **„TEGRA"**

DURERI DE CAP FEBRĂ **TESTA** ANTINEVRALGIC NEÎNTRECUT **TESTA** DURERI DE DINŢI RĂCELI

ULTIMA ORĂ

D. Mihalache cere schimbarea de regim

Violente atacuri la adresa guvernului

Demonstraţia ţărănistă din Bucureşti

Bucureşti 1. — La demonstraţia naţional-ţărănistă de ieri, au participat 125.000 oameni din 11 judeţe ale Munteniei. Manifestanţii au defilat în coloane de câte şase. Defilarea a durat cinci ore. In cursul demonstraţiei, un grup de comunişti vrând să se alăture cu o placardă, prin care se cerea eliberarea Anei Pauker, a fost înlăturat. S'au operat trei arestări.

La Arenele Romane a avut loc apoi adunarea, la care a vorbit numai d. Ion Mihalache, preşedintele partidului.

D. Mihalache a declarat că nu e vorba numai de răsturnarea guvernul, ci de răsturnarea regimului.

„Voim smulgerea totală a guvernului, din rădăcini. Să nu mai trăiască pe pământul curat al ţării, un alt guvern la fel ca el, sterp şi vermănos.

„Închinătorii idolului de aur slujesc în odăjdii în jurul suveranului ţării. Sunt fariseii, acei cari au pus la cale şi-l judecau în lipsă, îl defăimau în ţară, iar acel care deţine azi cârma puterii, semna ordine de pază la frontieră, spre a fi oprit dacă ar vrea să pătrundă. Cu ce curaj se va uita el în ochii suveranului la 8 Iunie ?".

Mai departe d. Mihalache a arătat că guvernul a lăsat să se publice şi să se lipească pe străzi manifestele grupărilor de dreapta, în cari erau condamnaţi unii fruntaşi politici, iar manifestul naţional-ţărănesc a fost cenzurat.

Partidul naţional-ţărănesc este singurul al cărui şef a atras atenţia Coroanei, demn şi consecvent, asupra primejdiei care ameninţă ţara prin funcţionarea rea a mecanismului constituţional".

Mai departe d. Mihalache declară:

— „Suntem monarhici constituţionali, convinşi că desvoltarea istorică şi morală impun monarhia ca o necesitate vitală pentru ţara românească".

Incheind, şeful partidului naţional-ţărănesc a atacat violent guvernul, acuzându-l că a tolerat conrupţia şi propaganda întreţinută cu bani străini în favoarea celor ce urmăresc războiul şi revizuirea tratatelor.

*

După demonstraţie, d. Virgil Madgearu secretarul general al partidului naţional-ţărănesc, a declarat unui ziar:

— „Este cea mai grandioasă manifestaţie, fără precedent până astăzi. Cu această ocazie s'a dovedit cât de nedrepte au fost acuzaţiile adversarilor înainte de 14 Noembrie, că masele ţărăneşti, odată aflată în capitală, vor devasta blochausurile".

*

Bucureşti 1.—Ziarul „Dreptatea" oficiosul partidului naţional-ţărănesc, va apare astăzi, după 3 zile de suspendare în semn de protest împotriva cenzurării manifestului partidului.

Congresul cuzist dela Chişinău

Dl. A. C. Cuza ironizează pe d. Titulescu

Chişinău 1.—Eri a avut loc la Chişinău, congresul organizaţiei naţional-creştine din Basarabia.

D. prof. A. C. Cuza l-a atacat pe d. Leon Blum, arătând că are speranţă, că d. Titulescu, astăzi când zboară prin aer, va nimeri-o mai bine ca până acum.

Politica noastră externă trebuie să fie o politică de independenţă. Nici cu Parisul şi nici cu Moscova.

*

Seara s'a produs un incident între Nichifor Robu şi un grup de muncitori. D. Robu s'a ales cu câteva contuziuni. Un alt incident s'a întâmplat în gară, la plecarea trenului cu cuzişti.

*

Chişinău 1. — Automobilul în care se aflau mai mulţi naţional-ţărănişti în frunte cu d. Nica, a fost atacat la marginea oraşului de către un grup de 20—30 persoane.

Un ţărănist a fost rănit. S'a deschis o anchetă.

Dl. Titulescu

a fost primit de M. S. Regele la Constanţa

Constanţa 1 — D-l N. Titulescu a fost primit eri într'o lungă audienţă de M. S. Regele, în vagonul regal, raportând suveranului asupra conversaţiilor pe care le-a avut la Belgrad cu prinţul-regent Paul şi primul minsttru Stoiadinovici.

D. Titulescu mai rămâne la Constanţa câteva zile pentru a se odihni. Va reveni în capitală abea la 6 Iunie când sosesc, prinţul-regent Paul şi d. Beneş preşedintele Cehoslovaciei.

Atitudinea viitorului guvern francez

Declaraţiile d-lui Leon Blum

Paris 1.—D. Leon Blum a rostit eri un mare discurs la congresul partidului socialist francez.

— „Guvernul pe care îl vom alcătui, a declarat d. Blum, nu va fi un guvern Kerenschi. Dar chiar, dacă s'ar întâmpla aşa, nu Lenin va culege succesiunea.

D. Blum a atacat apoi fascismul şi capitalismul, arătând că între guvern şi partid trebue să fie o strânsă solidaritate.

Pacea pe care o vrem, a încheiat d. Blum, e pacea efectivă şi dezarmată.

*

Astăzi se întruneşte Camera franceză. Se va începe constituirea birourilor, iar Joi guvernul Sarraut, va demisiona.

Printre cererile de invalidare a unor noui aleşi se află şi două împotriva d-lor Leon Blum şi Pietri.

Impresionanta sinucidere

a unui elev de liceu

Tighina 1. — O impresionantă sinucidere s'a întâmplat eri în localitate.

In clipa în care trenul Chişinău-Tighina intra în gara, un tânăr s'a aruncat sub locomotivă. Tânărul a fost tăiat în bucăţi.

Identitatea sinucigaşului a putut fi imediat stabilită.

El se numea Anton Obuhovschi şi era elev în clasa 7-a la liceul „Ştefan cel Mare".

Obuhovschi n'a lăsat nicio scrisoare.

Intrucât el se număra printre cei mai buni elevi, se crede că gestul disperat se datoreşte unor decepţiuni sentimentale.

S'a ordonat o anchetă.

COR.

Nu uitaţi

Bazarul Profilaxiei e deschis în str. Lăpuşneanu, cu lucruri de mare folos, şi foarte ieftene.

S'a încercat un atentat

împotriva trenului cu manifestanţi cuzişti ?

Reclamaţia unui învăţător la poliţia locală

La poliţia gării s'a prezentat aseară învăţătorul Gheorghe Miron din com. Coasta Măgurei, reclamând că în apropierea staţiei Perival, s'ar fi încercat un atentat împotriva trenului cu participanţi ai congresului naţional-creştin din Chişinău.

Invăţătorul Miron a întâlnit totodată poliţiei pe indivizii Grigore Teodorof cizmar din com. Calaraşi (jud. Lăpuşna) şi Gâdei Voghen din Pârliţa (Bălţi) care ar fi încercat să comită atentatul.

Aceştia neagă acuzaţiile ce li se aduc.

S'a deschis o anchetă.

Ascensiunea unui balon

Bucureşti 1. — Un balon sferic, cu numele „Katovice" a fost înălţat eri la Paris.

Până acuma nu se ştie direcţia care a luat-o balonul.

Informaţii

x Astăzi după amiază are loc instalarea consiliului de administraţie al Societăţii Apelor, la sediul din str. Caro 41.

x Printre recenţii premiaţi ai Academiei Române, figurează şi d. Sandu Teleajen, care a primit o parte din premiul Statului „Eliade Rădulescu", pentru volumul „Turnuri în apă".

x Curtea cu juri din Bucureşti, a dat verdictul în procesul fostului magistrat Pastia, cere şi-a ucis menagera, Ana Voicu.

Pastia a fost achitat pentru crimă şi condamnat la 200 mii lei despăgubiri în folosul copiilor victimei şi 100 mii lei pentru mama victimei.

Raze, Unde-Scurte
Diathermie
DOCTOR
Gr. A. Dimitriu
Asistent universitar
Specialist în Boli de PIELE
SIFILIS, VENERICE
Str. Lăpuşneanu No. 23
Etajul II
Cons. 2—4 şi 6—8 p. m.

Dr. D. Hornştein
Medic de Spital
Specializat la Viena
(clinicele profesorilor Neumann şi Hayek)
în boli şi operaţiuni de nas, gât şi urechi
Iaşi, str. Gh. Mârzescu 4
colţ cu str. Brătianu
Cons. 3—6
Telefon 375

Sureri de cap migrene — Vindecă: DALIN

EXPOZIŢIE
de perdele, cuverturi şi feţe de mese din poin-lace şi fillete execuţie artistică de mână găsiţi în permanenţă la magazinul
„LA GHEM"
STR. ŞTEFAN CEL MARE 2 (lângă Fraţii Hirschensohn)

După 25 ani dela absolvire!

Impresionanta solemnitate dela Liceul Internat

Duminică 31 Mai s'a întrunit la Liceul Internat din Iaşi promoţia 1911 după 25 ani dela absolvirea şcolii. Erau prezenţi profesorii în viaţă în frunte cu actualul director d. Th. Bădărău şi membri promoţiei personalităţi distinse în viaţa socială a ţării, profesori universitari, rectorul Politechnicii din Timişoara, medici, ingineri, avocaţi, publicişti, ofiţeri superiori, etc.

Foştii elevi au fost primiţi cu dragoste de către actualii elevi în sunetele excelentei fanfare a liceului.

In sala de festivităţi s'a oficiat de către preot prof. Hodoroabă un parastas în memoria profesorilor şi a elevilor decedaţi. Apoi, pr. Hodoroabă a rostit o cuvântare despre însemnătatea zilei.

In numele promoţiei, d. C. R. Ghiulea a salutat pe colegi şi profesori, şi a evocat atmosfera înaltă de şcolaritate de acum 25 ani.

D. director Th. Bădărău şi-a exprimat dragostea pentru seriile strălucite ale liceului Internat în cei 40 de ani de existenţă şi a arătat sforările comune la forurile superioare pentru sprijinirea acestei şcoli cu mare faimă în toată ţara, spre a-şi menţine rolul în folosul ridicării neamului.

Absolvenţii conduşi de d. Pleşoianu, secretarul şcolii, au vizitat cu deamănuntul instituţia şi au luat masa cu profesorii şi elevii.

Au rostit toasturi impresionante d-nii: avocat Adonis Popov, prof. August Scriban, prof. Lupu, d. Zălmăneanu, d. colonel Gheorghiescu, d. C. R. Ghiulea, etc., închinând cu toţii pentru propăşirea şcolii.

La urmă d. director Bădărău a mulţumit călduros promoţiei 1911 şi a accentuat din noua nevoia sforţărilor colective pentru sprijinirea Liceului Internat şcoală-model a ţării. In acest sens s'a expediat o telegramă d-lui dr. Angelescu, ministrul instrucţiunii.

ORA 12

Impresionantă sinucidere a unui medic originar din Iaşi

Buzău 1.- Azi dimineaţă s'a sinucis la locuinţa sa din str. Târgului, trăgându-şi un foc de revolver în tâmplă, cunoscutul doctor Virgil Gârcineanu, în etate de 36 ani.

Doctorul Gârcineanu este originar din Iaşi, unde locueşte fratele d-sale d. av. Camil Gîrcineanu.

Cauzele actului disperat nu se cunosc.

D. Titulescu are la dispoziţie un avion

Bucureşti 1.— Dl. N. Titulescu a cerut Soc. aviatice Sarpa, să-i ţină în permanenţă un avion la dispoziţie, pentru orice deplasare.

Dl Titulescu care a făcut rutele Bucureşti-Belgrad şi apoi Bucureşti-Constanţa cu avionul, a făcut cadou pilotului său d. Max Manolescu, un ceas de aur.

Acesta este al treilea drum pe calea aerului, pe care-l face ministrul nostru de externe.

*

D. prim-ministru G. Tătărăscu, a plecat azi dimineaţă la Poiana.

Apometrii şi pîinea

Hotărîrile consiliului municipal

Consiliul municipal în şedinţa de Sâmbătă seară, a votat caetul de sarcini, care face parte integrală din legea societăţei apelor.

Chestia apometrilor a provocat o vie discuţiune.

D-nii Eraclide, Raboveanu, Stamboliu, profesor Lungu şi d-na Hurmuzescu, se ridică împotriva taxelor prea mari ce se prevăd ca chirie pentru contoare.

D. primar Racoviţă răspunde că apometrii vor fi instalaţi treptat cu revizuirea instalaţiilor particulare, şi că până atunci se vor percepe taxele tot după valoarea locativă, ca şi până acuma.

Fabrica de pâine

Consiliul adoptă propunerea primarului pentru înfiinţarea unei fabrici de pâine.

Comuna aduce suma de 2 milioane lei (ce a obţinut din vânzarea fabricei de cărămidă Rameder), iar pentru restul până la 10 milioane trateaza cu un consorţiu de capitalişti.

Se aprobă propunerea primarului.

Fabrica va produce 30.000 pâini pe zi.

Chestia pînei

La ordinea zilei, până una alta, e pâinea de azi şi de toate zilele.

Primarul citeşte raportul comisiunei speciale. Vorbesc în această chestiune d-nii Eraclide, dr. Cădere, Lungu, Stângaciu, Mărgărint şi alţii.

Din raport rezultă, că tabloul de cheltueli prezentat de morari şi brutari, nu este real. Raportul propune ca preţurile să fie stabilite la 7 lei pâinea albă şi 6 lei pâinea neagră.

D. primar Osvald Racoviţă mulţumeşte comisiunei pentru raportul său şi munca depusă şi dă cetire unui raport anterior, prezentat de d. Ionel Fruhling, ajutor de primar care bazat pe cifre, a ajuns la aceleaşi concluziuni.

Consiliul aprobă raportul— iar d. Osvald Racoviţă declară că adoptă în totul şi concluziile Comisiunei, ca lucrul în brutării, să se facă numai în timpul zilei.

Se dă astfel şi satisfacţie doleanţei lucrătorilor brutari.

DAN

Cancelarul Austriei a plecat în Italia

Viena 1. — Cancelarul Schuschnig a plecat la Veneţia, unde va avea o importantă întrevedere cu d. Suvisch, subsecretar de stat la ministerul de externe italian.

Tot la Veneţia va veni şi d. Mussolini care se va întâlni cu cancelarul austriac.

Deşi motivul oficial al vizitei, este participarea la o expoziţie, se afirmă însă că d. Schuschnig are o importantă misiune politică.

Ştiri poliţieneşti

Un incident la „Pavilion"

„Eroina" e o elevă de liceu

Aseară s'a produs un incident în localul „Pavilion" din str. Păcurari 11. O consumatoare — îmbrăcată în uniformă de liceu — a refuzat să plătească consumaţia. Un chelner cerându-i banii, tânăra — care era turmentată de băutură, l-a lovit şi a provocat scandal.

Condusă la poliţie, ea a recunoscut că e elevă, dar a refuzat să-şi dea numele sau adresa unde urmează.

Se fac cercetări.

FURT. — O spargere s'a comis astă-noapte la locuinţa d-lui Ion Sobenus din str. Bucşinescu 17. Hoţii s'au introdus în casă cu ajutorul unor haine şi au furat o sumă de bani, câteva bijuterii şi obiecte casnice.

AGRESIUNE. — Dl. V. Tărtăcuţă din str. Ştefan cel Mare 5, a fost acostat astă-noapte de un individ necunoscut, care l-a lovit cu un cuţit. Victima a fost pansată la o farmacie, iar agresorul a reuşit să dispară.

CONTRAVENŢIE. — Poliţia a încheiat proces verbal de contravenţie la legea orarului, d-lui Leon Roşu, proprietarul localului din str. Nicolina 41.

DIVERSE.— A fost cercetat la poliţie d. Gh. Voreanu din str. Dochia 5, care a adresat cuvinte murdare d-nei . Buhai, din str. Poteraş 7-Red.

DE INCHIRIAT 3 camere şi o bucătărie, vitraj, camară de lemne, pivniţă, apă, lumină, sau 2 camere şi bucătărie, camară de lemne etc. A se adresa str. Albineţ 14 bis.

Dr. M. Segal
Specializat la Berlin
în
Boli şi Operaţiuni
de
Nas, Gât şi Urechi
ELECTROTERAPIE
Consult 8-10 a. m. şi 3-7 p. m.
Iaşi, Ştefan cel Mare 68
(casele Daniel)
Telefon 560

Dr. S. Streift
fost asistent al Clinicelor urinare din Viena şi Berlin
Specialist în Boli şi Operaţii Genito-urinare
(Rinichi, Beşică, Prostată, Genitale)
Cistoscopie, Uretroscopie
Cons. 3—8 p. m.
Iaşi, Str. A. Panu 7
(lângă Şcoala Steaua)

Părinţi ! Trimiteţi copii la mare, cu „PLAJA" Colonie Maritimă Carmen-Sylva
Ingrijire medicală sub conducerea unui distins medic specialist. Intreţinere excelentă. Gimnastică, sport sub supravegherea profesorilor de specialitate.
Preţul Lei 5.000.— lunar
Prospecte şi inscrieri. la: Dr. Marcel Friedman Bucureşti str. Carol 52 şi O. R. T. Organizaţia Română de Turism s. a. r. Bucureşti Bd. Take Ionescu No. 3
IAŞI: O. R. T. Biroul „Credinţa" Str. Lăpuşneanu 26

Nu uitaţi că tot
„Ghemul Roş"
Cuza Vodă 58 — vinde cel mai eftin
Mătăsuri imprimate nesifonabile „Normandie" lenaj modern p. rochii
Etamină pentru rochii toate culorile
Olandină colorată 150 cm. lăţime
Eponjuri, Crepoane, Cretoane
Lingerie Adesgo Milanese Original
Ultima creaţiune Adesgo 77 Diaphane
Mănuşi Gant Royal modele noi
Prosoape mari plusate începând dela 75 lei buc.

AUR dinţi coroane lei 140 gr
AUR 18 K. „ 122 „
Cântărim la farmacie.
Atenţiune. La No. 82 Brătianu 82 LEON G., vis-a-vis de str. Mârzescu

ANUL XXXII No. 8744

ABONAMENTE
Lei 350 . . . . pe un an
» 180 . . . . » 6 luni
» 90 . . . . » 3 »
» 1000 . . Instituții publice

ATELIERELE TIPOGRAFICE
IAȘI. — STR. LĂPUȘNEANU 37

Telefoane { Redacția 391 / Administrația 394 / Serviciul de noapte 367

1 LEU

OPINIA

Ziar popular cotidian

MERCURI 3 IUNIE 1936

OPINIA SERIA 66-a

PREMII Gratuite

BON No. 10

Indemnul de la Iași

pentru precizarea atitudinei partidului național-țărănesc

D. prof. Costăchescu a respins categoric „tactica Maniu"

Demonstrațiunea naț.-țărănistă care a avut loc Duminecă la Iași, prezintă o însemnătate cu totul deosebită pentru orientarea partidului și pentru situația politică internă.

In moțiunea de la Iași se spune că prelungirea actualei guvernări liberale: „duce populația la exasperare, punând în primejdie însăși ființa statului".

Se vede o deosebire esențială de termeni în care conducătorii de la București au redactat recentul manifest către țară,—manifest în care se zice că prelungirea guvernării liberale poate fi catastrofală pentru țară... și *Coroană!*

In moțiunea dela Iași a dispărut cuvântul „Coroană". Iar semnificația faptului, este lămurită prin declarațiunile importante ale d-lui prof. Costăchescu.

*

D. prof. Costăchescu a curmat cu hezitările de până acum, în ce privește tactica partidului. D-sa a respins categoric procedeele d-lui Maniu.

— „Eu socot că nu-i permis nimărui să calce hotărârile comitetului central, atâta timp cît se află sub steagul partidului",— a accentuat profesorul ieșan, vizând direct persoana d-lui Maniu.

Și mai departe, d. prof. Costăchescu a întrebuințat cuvinte tari împotriva sistemului de a se împiedeca acțiunea de conducere, a d-lui Mihalache.

Și spre a-și preciza lapidar gîndul, în ce privește directiva ce trebue dată partidului, d. Costăchescu și-a încheiat discursul, cu strigătul: „Trăiască Regele!".

*

Iată spus răspicat cuvîntul împotriva a ceia ce s'a denumit „tactica Maniu", —și un angajament de a se pune capăt unui echivoc politic.

Faptul va avea, desigur, influență asupra conducerii centrale. Desigur că, sub presiunee demonstrației de la Iași, d. Mihalache va fi silit, sau va îndrăzni, să abandoneze ezitările și să se decidă pentru o singură tactică,— fără concesiuni și fără aparență de echivocuri.

X.

Chestiuni edilitare

Dărămăm și nu construim nimic în loc

Am arătat în câteva rânduri starea deplorabilă în care se găsesc cele mai multe dintre străzile principale din centrul Iașului.

Pretutindeni gropi, praf și murdărie.

Pretutindeni neglijență, nepăsare și condamnabilă părăsire.

A împresia că cineva, cu tot dinadinsul, încearcă să slutească năpăstuita Capitală a Moldovei.

S'a dărămat imobilul Zaharia din Ștefan cel Mare, imobil solid și estetic, în vederea trasării unei noui artere de circulație.

Suntem în plină perioadă de lucru.

Nu s'a început a se face nimic.

In plin centru asistăm deci, la un spectacol întristător.

Un teren viran, accidentat, îți dă imaginea unei imense găuri într'o măsea sănătoasă.

Serviciul Sanitar, atât de zelos în aplicarea sancțiunilor din legea Sanitară chiar în cazuri de minimă importanță, ar avea ocazia să facă constatări interesante pentru igiena orașului dacă ar examina starea în care se găsește porțiunea de teren dintre străzile Ștefan cel Mare și Fundacul Lozonschi.

Ai impresia că te găsești pe malul Bahluiului, în regiunile nelocuite.

Fiecare aruncă zoile și murdăriile pe acest teren, — din excreții împrăștiindu-se un miros sufocant.

Dacă nu sunt bani în cassa Primăriei, nu trebuia să se purceadă la dărămare.

Dacă nu se poate construi în str. Ștefan cel mare, decе s'au dărămat în urmă și clădirile din Piața Sf-tului Spiridon?!

Nu vreau să fiu greșit înțeles.

Atât strada proectată cât și Piața, ce urmează să fie construită în locul clădirilor, sunt comandate de interese de estetică și necesitate urbanistică.

Dărămarea nu trebuia însă începută decât dacă Primăria ar fi avut sumele neceare construcției, căci între două rele trebuie să preferăm — în gospodăria unui târg ca și într'o gospodărie particulară — răul cel mai mic.

Ce ar zice domnul primar Racoviță despre un cetățean care *visând* că va câștiga la loterie premiul cel mare, ar începe dărămarea bordeiului său în vederea construirei unui blok-hause?

Il rugăm să ne ierte de analogia sugerată de similitudinea situațiilor.

Dar, din păcate, așa este...

MILTON GH. LEHRER

IDEI ȘI FAPTE

ELEVII DELA SATE

în vizită în orașul Iași

Când acum un an, câțiva iubitori de copii și-au propus să aducă la Iași două... mii de copii dela școlile primare din județ—mulți au fost de părere că e o întreprindere nespus de grea, cu foarte puține șanse de reușită: de unde mijloace de transport?, ce facem dacă-i apucă pe copii o ploaie? și dacă micuții se îmbolnăvesc, ferească Dumnezeu?

Dar odată ideia lansată, a fost suficient ca numai trei persoane, d. prefect de județ, d. director al Teatrului Național și d. revizor școlar, să vreie—și ceiace ni s'a părut tuturor un lucru aproape irealizabil, a devenit o realitate îmbucurătoare.

Eri Iașul a avut, pentru a doua oară, plăcerea să primească vizita elevilor dela țară. Peste două mii de copii de plugari au asistat la spectacolul „Capra cu trei iezi" dela Teatrul Național, au văzut expoziția „Lunei Iașilor", au admirat monumentele istorice din capitala Moldovei, s'au ospătat și s'au înveselit.

Ce fericire pe micii musafiri! Amintirea zilei de eri va rămânea neștearsă în sufletele lor curate. Cât vor trăi, se vor gândi cu duioșie la întâmplarea miraculoasă din acea zi închinată de lunie!

Copii dela țară au, mai întâi de toate, nevoie de o hrană substanțială, de o îmbrăcăminte bună, de cărți, de săpun.

Însă trebuie să avem grijă și de educația lor.

E bine să li se ofere prilejul de a vizita un oraș mare și frumos și de a se distra măcar o singură zi pe an.

Poate amintirea zilei de eri va rămânea neștearsă și în sufletele noastre ale celor care trebuie să creieze condițiuni cât mai frumoase de viață, deopotrivă pentru copii dela orașe și pentru cei dela țară.

In speranța că se va avea decum înainte mai multă solicitudine pentru cei mici, să convenim de a considera manifestația aceasta nouă ca un început de trezire a conștiințelor; ca un semn bun...

I. L. BASARABEANU

Din toată lumea

Achitare

Magistratul Pastia, care și-a ucis în chip sadic menajera, a cerut indulgența juraților, pe motiv că ar fi rușine ca, în istoria românească, să existe numele unui magistrat condamnat pentru crimă.

Impresionați și convinși, juriții de ilfov au achitat pe Pastia.

Rămâne deci stabilit că posteritatea nu va ști despre vre-un magistrat acuzat, forma este salvată.

Că asasinatul s'a comis, într'adevăr,—asta-i altă chestie...

Școala cochetăriei

Doamna Beatrice Long, deputată americană, a cerut în parlament înființarea unei școli de... cochetărie, pentru femeile din Statele-Unite.

Doamna Long susține că femeile americane nu știu cum să se poarte în societate. Ele au expresii și gesturi vulgare ce nu corespund civilizației în care ne găsim.

Se impune deci creiarea unei școli unde femeile să învețe a mânui cu artă rujul de buze, expresia decentă, a mânca cu grație, a-și alege mobile cât mai luxoase și rochii cât mai elegante.

Se spune că deputații americani, ascultând discursul d-nei Long, și-au dus instinctiv mâinile la ceafă și au înghețat de spaimă...

Revolta toreadorilor

Cetățenii peninsulei iberice sunt în plină agitație, deoarece nu li se mai oferă distracția favorită: luptele cu tauri.

Aproape toți toreadorii din Spania sunt actualmente arestați, fiindcă s'au dedat la dezordini când guvernul a permis toreadoru ui mexican Armilita Chica să lupte în arenele din Madrid.

Printre toreadorii arestați se găsește și celebrul Marcival Lalanda, considerat „asul" toreadorilor spanioli.

Aspecte înșelătoare

Uriașul oltean Mitu Gogea are proporții fantastice. Voluminos și înalt cît un turn de biserică, dă impresia unui om excepțional de voinic și sănătos.

Insă realitatea este alta.

Inapoiat de la Paris, Mitu Gogea a fost internat într'un sanatoriu, deoarece s'a constatat că e bolnav de piept.

Neobișnuitele lui proporții fizice nu i-au dat și sănătate.

Spitalul câinilor

La Paris s'a înființat de curând o clinică dentară pentru câni.

Medicii veterinari au constatat că aceste credincioase patrupede suăr grozav de dureri de măsele. De aceia s'a amenajat un cabinet dentar, unde câinii sunt așezați pe scaun și legați cu curele, ca să nu dezerteze.

Li se fac plombe și extracții.

Prețurile sunt cam piperate. Deaceia numai câinii cu stăpâni bogați se bucură de acest regim civilizat.

Norocul parașutistului

Un parașutist rus a fost eroul unei întâmplări extraordinare. El a sărit dintr'un avion, însă parașuta s'a agățat de o aripă a aparatului și s'a rupt. Nefericitul se prăbușea vertiginos, când, deodată, văzu un camarad care cobora cu o parașută deschisă.

Având norocul să se apropie în cădere de camarad, primul paraș.ist se agăța de al doilea și amândoi coborau spre pământ. Dar o singură parașută nu rezista la greutatea celor doi oameni. Noroc că al doilea parașutist mai avea o parașută rezervă. Izbutiră s'o deschidă tocmai când erau numai la o înălțime de 180 metri de pământ și aterizară amândoi teferi.

Bibliotecile germane din Polonia

sub controlul hitleriștilor germani

Șeful național-socialiștilor germani dela Lodz (Polonia), a confiscat din proprie inițiativă cărțile din librăriile locale, care în Germania au fost puse la index. Printre altele, au fost confiscate operile lui H. Mann, Thomas Mann, Jakob Wassermann, Ștefan Zweig ș. a.

Chestiunea aceasta a produs surpriză în toată Polonia și autoritățile s'au simțit nevoite să intervină. Cu acest prilej s'a putut constata un lucru foarte interesant: că toate bibliotecile publice germane din Polonia stau sub controlul direct al național-socialiștilor din Germania.

De pildă, într'o mare bibliotecă germană dela Poznan (Posen) au fost permise numai acele cărți aprobate de centrala partidului hitlerist de la Berlin.

Lucrul acesta a făcut ca autoritățile poloneze să se ocupe mai de aproape de această chestiune. In urma unei revizii făcută la biblioteca din Poznan s'au găsit 57 cărți cu conținut antipolonez, care erau interzise în Polonia. Presa poloneză de la Poznan scrie că într'o stare de lucruri identică se află toate bibliotecile germane de pe teritorul polonez.

(Ceps).

Ce face Austria?

Am anunțat că d. Schuschnig cancelarul Austriei, a plecat la Veneția pentru a avea convorbiri cu reprezintanții guvernului italian.

După schimbările produse în cabinetul dela Viena și după recenta vizită a prințului Starhemberg la Roma,—călătoria cancelarului Schuschnig intrigheză lumea diplomatică. Toți se întreabă: ce face Austria?

In clișeu, *cancelarul Schuschnig* (în dreapta) în uniformă de ofițer artil. Alături, bătrînul general Danki.

Cronica literară

Titus Hotnog: „Vrăbioiul alb"

Deși ni se pare că: „*Vrăbioiul alb*" e primul volum al d-lui Titus Hotnog, d-sa e departe de a fi un debutant în ogorul literaturei.

Dacă tineretul de azi se prea poate să nu fi auzit de acest nume, în schimb cei ce au urmărit sumarul „Vieții Românești" prin anii 1923-27, au avut plăcerea să descopere în profesorul de romînă Titus Hotnog, un talent literar din cele mai autentice.

Deși promitea așa de frumos, d. Titus Hotnog după ce a publicat un ciclu de nuvele și schițe, a tăcut.

S'a retras în anonimatul modestiei, din motive ce nu le cunoaștem.

Cert este că literatura Iașului a perdut un colaborator în care pusese mari speranțe.

Anii au trecut, colbul s'a așternut tot mai gros peste colecțiile „Vieții Românești" și numele d-lui Hotnog a rămas să existe numai în domeniul didactic.

O singură dată i-am mai întâlnit iscălitura sub niște însemnări basarabene, publicate în decedata revistă a d-lui Sandu Teleajen, ne-a provocat în urmă bucurie faptul că l-am aflat și pe d-sa în inimosul cerc de intelectuali, grupați la „Insemnări ieșene".

Iată însă că d. Titus Hotnog nu s'a supărat definitiv pe literatură și se prezintă acum în volum, cu ținută mai mult decât frumoasă.

„*Vrăbioiul alb*" adună bucățile publicate de d-sa, cu ani în urmă, la „Viața Românească".

Sunt frânturi de viață autentică prinse de un ochi perspicace de artist și dăltuite cu talent de literat deplin format.

Ar fi fost păcat ca ele să rămână răsfirate în numere de revistă, de unde puțini le pot cerceta.

Ne doare însă faptul că a fost nevoe ca d. Hotnog să-și tipărească volumul cu sacrificii personale, când sunt atâtea edituri cari găsesc bani pentru orice bazaconie pornografică.

Serviciul de colportaj al unei edituri bucureștene ar fi dat altă răspândire, acestui volum, care o merita cu prisosință.

Totuși, și din punct de vedere tehnic, cartea se prezintă ireproșabil și nu ne îndoim că va avea un frumos succes de librărie.

Atunci când l-am citit întâia dată pe d. Titus Hotnog am rămas plăcut surprinși, și din cauza stilului d-sale bogat și limpede, dar mai ales din pricina facturei literaturei d-sale.

Sunt scriitori cari te seduc prin înfloriturl de stil, pregătindu-te de parcă ar avea să-ți spue cine știe ce și la urmă îți dai seama că a fost frumos, însă... literatură. Numai atât. Nici o fărâmă de viață care să emoționeze, nici o idee mai înaltă n'a animat pana literatului.

A vrut sau a trebuit să scrie un roman și l-a scris; chiar dacă nu prea avea ce spune.

L-a scris bine fiindcă are talent literar.

D. Hotnog face parte din tagma acelor scriitori cari au ceva de spus, adică au material viu, rupt din realitatea vieții.

Și mai are d. Hotnog după umila noastră părere, ceva din școala marilor umoriști ruși. Aceștia, în afară de anecdota simplă, urmăresc o idee superioară, pe care o ilustrează; iar seducția lor constă în simplicitate și sinceritate oarecum primitivistă.

Că autorul „Vrăbioiului alb" e un pasionat cercetător al vieții sub toate aspectele, se poate vedea și din micile schițe publicate în „Viața Românească" sub titlul „documente omenești" și reproduse parte în volum.

Cercetând prima bucată, „Vrăbioiul alb", îi vom pu-

Continuarea în pag. 2-a)

O măsură care se impune

Pentru ajutorarea studenților săraci

de Valentin Chelaru

Ne-am ridicat în coloanele acestui ziar împotriva centralismului și am susținut, de câte ori a fost nevoie, cauza dreaptă a Universității ieșene.

Am făcut-o pentru a apăra cea mai înaltă instituție de cultură din Iași—o facem și astăzi din aceeași datorie, de data aceasta, cu gândul de a contribui cu propunerile noastre la ajutorarea studenților meritoși și săraci.

Se practică la Facultatea de Litere, de un număr îndelungat de ani un sistem, dealtfel obișnuit în țara românească, un procedeu puțin vizibil care în schimb, dă rezultate frumoase pentru acei interesați.

E vorba de vânzarea cu tot felul de formulare, carnete și altele, pe care studenții în sărăcia lor, sunt obligați să le cumpere.

Nu ne-am fi ridicat, dacă suma provenită din vânzarea lor nu ar fi așa de ispititoare.

Iată o mică socoteală:

1. Din vânzarea formularelor de inscriere și reinscriere a 3 lei formularul, se obține dela 1000 — 1200 studenți, 3600 lei.

2. Din cererile de examene a 3 lei exemplarul, se obține în 3 sesiuni, în mediu, 10—11000 lei.

3. Din micile formulare de examene a 1 leu bucata, numai câte 4 exemplare de student, se obține în 3 sesiuni 12—13000 lei.

4. Din vânzarea carnetelor de frecvență, valabile numai pentru 1 an, a 10 lei carnetul, se obține 10—12.00 lei.

In total se ridică—modest vorbind — la fantastica sumă de 40000 lei.

Evident, suma pe care o dă fiecare student, în parte, nu este mare, dar totalizată este —repetăm — ispititoare. Ea revine fără nici un drept, Secretarului.

Noi ne ridicăm împotriva acestui sistem!

Studenții nu pot fi obligați să contribuie la realizarea unor sume în folosul unui funcționar, mai ales când, pentru munca ce o depune cu ocazia examenelor, primește o anumită cotă din taxă.

Iar dacă studenții își dau banul lor, nu e mai uman, mai drept, ca suma ce se realizează să fie întrebuințată tot în folosul lor?

S'ar putea plăti cu această sumă pe un an școlar masa la cantină pentru 10 studenți săraci. Sau s'ar putea trimite 4-5 studenți bolnavi de piept undeva la munte! Dar ce nu s'ar putea, a exclamat d. prof. Iordan.

Ar fi o contribuție indirectă din partea studenților și, în acelaș timp, o mare operă de ajutorare.

Iată o măsură care se impune și pe care, cred, că organele universitare o vor traduce în fapte.

Este și uman și legal!

Valentin Gr. Chelaru

Cetiți în pag. IV-a ULTIMA ORA

NUMAI
ANTINEVRALGICUL
JAWOL
VA AJUTA

PARCHETE DE STEJAR GARANTAT USCATE
începând dela 90 lei m. p.
FABRICA SIMON & ING. F. WAISMAN
S. I. N. C.
ŞOSEAUA MOARA DE FOC No. 16 TELEFON 162--164
Uscătorie sistem Sturtevant. Toate esenţele de lemn pentru mobilă
Furnizor al d-lui Ing. E. PRAGER Constructorul Palatului Regal
REPREZENTANŢE:
Bucureşti Str. Virgiliu 16 Tel. 3-94-27
Braşov Str. Iuliu Maniu 67 Tel. 601, 441, 500
Cernăuţi Str. Romană 91 c.
Chişinău Str. Cuza Vodă 24
Galaţi Str. Antohi Nr. 1 bis Tel. 415

PLOŞNITELE SUNT SUPĂRĂTOARE
FLIT LE UCIDE !

FLIT este făcut după o formulă renumită, care îi dă o mai mare putere ucigătoare

x Tot ce poate fi mai igienic în toaleta gurei şi danturei sunt preparatele dentifrice DENTOL WERNER. El xir, pasta şi praf de dinţi. Preparate de Farma ia Werner

MIERCURI 3 IUNIE 1936 DESCHIDEREA
RESTAURANTULUI „TANASACHE"
BODEGA ŞI GRATAR SPECIAL LOCAL PUR FAMILIAR
Pasajul Motăş (lângă Librăria Socec)
In permanenţă bine asortat cu vinuri şi băuturi excelente, mâncăruri şi fripturi delicioase. Se primesc abonamente, atât în local cât şi la domiciliu. — Preţuri convenabile.

Pălării bărbăteşti forme moderne produse străine, bogat asortiment
la magazinul
I. M. KUNOVICI
Iaşi, Strada Ştefan cel Mare 4

Renumitul depozit de materiale pt. construcţii
LUPU STANESCU
STR. PANTELIMON 17 TELEFON 322
Permanent asortat cu:
CIMENT Turda, Brăila, Putna, Ciment alb
VAR bulgări şi stins, mozaic
GHIPS, Asfalt, Bitum, Catran
TABLĂ Nadrag, ţevi de plumb, faianţa Austria
FIER pentru beton, ţigle Bohn
COCS metalurgic şi pentru calorifere Silezia
CĂRBUNI pentru forjă — CĂRĂMIZI refractare.
Vinde cel mai eftin
Desfide orice concurenţă.

Liceul de băeţi
Liceul comercial „M. Kogălniceanu" Iaşi
Se aduce la cunoştinţă că examenul de admitere în clasa 1-a de liceu pentru anul şcolar 1936 | 1937, va avea loc în ziua de 21 Iunie, a. c., ora 8 a. m.
Elevii vor prezenta la înscriere actele necesare. Elevilor săraci şi meritoşi li se fac reduceri şi scutiri complecte de taxe şcolare.
Pentru orice informaţie cancelaria liceului este deschisă între orele 8—12 a. m.
DIRECŢIUNEA

Liceul de fete al Societăţii Ortodoxe Naţionale
Ţine examenul de admitere în clasa I-a la 22 Iunie 1936.
Inscrierile se primesc la cancelaria liceului între 8—12, 3—6.
Elevele meritoase au reduceri de taxă.
Direcţiunea

AZI la ROXY triumful cinematografiei moderne
MILIARDARUL *cu HARRY BAUR*
Al 2-lea film
NOCTURNO
Miky Maus şi Pluto completează programul

— La cumpărarea covoarelor orientale —
de orice mărime, adresaţi-vă direct primei surse
TEBRIZ
EXPOZIŢIE PERMANENTĂ
Strada Lascar Catargi No. 43
Cumpărând la prima sursă realizaţi 50 la sută reducere faţă de ambulanţi. Rugăm a ne vizita spre convingere

Părinţi ! Trimiteţi copii la mare, cu „PLAJA" *Colonie Marit mă Carmen-Sylva*
Ingrăşire medicală sub conducerea unui distins medic specialist. Întreţinere excelentă. Gimnastică, sport sub supravegherea profesorilor de specialitate.
Preţul Lei 5.000.— lunar
Prospecte şi inscrieri la: Dr. Marcel Friedman Bucureşti str. Carol 52 şi O. R. T. Organizaţia Română de Turism s. a. r. Bucureşti Bd. Take Ionescu No. 3
IAŞI: O. R. T. Biroul „Credinţa" Str. Lăpuşneanu 20

DE CE ?
bea toată lumea
LIMONADA
FAVORIT
Fiindcă
e cea mai delicioasă băutură din sirop de fructe originale
Numai cu plomba originală.

CINEMA SIDOLI
ASTĂZI
dela 3—12 noaptea, 2 grandioase premiere
Divorţul vesel
cea mai reuşită producţie muzicală din actuala stagiune cu
Fred Astaire Ginger Rogers
Al doilea film
Veninul dragostei
cu Kay Francis şi William Powel
Complectare:
JURNAL SONOR CENTURY

Dr. M. HELD
MEDIC ŞEF de DISPENSAR
Boli interne
Venerice — Sifilis
DIATERMIE ŞI RAZE ULTRAVIOLETE
Tratamentul varicelor prin injecţii sclerozante. Tratamentul special al impotenţei.
Consultaţii şi tratamente zilnic dela 7—11 a. m. şi 2—9 p. m
STR. ANAST. PANU 22 etaj Hala, lângă Farmacia Beceanu

DOCTOR
A. ABERMANN
consultă
BOLI DE COPII
INTERNE
RAZE ULTRA-VIOLETE
Tratamentul special pentru îngrăşarea copiilor debili, limfatici, rachitici şi lipsiţi de poftă de mâncare.
Consult. 8—9 dim. şi 3—7 p. m.
Strada I. C. Brătianu 30

Manifestaţia de dragoste
a Iaşului
pentru P. S. Episcop Grigorie

Duminecă seara, la seminarul „Veniamin Costachi", P. S. S. Grigore a fost serbătorit cu prilejul alegerii P. Sale ca episcop al Argeşului. Iniţiativa acestei sărbătoriri a pornit dela un grup de preoţi ieşeni în frunte cu: Ioan Ţincoca, Ioan Negoiţă, directorul seminarului „Veniamin" şi Ioan Solomei.

Solemnitatea a început prin cuvântul păr. Ioan Negoiţă, directorul seminarului „Veniamin", amintind că episcopul Grigore este un absolvent al acestei instituţii.

Din partea elevilor seminarului a vorbit elevul Tenia din clasa VIII-a.

P. S. S. Episcop Grigore al Argeşului luînd cuvântul a declarat că momentul despărţirii este foarte trist pentru P. S. Sa, întrucât în anii cât a stat la Iaşi a fost înconjurat numai de dragoste. Vorbeşte despe valoarea clerului şi schiţează un frumos program de activitate pastorală.

*

Asistenţa s'a retras apoi în trapiza seminarului unde a avut loc o agapă în onoarea P. S. episcop Grigore.

Primul toast l-a ridicat păr. prof. univ. Valeriu Iordăchescu, preşedintele clerului din Moldova.

Apoi d. Th. Zipa, prefectul jud. Iaşi, spune că decind este în fruntea gospodăriei Iaşului, a lucrat în deplin acord cu P. S. episcopul Grigore, în acţiunea de moralizare a poporului.

Pr. Ioan Ţincoca, preşedintele societăţii clerului „Ocrotirea", spune că în cei 12 ani de vicariat preoţimea moldovenească l-a înţeles pe episcopul Grigore şi l-a urmat în acţiunile sale.

Armata şi biserica

Mai vorbesc d-nii: dr. Vasiliu, epitrop la Sf. Spiridon, Gh. Barbu, pr. Andriescu, Pascu Stanciu, prim ajutor de primar, Gh. Ghibănescu, dr. Botez, Antonin Ciolan, Gh. Petrovanu, preot consilier Mihailescu, după care ia cuvântul d. colonel Edmond-Munteanu, preşedintele consiliului de război. Dsa aminteşte în cuvinte impresionante, de activitatea P. S. episcop Grigorie ca cleric, pe timpul de luptă, şi ca însufleţitor al oştenilor.

D. prof. univ. Gh. Zane spune că alegerea P. S. Grigore ca diriguitor al eparhiei Argeşului este încă o dovadă că Iaşul rămâne o pepinieră de elemente de mare răspunde în conducerea ţării şi a bisericii.

P. C. arhim. Partenie Ciopron, din partea personalului catedralei mitropolitane şi a călugărilor dela reşedinţă, spune că P. S. episcopul Grigorie şi-a desvoltat o parte din activitatea sa pentru propăşirea mânăstirilor din eparhia Moldovei. Astfel, a avut prilejul să cunoască în amănunţime viaţa monahală şi rostul monahismului în biserica ortodoxă.

Mai vorbeşte pr. Gh. Niculea, după care ia cuvântul d. Grigore Spiru, care arată legătura ce a avut-o P. S. episcopul Grigore cu presa moldovenească. Spune că noul episcop din eparhia Argeşului este un desăvârşit minuitor de condei şi a dat la lumina tiparului numeroase lucrări bisericeşti care au fost de mare folosinţă.

La urmă a răspuns P. S. episcopul Grigore fiecăruia în parte, mulţumindu-le pentru calda manifestaţie de simpatie ce i s'a făcut.

*

Eri dim. s'a săvârşit o frumoasă slujbă la biserica S. Spiridon, de către un numeros sobor de preoţi în frunte cu P. S. Episcop Grigorie — care a slujit pentru ultima oară la Iaşi.

După serviciul divin au vorbit păr. Ion Solomei, d-nii col. Floriano, dr. Vasiliu, Antonin Ciolan şi Toma Carp, cărora le-a răspuns P. S. Grigorie.

A fost o solemnitate deosebit de impresionantă, care a stors lacrimi din ochii asistenţii.

Cu acceleratul de ieri după amează P. S. Grigorie a părăsit Iaşul, plecând la Bucureşti, unde astăzi va fi învestit de Suveran.

REP.

x PROCES LITERAR. — Duminecă 7 Iunie, ora 5 p. m. are loc la Camera de Comerţ, procesul literar al romanului „Adela", magistrala operă a regretatului G. *Ibrăileanu*.

Juriul va fi prezidat de d. Alfons Herovanu. Acuzarea va fi susţinută de d-na av. Maria Ţintilă şi d. av. Kelpner, iar apărarea de d-nii av. N. Petrea şi M. Gr. Constantinescu.

Am suferit de intestine şi de groaznice dureri la stomac
ne scrie cunoscutul scriitor dl. Mart nescu Asău din Craiova, Str. Neptun 40
şi continuă: „O indispoziţie fără motive mă cuprindea întotdeauna. Ştiam că toate acestea proveneau din indigestie. După multe încercări am păşit cu neîncredere să cumpăr prima sticluţă cu „Gastro D.". Efectul a fost minunat. Într'adevăr, leacul dv. este minister.
„Gastro D." se obţine la farmacia „Thoiss" din Bucureşti, Calea Victoriei 124, contra ramburs de lei 130, şi la farmacii.

8 ore de lucru
pentru medicii ceferişti
Intenţia direcţiei generale C.F.R. — Consfătuirea ţinută eri, în localitate

Direcţia generală C. F. R. şi se pare chiar cu consimţământul autorităţilor superioare medicale ceferiste, vrea să introducă o reformă mare, în ceia ce priveşte activitatea medicilor ceferişti.

Invocând nevoia pentru massa ceferistă de a se bucura în permanenţă de asistenţa medicală, se cere introducerea de opt ore de lucru pentru medicii ceferişti.

Prin acest sistem oricând un ceferist va găsi ajutoru medical necesar pentru dânsul şi familia lui.

Fac excepţie de la această reformă, medicii de la spitalele ceferiste şi medicii de specialitate.

Faptul, încă în embrion, a produs vâlvă în rândurile medicilor ceferişti din întreaga ţară, ştiut fiind că cei mai mulţi, au şi alte funcţiuni,—ceia ce ar reveni ca un medic ceferist, să lucreze 14 ore pe zi.

La aceasta se răspunde, că cefereul doreşte să aibă medici, exclusiv numai ai săi.

Chestiunea a început să se discute şi la Iaşi, unde a avut loc eri o primă consfătuire.

DAN

Producţia clasei de „Canto"
Prof. Vasile Rabega

Academia de Muzică din localitate, ne va oferi, pentru ziua de 10 Iunie, fericita ocazie să ascultăm în sala Teatrului Naţional o producţie specială a *clasei de canto*.

Pornită, din iniţiativa *maestrului Rabega*, care este titularul acestei catedre - producţia se va desfăşura prin tinerele vlăstare, instruite părinteşte de un profesor desăvârşit.

Maestrul Vasile Rabega - în dubla calitate; de societar al Operei Române din Bucureşti şi profesor la Academia noastră - cu care Iaşul se poate mândri, va arăta publicului, că prin aceste elemente se poate vorbi pentru viitor de înjghebarea unei Opere chiar la Iaşi.

Alături de maestrul Rabega s'a asociat cu toată dragostea - de care întotdeauna a dat dovadă - maestrul Antonin Ciolan, emeritul dirijor al Simfonicului Ieşan. D-sa, va dirija orchestra pentru a acompania pe tinerii solişti.

In program figurează ariile „Traviata" şi „Rigoleto" de Verdi, Rossini - „Bărbierul din Sevila" şi Wagner - „Lohengrin".

Elementele de care am vorbit mai sus, sunt: D-rele Mora Ştefanov, Tamara Curmei Tacuh Chioseian şi domnii Mircea Florescu, Gheorghe Busuioc şi Alexandru Vârgolici.

Facem un apel călduros, către amatorii de muzică clasică să poftească şi la 10 Iunie.

M. B.

Un ieşan cere internarea fiului său
într'o casă de corecţie

D. Alex. Mihail din cartierul Ţicău a reclamat parchetului pe fiul său Mihai în vârstă de 12 ani.

Reclamantul arată că fiul său este un element rău; fură din casă bani şi obiecte. De asemeni comite infracţiuni şi asupra străinilor. Până în prezent are câteva condamnări.

D. Alex. Mihail cere ca fiul său să fie internat într'o casă de corecţie.

Titus Hotnog : „Vrăbioiul alb"

(Continuare din pagina I-a)

tea extinde calităţile, asupra tuturor celorlalte.

Stilul cursiv, vioi, cu spirite şi figuri foarte bine plastite, face ca lectura volumului să fie o adevărată plăcere.

Remarcăm o pătrunzătoare observaţie, în sprijinul căreia vom cita câteva exemple:

Deoarece publicul se adunase pe stradă, să admire vrăbioiul alb, sergentul intervine:

— *„Nu-i voe, domnilor ! Să nu mai stee nimeni aicî; ordin de la prefectură. Hai, plecaţi ! Şi gardistul căuta cu cehii un om mai prost îmbrăcat ca să poată proceda energic şi fără rizie".*

Exact, cum fac sergenţii.

Altul:

„Elevii nu tolerează profesorilor nici cea mai mică greşală, mai ales profesorilor de ştiinţe pozitive, care la rândul lor sunt cei mai pretenţioşi faţă de dînşii".

In decursul povestirei cu „vrăbioiul alb", autorul nu trădează nici o clipă adevăratul scop al celor scrise.

Ne arată cum comptabilul neamţ Fritz Mayer a văzut „vrăbioiul alb" şi a pus un premiu pe capul lui; cum misiţii Şmeral şi Vais încep să vopsească vrăbioii în alb spre a-i vinde cu preţ mare; de-abea la urmă autorul intervine:

„Prin această concurenţă necinstită din partea unor oameni vicleni şi interesaţi, una din creaţiile reale şi viguroase ale naturei se pierdu în contrafaceri grosolane şi plăpânde omeneşti".

Această frază şi pasagiul ce urmează, formează tot miezul bucăţii.

In „Prinţul Aiepa", reînvie un episod din timpul năvălirei Cumunilor, impresionant prin suflul barbar ce-l animă. Culoarea locală, foarte bine redată.

Spaţiul restrâns nu ne permite să ne ocupăm despre această povestire, ca şi despre „Trombonul misterios", sau celelalte bucăţi.

Toate ar merita să fie reproduse şi comentate, cum desigur o vor face cronicari mai pricepuţi decât noi.

Poate că acei cercetători vor cântări în balanţa literară, subiectele, metaforele, calităţile şi defectele volumului d-lui Hotnog.

Noi îi mulţumim d-sale pentru clipele de înaltă delectare artistică ce ne-a oferit şi avem bucuria să fim crainicii unei reintoarceri de mult folos literaturei româneşti în general şi Iaşului nostru în special.

AUREL LEON

x Cărţi de vizită comandaţi la „Opinia", Lăpuşneanu 37.

Venind la Bucureşti, locuiţi la

GRAND-HOTEL „LAFAYETTE“

Calea Victoriei, 11

Este Hotelul cel mai confortabil, modern şi cel mai central. Preţuri foarte moderate.

Societatea Apelor a intrat în funcţiune

Cum s'au constituit organele de conducere

Societatea apelor a început să funcţioneze efectiv.

Eri după amiază d. primar Osvald Racoviţă a procedat la instalarea noului consiliu.

Slujba religioasă a fost oficiată de preoţii Niculea şi Gheorghiu dela Biserica 40 Sfinţi.

După urarea de „spor la muncă“ a preotului Niculea, d. *Osvald Racoviţă* a vorbit de rostul societăţii.

D-sa a relevat că la constituirea consiliului a fost preocupat numai de grija aclătuirii unei bune administraţii care să lucreze într'un spirit de dragoste şi obiectivitate desăvârşită.

D. av. *Lascar Rosetti* preşedintele consiliului şi d. prof. Ion Botez, au elogiat acţiunea d-lui Racoviţă care s'a străduit să dea laşului societatea apelor.

*

Iată şi configuraţia consiliului:

Preşedinte: Av. Lascar Rosetti; membrii: g-ral Mihai Negruţzi, av. D. Dimitriu, ing. Em. Niţescu, P. Bogdan, fost primar, preot Ion Ionescu, ing. Andreescu-Cale, S. O. Grosvald, av. Vasile Iamandi Ed. Lăzărescu şi Vasiliu-Voina, deputaţi.

Comitetul de direcţie: av Pascu Stanciu, av. D. Dimitriu, Ed. Lăzărescu şi ing. Andreescu-Cale.

Cenzori: av. Xenofon Eraclide, av. Mihai Borcea, dr. Frühling, av. C. Sion şi dr. D. Beceanu; Supleanţi: C. Rusovici, C. Stamboliu, Nicu Stanciu, Em. Moscovici şi N. Angelescu.

*

A urmat o gustare după care consiliul, şi-a ţinut primul consiliu.

Au fost aleşi:

Ad-tor delegat: Pascu Stanciu, Director g-l: I. Criveanu, Director technic: Ing. Antistescu.

REX

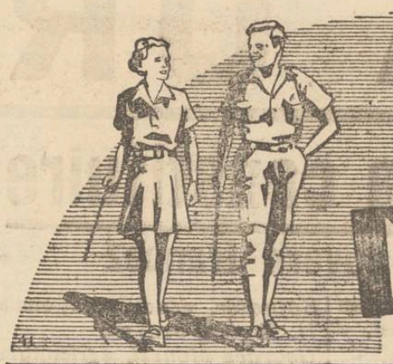

O zi strălucitoare de primăvară... o excursie voioasă..... dar

mai întai NIVEA

Aceasta vă protejează perfect contra arşitei soarelui, vă procură o senzaţie proaspătă şi răcoroasă, şi absoarbe transpiraţia prea mare.

Crema Nivea Lei 17.- — Lei 77.-
Ulei Nivea Lei 26.- — Lei 80.-

Cum a decurs vizita la Iaşi a copilaşilor din judeţ

Iniţiativa d-lui prefect Th. Zipa

Iaşul, din iniţiativa d-lui prefect *Th. Zipa* a găzduit ieri peste 3000 elevi din judeţ şi un număr impresionant

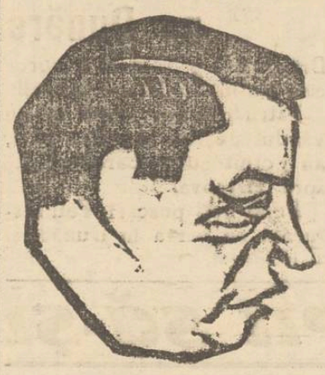

Dl. TH. ZIPA

de învăţători, primari şi consilieri din regiune.

Din zori, pe jos şi în căruţe, fii şi fiicele de săteni, îndrumaţi de învăţători şi învăţătoare, şi-au făcut în ordine intrarea prin barierile oraşului, adunându-se în faţa Palatului Ad-tiv.

Coloana, întovărăşită de d-nii prefect Th. Zipa, chestor Gh. Stamboliu, sub prefect Velciu, inspector şcolar Tanasă, şi revizor Negru s'a îndreptat la ora 10 dim. spre Teatrul Naţional, fiind primită de d. Emil Serghie, directorul instituţiei.

Oaspeţii au participat cu entuziasm la reprezentarea piesei „Capra cu 3 iezi“ de Ion Creangă în savuroasa dramatizare a d-lui Adrian Pascu.

După spectacol, elevele şcolii primare din Urgheni au executat exerciţii strejăreşti, iar elevii şi elevele şcolii din Erbiceni au executat dansuri naţionale, în aplauzele tuturor.

Fanfara regt. II transmisiuni dirijată de d. Lt. Laifer, a completat programul cu muzici româneşti.

La eşire, micuţii spectatori, au primit cadou câte-o broşurică de poveşti, scrisă de d. Adrian Pascu.

*

În aceeaşi ordine exemplară, copii au plecat apoi spre Expoziţia din Parcul „Regele Carol II“ unde au ospătat în tovărăşia autorităţilor.

*

Aşa a trecut vizita şcolarilor din judeţ.

D. Th. Zipa [illegible] arătat încântat de plăcerea procurată elevilor din judeţ, merită toate laudele pentru actul de a fi adus copilaşii să petreacă ziua de eri la Iaşi.

Am dori însă ca iniţiativa, cu obârşia din anul 1935, să rămână tradiţie... *p. grancea*

Dilema unui om de afaceri

Sănătatea cere, neapărat, o cură de băi de iod, dar nu mai puţin impune prezenţa negustorului la fabrică ori în magazin. Pare exclus să se poată împăca una cu alta şi totuşi există pentru aceste persoane vândute ocupaţiunii lor posibilitatea de a face zilnic o baie admirabilă de iod, fără a trebui să se deplaseze din locul unde are de lucru.

Sarea naturală de Iod de Bazna se găseşte azi pretutindeni şi dă oricui posibilitatea de a face o cură completă în casă, economisind orice cheltuală inerentă plecării într'o localitate balneară.

Reumatismul şi scrofuloza, durerile de încheeturi şi oase, bolile de piele şi de femei, afecţiunile de ochi şi în general insuficienţele organice sunt vindecate prin renumitele băi cu sare naturală de Iod de Bazna.

Sarea naturală de Iod de Bazna se găseşte de vânzare la toate farmaciile şi droguerille în pachete originale a 1 şi 4 kgr.

Încheerea marelui concurs hipic

Eri după amează au continuat ultimele probe ale concursului hipic. Se desăşoară premiul „Cercului Militar“, la care participă numai d-na D. Petrescu şi căreia i se acordă premiul I.

Urmează premiul prefecturei judeţului Iaşi, de precizie grea. Se clasează următorii: I, d. lt. Stoenescu, II, lt. Epure III, IV şi V, lt. Popescu, şi cpt. Codreanu, VI, VII şi VIII cpt. Cojocaru, lt. Epure şi lt. Göne.

Ultimul premiu al ministeriului de interne, de forţă progresivă, întruneşte un mare număr de călăreţi. Se clasează următorii: premiul 1 cpt Codreanu care sare 1,90 m. premiile 2, 3 şi 4 lt. Stoenescu, lt. Picioroga şi sub.lt. Niculescu; premiul 5 d. dr. Fortunescu, premiul 6 d. lt. Popescu şi lt. Epure.

După terminarea probelor s'au împărţit concurenţilor premiile de către d-na Elena Brătianu. S'a acordat şi o menţiune deosebită lt. Gh. Matei din 1 Roşiori Arad pentru dresaj.

D-na Elena Brătianu, d. general Toma Dumitrescu şi d. general Butunoiu au felicitat călduros pe concurenţi.

Seara a avut loc o recepţie la Jockey-Club. AL. VIFOR

DURERI DE CAP, ORICÂT DE CHINUITOARE, ORICÂT DE GRELE ALUNGĂ IMEDIAT

NOVAL

Antinevralgic cu efect sigur şi nevătămător.

Cereţi la farmacii cutii originale.

Pudra **ChatNoir** *este vălul fermecat care acoperă orice defect al tenului.*

NU există multe femei care să aibe tenul atât de fin şi frumos încât să nu poată lipsi de pudră. Orice ten privit de aproape are defecte mai mult sau mai puţin vizibile, deaceia întrebuinţarea unei pudre aderente, care să acopere aceste defecte, este absolut necesară.

Chat Noir este o pudră minunată care ascunde cu desăvârşire orice imperfecţuni ale tenului. O pudră fină care face pielea netedă şi îi dă o frăgezime naturală.

CHAT NOIR este un produs al renumitei case „Lady“, o pudră de calitate superioară, care se vinde totuşi la un preţ excepţional de redus.

FACEŢI ŞI Dv. o încercare cu Pudra Chat Noir şi vă veţi convinge cât e de bună. Ea convine de minune oricărui ten: fin sau aspru, uscat sau gras. Nuanţele ei delicate dau tenului un colorit fermecător şi o frăgezime asemănătoare florilor. Parfumul ei delicat măreşte farmecul feminin.

PUDRA ChatNoir

SECRETUL FRUMUSEŢII — ÎN TOATE NUANŢELE MODERNE

Medicul sinucigaş Virgil Gârcineanu

va fi înmormântat la Iaşi

În legătură cu sinuciderea studenţi ai facultăţii de medicului V. Gârcineanu, de la laboratorul „C. A. Papadopol“ din Buzău, cercetările au stabilit că defunctul suferea de o boală de rinichi, care ajunsese în ultima fază şi din această cauză şi-a curmat firul vieţii.

Doctorul Gârcineanu a fost unul din cei mai eminenţi studenţi ai facultăţii de medicină din Iaşi, de unde a plecat apoi ca bursier în străinătate.

D. av. Camil Gârcineanu, fratele nefericitului sinucigaş, a plecat aseară la Buzău.

Înhumarea rămăşiţelor pământeşti se va face la cimitirul Eternitatea din localitate.

Pentru respectarea orarului la magazine

D. senator Alfons Herovanu însoţit de o numeroasă delegaţie de funcţionari s'a prezentat d-lui prefect Th. Zippa pentru a protesta contra neaplicării orarului de vară şi nerespectării repausului duminical de către unii comercianţi.

D. prefect Zippa a hotărât convocarea unei comisii cu reprezentanţi ai ministerului muncii, interne şi a funcţionarilor particulari, spre a lua o hotărâre care să poată fi imediat aplicată de autorităţi.

Inaugurarea noului local al Azilului de bătrâni

din str. Sf. Constantin

Duminică s'a inaugurat noul palat al Azilului de bătrâni, din stradela Sf. Constantin.

A asistat foarte multă lume şi reprezentanţii a numeroase societăţi. D. Ionel Frühling a reprezentat primăria. Sunt de faţă mulţi creştini, printre cari, d-na Cerchez, d. dr. Cădere, medicul şef şi d. dr. Berbeciu, medicul în a cărui circumscripţie se află azilul.

Deschiderea se face printr'un serviciu religios, oficiat de cantorul Aronovici de la Templul Neuschotz, acompaniat de cor şi orgă. Rabinul Guttman înalţă o rugăciune pentru M. S. Regele Carol I şi familia regală. Fanfara Macabi intonează imnul regal.

Primul vorbeşte d. Filip Schiller preşedintele instituţiei şi animatorul căruia se datoreşte această operă măreaţă, mulţumind tuturor pentru concursul dat.

D. ajutor de primar Ionel Frühling anunţă că d. Osvald Racoviţă, primarul municipiului, va acorda un ajutor de 50.000 lei, pentru azil.

Vorbesc apoi, d-nii Ilie Mendelsohn, A. Horovitz şi Carol Drimer.

D. dr. Cădere, felicită conducătorii pentru această operă măreaţă.

Emoţionantă a fost cuvântarea d-lui Vily Goldstein, mulţumită muncei şi perseverenţei căruia se datoreşte întreaga realizare.

D-sa începe prin a exprima respectuoase mulţumiri M. S. Reginei Maria, care a acordat un mare sprijin instituţiei.

D. Goldstein arată apoi rolul azilelor de bătrâni şi aminteşte cazul regretatului Aronovici. Acesta a fost primul preşedinte al Azilului, un om bogat, — dar care sărăcind, a găsit adăpost în azilul creat de el însuşi.

D. Goldstein mulţumeşte tuturor cari au contribuit la [illegible] acestui frumos lo-

D. Isac M. Moscovici într'o cuvântare înmoasă, omagiază pe preşedinte şi pe d. Goldstein şi pe toţi acei ce au muncit la înălţarea acestui azil.

D. Ionel Frühling face cordonul, - şi bătrânii păşesc în noile încăperi.

Asistenţa vizitează palatul, încântată de frumuseţea şi eleganţa camerelor, şi recunoaşte că este o instituţie cu care Iaşul se poate făli. DAN

x DR. BRENER specialist mamoş, boli de femei. Const 2—5 d. a. Str. Banu.

Sărbătorirea d-nei Aglae Pruteanu

Pentru Sâmbătă 6 Iunie, ora 9 seara, s'a organizat un spectacol în onoarea d-nei Aglae Pruteanu, strălucita pensionară a Naţionalului nostru.

Se va reprezenta la Teatrul Naţional, cu concursul actorilor, *„Anna Karenin“* (finalul), şi *„Închide sau deschide“*, proverb de A. de Musset.

D-na Aglae Pruteanu va apare în două creaţii ce i-au creat gloria din trecut, rămânând până azi neîntrecută.

Va fi o reapariţie surprinzătoare şi tot odată încântătoare, pentru acei ce ştiu cine a fost „Pruteanca“.

Deşi anii au sorocit-o la pensie, d-na Pruteanu va arăta ieşenilor că şi-a păstrat toate calităţile scenice şi tinereţea-i dramatică n'a suferit întru nimic.

Preţurile locurilor extrem de reduse.

Informaţiuni

x *Delegaţia permanentă a Municipiului Chişinău a fixat noile preţuri la pâine.* Kilogramul *de pâine neagră se va vinde cu 6 lei, în loc de 6.50; iar kilogramul de pâine albă cu 7 lei în loc de 8.*

Atragem atenţia că e vorba de preţul la un kilogram.

Numai la Iaşi speculă e tolerată.

x La solemnitatea instalării consiliului societăţii apelor, d. Racoviţă a anunţat că în cursul acestei luni, Primăria va primi tranşa 2-a de 20 milioane lei, din avansul acordat de Stat în contul apei consumată de instituţii.

Tot în această lună, Uzinile dela Huniedoara vor primi şi ele cele 20 milioane (din tranşa II-a) pentru comanda de tuburi.

x *La spitalul israelit.* — Adunarea generală a Spitalului Israelit are loc Duminica viitoare. Între altele are a se efectua şi alegerea de cenzori.

Această alegere, care se credea că va trece neobservată, a căpătat o altă turnură, prin aceia că d. Herman Iancu a prezentat o cerere, semnată de 120 cotizanţi, ca alegerea să se facă prin vot secret.

Aşa că nu sunt excluse surprize.

x Începând de ieri, se aplică timbrul de aviaţie şi pe listele de consumaţie ale restaurantelor, ce trec peste 100 de lei.

x D-l şi D-na Alexandru Caţichi cu copii, aduc viile mulţumiri tuturor rudelor, prietinilor şi cunoscuţilor, care au luat parte la înmormântarea ficei lor Elena Alexandrescu.

x *Doctorul M. Olivia fost asistent al clinicelor ortopedice din Viena, specialist în ortopedie şi chirurgie ortopedică, tratează şi operează maladiile oaselor şi ale încheieturilor, tracturi şi luxaţii, tuberculoza coloanei vertebrale, artritele cronice, diformaţiile înăscute şi dobândite ale membrelor şi coloanei vertebrale, paraliziile musculare,— paraliziile infantile—luxaţia congenitală a şoldului.*

Tratamentul piciorului plat dureros cu Einlagen după model gipsat.

Proteze, bandaje şi aparate ortopedice.

Consultaţii dela 3—6 str Elena Doamna 27 Iaşi.

Liceul de fete al Profesorilor Asociaţi

„M. KOGALNICEANU“

(Şcoală cu drept de Publicitate)

Strada Căpitan Păun No. 6 Iaşi

Inscrierile pentru anul şcolar 1936—1937 în clasa I-a au început, iar pentru celelalte clase după 10 Iunie.

TAXE MODERATE. *Direcţiunea*

Căminul elegant, plăcut şi eftin aranjat îl puteţi avea şi Dv. vizitând **Expoziţia**

de Covoare, Perdele, Rodleur', Marchizete, Paturi, Cuvertură şi feţe de mese etc. în toate calităţile precum şi Galerii de alamă, Linoleum şi Muşamale în toate dimensiunile. STORURI comandaţi noi sau prefaceţi cele vechi cu preţuri extrem de ieftine la

MAURICE FELIX IAŞI Str. Ştefan cel Mare Nr. 13

La clienţi solvabili se acordă credite

Nuci verzi pentru dulceaţă şi CĂPŞUNI cumpără orice cantitate

„ALIMENTUL“ S.A.R. Abator-Iaşi

(la fabrica „GHIAŢA“)

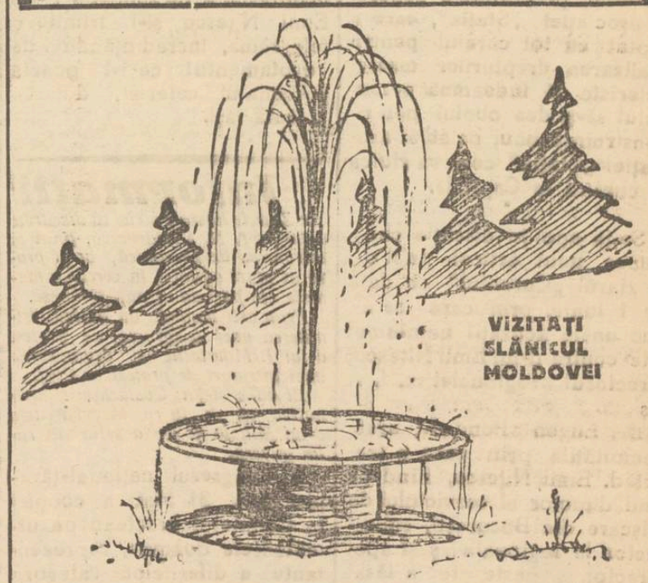

CONSTIPAŢIA

ACUTĂ şi CRONICĂ

INTOXICAŢII, INDIGESTII

se tratează sigur cu

Pilulele „SLANIC-PURGATIV“

pe bază de *sare* de SLANIC-MOLDOVA şi extracte din plante

Cel mai plăcut, mai bun şi mai sănătos

PURGATIV-LAXATIV

Efect rapid, fără dureri

Cereţi la farmacii cutii originale. Cutia 10 lei

DURERI DE CAP FEBRĂ **TESTA** ANTINEVRALGIC NEÎNTRECUT **TESTA** DURERI DE DINŢI RĂCELI

ULTIMA ORĂ

Peripețiile călătoriei d-lui Titulescu

cu avionul, dela Constanța la București

București 2 — Dl. N. Titulescu a plecat aseară la ora 6.30 dela Constanța pe bordul avionului „Basarabia", pilotat de aviatorul Dumenil dela compania „Air France", (care l-a condus pe ministrul de externe și la Belgrad).

In apropiere de Sulița avionul a întâmpinat o groaznică furtună și ploae torențială. A fost un moment emoționant. Pilotul l-a întrebat pe d. Titulescu dacă să se înapoieze la Constanța. Ministru a cerut însă să continue drumul.

Avionul a continuat să se lupte cu furtuna și după 55 minute sbura deasupra aeroportului Băneasa. Aici însă o altă surpriză.

Câmpul era plin de vite și avionul n'a putut ateriza. Aviatorul s'a îndreptat atunci spre aeroportul Pipera unde a reușit să aterizeze în condițiuni bune.

D. Titulescu a coborât, bine dispus, mulțumind pilotului pentru destoinicia de care a dat dovadă.

*

La Pipera d. Titulescu a fost așteptat de un reprezentant al ziarului „Dimineața" care a cules câteva declarații din partea ministrului nostru de externe:

— „Am vrut să stau mai mult la Constanța, a spus d. Titulescu; împrejurările însă au hotărât altfel.

Ce vom face la București, este în funcție de evenimente. Slavă Domului, pe firmamentul politicii internaționale sunt atâtea și atâtea probleme, cari așteaptă să fie discutate și rezolvate, chestiuni la care România are și ea de spus un cuvânt.

Sper totuși că aceste evenimente îmi vor îngădui un concediu cât de scurt și să plec la marea Neagră unde mă simt atât de bine".

*

D. Titulescu va participa astăzi la prânz la solemnitatea remiterii scrisorilor de acreditare la Palat, ale noului ministru al Jugoslaviei la București.

Apropiata constituire

a noului guvern francez

Paris 2 — D. Leon Blum șeful partidului socialist, a fost primit eri în audiență de d. Albert Lebrun, președintele republicii.

Apoi d. Blum a procedat la o largă consultare a fruntașilor politici, în vederea constituirii noului guvern francez. O inovație a d-lui Blum va fi în noul guvern un minister unic al apărării naționale sub conducerea d-lui Daladier. Deasemeni centralizarea politicii externe într'un „Minister al Afacerilor Străine și al Franței de peste mare", care va cuprinde ministerul de externe și coloniile, în fruntea căruia va veni d. Ivone Delbos, cu doi subsecretari de stat.

Se dă ca sigură următoarea formație a noului guvern:

Vincent Auriol, finanțele
Salengro, internele
Lebas, munca
Spinasse, educația națională
H. Rivier, pensiuni
Georges Monett, agricultura
Maurice Violette, justiția
Hymans, comerțul.

*

Camera franceză s'a deschis eri și a început validările. Se crede că până Joi după validarea unei jumătăți din numărul deputaților, guvernul Sarraut va demisiona, iar d. Leon Blum va forma noul cabinet.

Familia Negusului va trece prin România

în drum spre Londra

Constanța 2 — Familia imperială a Negusului, formată din împărăteasă, câteva prințese și numeroși rași și întreaga suită, va sosi curând la Constanța cu vaporul „H. Zion".

Agenția „Loyd Maritim" a fost anunțată să îngrijească un tren special cu care familia imperială va trece prin România în drum spre Londra.

Nenorocire pe Dunăre

Brăila 2. O groaznă nenorocire s'a întâmplat ieri la Brăila.

Patru pescari, după ce au vândut peștele adus în port, au pornit cu o barcă înapoi spre Hârșova.

Fiind beți pescarii s'au răsturnat cu barca în Dunăre și s'au înecat.

ORA 12

Agitația „maniștilor"

din cauza declarațiilor d-lui prof. Costăchescu

București 2.— Declarațiile d-lui prof. N. Costăchescu, la întrunirea nat-țărănistă de la Iași, au provocat mare agitație în rândurile ardelenilor, devotați d-lui Iuliu Maniu.

Azi dimineață aceștia s'au consfătuit, hotărând începerea unei acțiuni împotriva șefului organizației de Iași.

Se afirmă că se vor face unele destăinuiri senzaționale în legătură cu anumite combinații și rolul d-lui prof. Costăchescu în partid.

S'a trimis o invitație scrisă d-lui M. Popovici prin care i se cere să dezavueze în public declarațiile d-lui Costăchescu.

Scandal provocat de un actor

care a ademenit o fată

Craiova 2.— Artistul George Măicănescu din trupa „Kanner" a ademenit acum câtva timp o domnișoară din localitate, luând-o cu el.

Venind în turneu la Craiova, familia a maltratat pe seducător, luându-i înapoi fata.

El a fost arestat.

DIVERSE

București 2.— Noul ministru al Franței la București, este d. Thery, detașat de la Atena.

Londra 2. — Primul lord al amiralității britanice, d. Monsell, a demisionat din acest post.

x Balonul sferic „Katovice" care a fost lansat Duminică de la Periș a aterizat forțat lângă Turnu-Severin.

Cei doi naviganți și ziaristul Popa, ce se aflau în nacelă, au fost ușor răniți.

Ştiri polițienești

INCENDIUL DE ASTA NOAPTE DIN STRADA VOVIDENIEI

Un incendiu s'a declarat astă-noapte la locuința d-nei Sofia Polizu din str. Vovideniei 8. Focul a izbucnit dela o plită defectă și amenința să ia proporții. Locatarii și-au scos în parte lucrurile din casă. Au intervenit pompierii, cari după o muncă intensă, au localizat incendiul.

CONTRAVENȚII.—Un polițist dela circ. III, a făcut aseară controluri la magazinele din raza acestui comisariat, pentru respectarea orarului de muncă. S'au încheiat procese verbale de contravenție, proprietarilor magazinelor: „Jockey", „Rica" și „La Jean" din str. Brătianu și galanteriei d-lui Frantz Friderich din str. Cuza-Vodă 89.

DIVERSE.— Gardianul public din str. Sf. Constantin a tras astă-noapte două focuri de revolver asupra unui individ care a scris pe un gard „Jos războiul". Individul în cauză a reușit să dispară.

— A fost înaintată poliției numitul N. Panaite din str. Ciurchi 86, care ar fi maltratat pe str. Ștefan cel Mare pe d. Ștefan Comănescu din str. Baciu 7.

Se cercetează. REP.

Ceferiștii ieșeni

își manifestă dragostea

pentru d. director regional Em. Nițescu

La sediul din B-dul Ferdinand, s'a ținut o adunare organizată de asociația ceferistă „Stația" sub președinția d-lui controlor principal E. Pondichi.

D. Eugen Pondichi anunță că direcția generală a aprobat lucrările de reîncadrare a personalului ceferist.

Aduce elogii d-lui Gh. Teodorescu, președintele general al asociației „Stația", care a luptat cu tot curajul pentru realizarea drepturilor masei ceferiste și îndeamnă personalul să-și dea obolul pentru construirea unui palat al asociației „Stația" ce se va ridica în curând în Capitală.

*

Se ia apoi în discuție chestiunea unui articol publicat în ziarul „Curentul" cu data de 1 Iunie, prin care se aduc unele acuzații neîntemeiate contra d-lui Emil Nițescu, directorul regionalei c. f. r. Iași.

D. Eugen Pondichi arată demnitățile prin care a trecut d. Emil Nițescu, fiind pe rând director al serviciului de mișcare din București, subdirector la regionala Iași și apoi director, și peste tot a lăsat în urmă o activitate prodigioasă.

În legătură cu afirmația că d. Nițescu ar proteja elementul minoritar, d. Pondichi spune că acești funcționari superiori au fost aduși din ordinul Marelui Stat Major, așa că această acuzație cade ca și toate celelalte puse pe seama d-lui director Nițescu.

Președintele asociației „Stația" mai spune că la direcția d-lui Nițescu sunt numai domi minoritari și acestea elemente de valoare și de specialitate. Cele publicate în „Curentul" înseamnă un atentat moral la adresa marelui prieten al masei ceferiste din Moldova Bucovina și Basarabia, d. Emil Nițescu.

În consecință, personalul ceferist protestează cu indignare contra acestui procedeu de defăimare.

Adunarea face o caldă manifestație de simpatie d-lui Emil Nițescu și-i trimite o telegramă, încredințându-l de devotamentul ce îl poartă personalul ceferist, din regionala Iași.

S.

Informații

x Ziarele liberale scriu că discursu d-lui prof. N. Costăchescu, ținut la întrunirea de Duminică, ar fi provocat mare agitație în cercurile maniste ale partidului naț.-țărănesc.

Frun așii maniști au hotărât trimiterea unei telegrame de protest d-lui I. Mihalache și organizarea unei întruniri de protest la Cluj.

Ei aduc d-lui Costăchescu învinuirea că ar lucra la debârcarea d-lui Mihalache de la șefia partidului guvern.

x Congresul național-țărănist dela 31 Mai a cooptat în Comitetul județean pe următoarele doamne, reprezentante a diferitelor categorii de femei: Av. Eliza Grigoriu, prof. Maria Ulmann, Maria Țintilă, dr. Himmelbrandt, Raia Brener, Adela col. Dumbravă și F. Tudor (muncitoare)—cu toatele membre în secția feminină prezidată de d-na Elena C. Ghiulea.

x Un redactor al nostru întâlnind pe d. Mihai Borcea, înapoiat astăzi dimineață din Capitală, l-a întrebat ce-i cu participarea d-sale în conducerea Societății Apelor.

D. Borcea a răspuns, că întrucât conducerea organizației național-țărăniste locale și-a fixat atitudinea prin neparticipare la noua societate a apelor, d-sa, fiind membru al acestei organizații, nu poate primi demnitatea oferită, mulțumind totodată d-lui primar Racoviță pentru atenția arătată.

x Dl. C. Toma a plecat la Sinaia unde va rămâne mai mult timp, pentru a se odihni.

Guvernul hotărît să-și continue opera

Și chiar e vorba de o remaniere a cabinetului

București 2—Manifestația național-țărănistă de Duminică a făcut impresie în toate cercurile politice.

Cercurile guvernamentale însă, afirmă că nu sunt deloc îngrijorate. Ele susțin că guvernul își va continua acțiunea în tot cursul verii.

Se vor soluționa chestiuni de partid și se va înfăptui un program gospodăresc la diferite departamente.

Cercurile guvernamentale vorbesc chiar de o remaniere a cabinetului care ar trebui să se producă după serbările dela 8 Iunie.

Se afirmă că d. Lapedatu ministrul cultelor va rămâne numai ministru de stat, iar d. Victor Iamandi va veni în fruntea unui minister plin.

Dealtfel d-lui Iamandi i s'ar mai fi oferit până acum conducerea unui minister, dar a refuzat. De astădată se crede că d. Iamandi va veni în fruntea unui minister plin.

Pregătirea serbărilor dela București

București 2.—D. Iuca, subsecretar de stat la interne, a prezidat ieri comitetul de pregătire a serbărilor în onoarea regentului Paul și președintelui Beneș.

În grădina palatului regal se va construi o tribună, de unde cei trei șefi de state vor primi defilarea.

În piața palatului regal, se vor construi șapte tribune pentru corpul diplomatic, oficialități și invitați.

O dezmințire italiană

Roma 2 — Din cercuri oficioase se desmint că ducele Mussolini ar avea intenția să maseze la granița de nord a Italiei un milion de soldați, în ziua de 16 Iunie când se întrunește Liga Națiunilor.

Ducele nu va încerca nici un fel de intimidare a forului de la Geneva.

Un dement încearcă

să-și bată joc de o domnișoară

El a fost internat la Socola

Un tânăr bine îmbrăcat a acostat aseară pe str. Socola pe d-ra Etty Haimovici din str. Crucii 9, făcându-i propuneri... rușinoase.

Fata a vrut să cheme un sergent, dar tânărul a tras-o într'o boltă unde a încercat s'o batjocorească.

Victima a început să strige după ajutor și câțiva pietoni intervenind, au scos-o din mâinile satirului.

S'a constatat că acesta e dement. El a declarat că se numește Ștefan Petru. Întrebat unde domiciliază, a răspuns că... nu-și amintește momentan.

Cu o trăsură, dementul a fost transportat la ospiciu Socola.

Accidentul aviatoarei Smaranda Brăescu

București 2.— La Alexandria a aterizat aseară aviatoarea Smaranda Brăescu, în drum spre București.

În momentul aterizării, avionul a dat peste un cal și l-a omorât.

Dacă nu se întâmpla acest accident, avionul ar fi intrat în șanț și ar fi capotat.

Aripa dreapta a aparatului a fost avariată.

Smaranda Brăescu a telefonat la Bineasa să i se trimită un avion cu care să se întoarcă în Capitală.

x Pentru „Monitorul Oficial" se primesc orice publicații la ad-ția ziarului „Opinia".

Investirea noilor episcopi

București 2. — Astăzi, la ora 12, are loc la Palatul Regal, investirea noilor episcopi.

Solemnitatea se va desfășura în sala festivă a Palatului, în prezența Suveranului și a înalților demnitari.

Mai întâi va fi învestit P. S. episcopul Grigorie al Argeșului, apoi Nicolae al Clujului și Nicolae al Oradiei.

După cuvântările prelaților, va vorbi M. S. Regele.

Conferința inspectorilor sanitari

D. dr. Th. Bulău inspector general sanitar al Moldovei, pleacă astă-seară la București unde va participa la conferința tuturor inspectorilor generali din țară, care are loc mâine și poimâine la ministerul sănătății.

Se vor discuta propunerile de numiri pentru posturile vacante și cele noui create dela 1 Aprilie a. c. precum și chestiunea combaterei epidemiilor și bolilor sociale.

✚

Adânc îndureraților: Margareta, soție, Natalia, mamă, Aurel, Camil, Cornelia, Mircea, Constanța, Puiu, Florin, Savel și Ica, Alexandru și Stela Gârcineanu, Viorica și Ioan Raicu, frați, surori, cumnați și cumnate, împreună cu Eugenia și Rafael, Virgil și Vasilică Dimitriu, Cecilia și Gheorghe Sofronie, Anca și Vanușa Burghele, socri, cumnați și cumnate, precum și familiile înrudite, au durerea să anunțe moartea fulgerătoare a neprețuitului lor

Dr. Virgil P. Gârcineanu

în vârstă de 36 ani

stins în ziua de 1 Iunie a. c. la Buzău și roagă rudele, prietenii și cunoscuții să binevoiască a lua parte la ceremonia înmormântării, care va avea loc la Iași, Mercuri 3 Iunie 1936, la ora 4 p. m., cortegiul pecând spre cimitirul Eternitatea dela Biserica Sf. Ioan Botezătorul (str. Gh. Mârzescu).

✚

Cerul *„Regele Ferdinand I"—Lăpușna* exprimă sincere condoleanțe colegului *Alexandru Zacușneac* cu ocazia morții tatălui său.

x Bonurile de premiu „Opinia" seria 65 se preschimbă la administrația ziarului la 4-7 d. a.

AUR dinți coroane lei 140 gr
AUR 18 K. „ 122 „
Cântărim la farmacie.
Atențiune. La No. 82 Brătianu 82
LEON G., vis-a-vis de str. Mârzescu

Realizați economie însemnată cumpărând încălțăminte la mag.
Quadrat
IAȘI Str. Ștefan cel Mare, 15
Adevărate prețuri populare
Sandale Romane Lei 3 numărul
Pantofi de vară p. Dame lei 145 per.
„ „ „ Bărbătești lei 245 per.

DOCTOR
SOLO SCHREIFEL
Specialist în
Boli de piele
Venerice, syfilis
Diagnostic precoce al syfilisului prin examenul ultramicroscopic
Diathermie
Raze Ultra Violete
consultații și tratamente
7—10 dim. și 2—9 seara
Str. Anastasie Panu 70
(vis-a-vis de Palatul Administrativ)

DOCTORUL
OVIDIU CORDESCU
consultă și operează de:
Nas, gât și urechi
dela orele 4—7 p. m.
Str. I.G. Duca (Muzelor) 32

Dr. S. Streiff
fost asistent al Clinicelor urinare din Viena și Berlin
Specialist în Boli și Operații Genito-urinare
(Rinichi, Beșică, Prostată, Genitale)
Cistoscopie, Uretroscopie
Cons. 3—8 p. m.
Iași, Str. A. Panu 7
(lângă Școala Steaua)

Doamna
Dr. C. Parhon Ștefănescu
Medic Primar al Spit. Socola
Boale nervoase și ale glandelor cu secrețiuni interne
Consult. 2—4 p. m.
Strada I.G. Duca No. 16
(fostă Muzelor)

Citiți „Opinia".

ANUL XXXII No. 8745

ABONAMENTE

Lei 350 . . . . pe un an
„ 180 . . . . „ 6 luni
„ 90 . . . . „ 3 „
„ 1000 . . . . Instituții publice

ATELIERELE TIPOGRAFICE
IAȘI. — STR. LĂPUȘNEANU 37

Telefoane { Redacția 391 / Administrația 394 / Serviciul de noapte 367

1 LEU

OPINIA

Ziar popular cotidian

JOI 4 IUNIE 1936

OPINIA SERIA 66-a

PREMII Gratuite BON No. 11

LA NEVRALGII DALIN

IDEI ȘI FAPTE

După demonstrațiile țărăniste

Demonstrațiile național-țărăniste, care au avut loc Duminică la București și în atâtea alte orașe, au prilejuit în primul rând constatarea că partidul de sub șefia d-lui Mihalache se bucură de reale și trainice simpatii în țară (dealtfel, lucru acesta s'a știut și înainte).

Atunci când va suna ceasul, succesiunea la cârma va trebui în chip normal să revie partidului național-țărănesc.

Vedeți însă, că deocamdată — așa cel puțin susțin actualii dregători — nu e vorba să sune ceasul. A doua zi chiar după manifestațiunile național-țărăniste, cercurile liberale au lăsat să se înțeleagă că „guvernul își va continua acțiunea în tot cursul verii și va înfăptui un vast program gospodăresc".

Se pare că liberalii sunt favorizați de destin. In împrejurările grele, în care orice alt partid s'ar fi împotmolit mai de mult, ei reușesc să tragă toate folosele posibile pentru partidul lor.

De luni de zile ei profită dupe urma neînțelegerilor din sânul conducerii național-țărăniste.

Norocul actualilor guvernanți e așa de mare, încât chiar și disensiunile din sânul propriului lor partid, ajută la menținerea liberalilor la putere!

Prin urmare: național-țărăniștii să poftească să soluționeze „cazul Maniu". Intre timp, actualii guvernanți vor căuta să soluționeze „cazul Dinu Brătianu". Și la urmă se va vedea ce e de făcut.

I. L. BASARABEANU

POLITICA EXTERNA

Răscoala din Palestina

Expansiunea colonială a Italiei - Politica Ducelui împotriva acțiunei engleze - Ultimele evenimente

Intre Te'-Av'v și Ierusalim, autobuzele circulă sub protecția gărzilor militare, din pricina deselor atacuri ale arabilor.

Ultimele tulburări din Palestina au luat proporții.

S'a crezut la început că dezordinele care au survenit în Palestina la câteva zile de la data încetării războiului italo-abisinian, se datoresc deselor fricțiuni inevitabile dintre cele două popoare conlocuitoare: Arabii și Evreii.

Dezordinele păreau că încetează, pentru a izbucni deodată în mai multe centre din Palestina, și cu mai multă tărie.

De data această, cercurile diplomatice, și în special presa engleză, urmărește ultimele evenimente cu deosebită îngrijorare, pentru motivul că tulburările urmează o anumită tactică indicată.

*

Așa cum s'au desfășurat evenimentele din Palestina, e vizibil că ele se datoresc politicei coloniale a Italiei.

Ducele, crezînd că Anglia —preocupată de evenimentele din Egipt—va lăsa chestiunea italo-abisiniană pe planul al doilea, a încercat să alimenteze tulburări naționaliste egiptene care aveau o pronunțată atitudine anti-britanică.

Deși încercările lui Mussolini au eșuat în Egipt, el a continuat același joc politic, deplasându-se spre răsărit, în Palestina.

Incă din timpul războiului italo-abisinian,—agenți ai fascismului au întețit cu aceleași metode de corupție, ca și în Abisinia și Egipt,—întreaga Palestina. Capii triburilor arabe au fost cumpărați și atâțați spre răzvrătire.

De data aceasta, Italia a încercat o politică de o extremă abilitate.

Arabii au fost răsculați împotriva Evreilor, pe tema

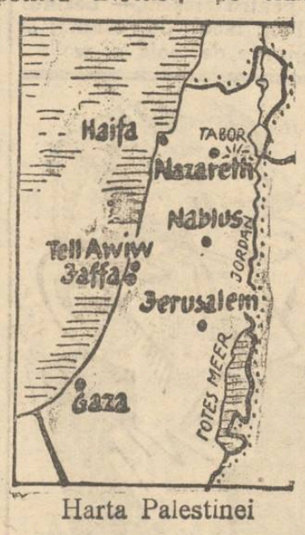

Harta Palestinei

concurenții capitalului evreesc în dauna economiei naționale arabe.

Intr'adevăr, primele dezordini au avut acest caracter de animozitate între Evrei și Arabi.

Italia știa că Anglia va interveni în favoarea Evreilor maltratați, ceiace s'a și întâmplat. Intervenția poliției și armatei coloniale engleze a dus, la rândul ei, la rezistență din partea arabilor.

Astfel Ducele a reușit ce-iace urmărea. Dezordinele arabe din Palestina în contra Evreilor, s'au transformat în grave tulburări anti-britanice, devenind o mișcare naționalistă cu un caracter de independență.

*

Ce urmărește Mussolini?

In expansiunea sa colonială, s'a lovit de interesele Angliei.

Știind că, odată cu încetarea războiului, anexarea Abisiniei va provoca noi împotriviri din partea Angliei, Mussolini a readus în actualitate tulburările din Palestina, pentruca în fața acestor evenimente chestiunea abisiniană să fie din nou amânată, iar Anglia preocupată de interesele sale mai vitale.

Nu este exclus ca metoda Ducelui să continue, deplasându-se spre Est, în Indii, pentru a alimenta mișcarea naționalistă a lui Gandhi.

*

Deși ultimile evenimente din Palestina sunt destul de serioase, Anglia nu renunță la chestiunea abisiniană și cu atât mai puțin nu va ceda din drepturile ei coloniale.

Nu pare deloc neverosimil zvonul că Anglia pregătește o răscoală antifascistă în ținuturile abisiniene ocupate de italieni.

Și din aceste frecături, poate ieși — în cele din urmă — o conflagrație europeană!

VALY

Svonuri și speranțe

pe tărîmul politicei interne

Toate partidele de la noi, așteaptă și nădăjduesc. Bineînțeles, așteaptă ceia ce se chiamă „puterea".

In această privință, din nenumăratele oficine politice emană zvonuri și versiuni de care trebue să luăm notă,— sub titlu informativ.

*

In primul rând notăm speranța liberalilor, cum că se vor menține la putere și vor mira în al patrulea an de guvernare.

In sprijinul acestei speranțe, guvernamentalii aduc două argumente:

a) Nu există o formulă de succes une, care să însemne o destindere internă.

b) Situația internațională e foarte complicată și România nu poate risca să fie surprinsă — în perioadă de lupte electorale, de cine știe ce evenimente grave.

*

Național-țărăniștii intonează alt cântec. Ei sânt siguri că succesiunea le revine lor, și că schimbarea se va produce până la 15 Octombrie, cel mai târziu.

*

Au intrat însă pe tapet și averescanii. Foarte optimiști, ei afirmă că „Frontul constitu' a" va fi chemat la putere în vara aceasta, poate chiar îndată după serbările Restaurației.

Cabinetul Averescu ar urma să guverneze deocamdată fără parlament, —însă în forme strict constituționale. Intr'adevăr, parlamentul este și va rămâne închis până la 15 Oct. când va fi prorogat până la 15 Noembrie.

Pe acea dată va fi dizolvat și se vor fixa alegeri peste două luni. In acest chip, un eventual guvern Averescu ar dăinui cel puțin 6 luni fără parlament. Și în acest timp și-ar pregăti terenul electoral.

*

In fine, mai este versiunea vaidiștilor cum că un viitor guvern nu se poate a cătui fără participarea d-lui Vaida.

Aceiaș speranță o are, pentru d-sa, și d. C. Argetoianu.

Acestea sânt zvonurile și nădejdile. Cetitorul are de unde alege...

Din toată lumea

La apă!

Societatea Apelor, la Iași, a intrat în funcțiune.

Organele de conducere însumează (membrii în consiliu, comitet de direcție, cenzori) vreo 25 persoane.

Toate aceste persoane vor avea retribuții bune, sub o formă sau alta, constituind o sumă respectabilă pe care o pierde caseta săracă a primăriei Iașilor.

Și dacă va fi nevoe de lucrări mai mari, pentru satisfacerea tuturor exigențelor, se va recurge la buzunarele sărmanilor ieșeni!

Vom trăi și vom vedea.

...Spre nebunie!..

Un medic englez, bazându-se pe statistice oficiale, a socotit că în anul 2139, omenirea întreagă va fi... nebună!..

In sprijinul acestei afirmații medicul prezintă cifre eloquente:

In anul 1859—spune dânsul—exista un nebun la 535 de persoane sănătoase. In 1897, proporția era de un nebun la 312 oameni normali. In 1926, proporția ajunge la 1 față de 150. Și în 1927 —calculează medicul englez— vom înregistra un dement la la 100 de indivizi teferi.

Omenirea va merge din ce în ce spre nebunie, până în anul 2139. când toți locuitorii globului își vor pierde rațiunea.

Dacă socoteala medicului s'ar adeveri, ne întrebăm din ce planetă se vor recruta gardienii care să închidă în anul 2139, pe toți nebunii Pământului?

Sport și fidelitate matrimonială

Direcțiunea clubului sportiv din Cleveland (America) a afișat următorul anunț:

„Membrii clubului nostru, nu au voie să îmbrățișeze pe nimeni, nici chiar pe soțiile lor, timp de 8 zile".

Această hotărâre a fost luată în urma morții unuia din jucătorii de base-ball, doborât de meningită. Meningita fiind în oarecare măsură, contagioasă, s'a crezut că e nimerit de a se lua o astfel de hotărâre.

In orice caz, măsura e fericită. Căci echipa din Cleveland fiind plecată să joace la Washington și Boston, nevestele jucătorilor — aproape toți căsătoriți—se vor simți mai sigure de fidelitatea bărbaților lor...

Agricultură polară

Guvernul Sovietic a declarat război... tundrei, compusă din imense câmpii unde nu cresc decât muschi și licheni.

Pe malurile Oceanului Arctic, rușii au încercat să cultive plante importate din Tunisia, Algeria, Afganistan și din Abisinia.

Savanții sovietici au constatat că flora din țările calde rezistă foarte bine la frigul și nopțile polare.

Și se crede că în curând, toată tundra polară va fi transformată în lanuri de grîu orz și ovăz...

Regiunile subarctice vor deveni astfel locuibile în viitor.

Literatura epistolară

In Franța s'a inaugurat de curând un muzeu al poștelor. Intre altele, se găsește acolo un interesant tablou statistic, de unde se poate vedea că englezii dețin recordul literaturii epistolare.

Englezii scriu, în medie, 78 scrisori pe an de locuitor; urmează apoi Statele-Unite cu 67 scrisori; Noua-Zelandă cu 66, Elveția cu 59; Danemarca 41; Austria 38; Luxemburg 34; Olanda 31; Belgia 29; Suedia 26,4; Franța 26,2; Urmează Italia, Spania și Portugalia cu cifre foarte mici.

După această statistică, se pare că gustul literaturii epistolare aparține nordicilor.

Latinii scriu foarte puțin. In schimb vorbesc foarte mult.

Cetiți în pag. IV-a ULTIMA ORA

O solemnitate străjerească și cercetășească

La Școala normală de fete „Mihail Sturdza"

Școala Normală de fete „Mihail Sturdza" a stat totdeauna în fruntea mișcărilor culturale și sociale,—onorînd timpul de un veac dela întemeere.

In anul acesta, a luat ființă prima formație străjerească din Iași, sub conducerea d-nei comandante Ileana Leu, prof. de limba română. Și tot anul acesta s'a format și o centurie de cercetașe.

Duminică, la școala Normală de fete, s'a făcut sfințirea primului pavilion-național străjăresc și cercetășesc în prezența d-nei Margareta Rosu comandanta cohortei de cercetașe Iași, reprezentantul corpului 4 de Armată, a d-nei Elvira Balmuș, directoarea liceului de fete Ortodox; d-nei Toma, comand. centurei I a Șc. Normale de conducătoare, d-nii Berescu, comand. cohortei de băeți, Tl. Bădăreu, comand. legiunei de băeți, pr. Vasile Leu, confesorul cercetașilor și delegați de cercetași și cercetașe dela toate școlile din Iași precum și a corpului didactic al școli Normale „Mihail Sturdza" în frunte cu d-na directoare Ioanovici.

După sfințirea drapelului, au ținut cuvântări însuflețite d. colonel reprezentantul Corp. 4 Arm. d-na Ileana Leu și d-na directoare Ioanovici, încredințând apoi pavilionul cercetașelor și străjerelor.

Corul școalei a intonat „Imnul Regal".

Au vorbit din nou d-nele Roiu și Ioanovici care au dat sfaturi străjerelor, după care d-na Ileana Leu comandanta centuriei, a explicat asistenții ce este straja și problema tineretului, mulțumind tuturor celor care au sprijinit străjeria și cercetășia.

A urmat apoi un frumos program artistic: coruri, dansuri, execuții de formație și semnalizare străjerească etc.

Serbarea s'a sfârșit cu defilarea cercetașelor și străjerelor.

REP.

Circ în miniatură

Un american, M. H. Carmachiel din Red Oak (Statele-Unite) a terminat—după 10 ani de muncă — construcția unui circ în miniatură, reproducând exact marile circuri internaționale.

„Circul" are câteva arene, mașini electrice, orchestră și vr'o 300 de „artiști": femei cu barbă, clovni, gimnastici la bară, oameni care înghit săbii și jaratec, sirene, monștri, jongleuri etc.

Menajeria conține animalele cele mai curioase, dela purici dresați până la elefanți.

Toate aceste vietăți sunt de fapt marionete puse în mișcare prin fire de sârmă de către Carmachiel și soția lui.

x Bonurile de premii „Opinia" seria 65 se preschimbă la administrația ziarului la 4-7 d. a.

La dispariția unei țări de pe hartă!

Ultima aniversare a victoriei de la Adua, a patruzecea — în Addis Abeba la 2 Martie 1936.

Și sărbătoarea națională la Roma la 5 Mai 1936, pentru cucerirea Abisiniei.

Abisinienii în majoritate sânt creștini schismatici. Religia lor este cea "Coptă".

Numele acestei secte religioase se trage de la vechii locuitori egipteni „copții" care din secolul al 8-lea d. Ch. au urcat Valea Nilului, emigrând în Etiopia.

Principiile dogmatice ale acestei secte creștine, sânt un amestec din cele trei religii răspândite în orient: creștină, mahomedană și israelită.

Coptii cred în Christos, admit însă origina lui omenească, după învățătura rătăcită a lui *Arius* — ca și Armenii.

Se slujesc apoi — în ceremonial—de tablele legii lui Moise și numesc pe D-zeu Alah, ca și Arabii.

Sfântul lor—protector e sf. Gheorghe și după calendarul lor ameslecat la fel cu religia au fixat la 2 Martie sărbătoarea zilei Sf-tului Gheorghe care este și sărbătoarea lor națională.

Catedrala din Addis Abeba are patron pe Sf. Gheorghe și stilul ei se apropie de cel bizantin prin cupola din mijloc, are înălțimea unui templu evreu prin forma clădirei, romboidala; și amintește moschea mahomedană prin clopotnița zidită la colțul din spre apus al zidului împrejmuitor.

Șeful bisericei este „Abuna" un fel de patriarh egiptean.

In ziua de 2 Martie 1936— pe un soare arzător — grupuri compacte de Abisinieni-barbații în haine de pânză albă, femeile cu fusta și bluza roșie și bluza cafenie, având umbrelele deschise—toate în culori vii—se îndreaptă spre catedrală. Atmosfera este tristă.

Știrile de pe front sânt rele; cele de la Nord anunță dezastrul. Armatele rașilor Kassa și Mulugeta au fost sdrobite. La Sud, generalul Graziani înaintează repede.

Impărăteasa însăși — însoțită de fiicele sale — vine la biserică să se închine, alături de popor.

Mulțimea intra încet în curtea împrejmuită cu zid,—biserica e plină de notabili, — miniștri aflători în capitală. Șeful

Continuarea în pag. 2-a)

DURERI DE CAP FEBRĂ **TESTA** ANTINEVRALGIC NEÎNTRECUT **TESTA** DURERI DE DINȚI RĂCELI

ASTAZI S'A DESCHIS

RESTAURANTUL „TANASACHE"

BODEGA ȘI GRATAR SPECIAL — LOCAL PUR FAMILIAR

Pasagiul Motăș (lângă Librăria Socec)

In permanență bine asortat cu vinuri și băuturi excelente, mâncăruri și fripturi delicioase. Se primesc abonamente, atât în local cât și la domiciliu. — Prețuri convenabile.

Băile Minerale

ale Comunei Moinești—Bacău

Stațiunea Balneo-Climaterică Moinești, cu apă minerală puternic concentrată, radioactivă, clorurată, sulfurată, bromurată, sulfidată și iodurată. Bogată în sodiu, potasiu, calciu, magneziu, iod și litiu. (Certificatul Ministerului Instrucțiunii Publice, Institutul de Chimie No. 972 1935).

Băile calde indicate în: Reumatism, gută, nevralgii, scrofuloză, rachitism, nefrită cronică, boli de piele parazitare, sifilis terțiar și boli nervoase.

APELE DE BAUT după cercetările făcute de Institutul de balneologie din Iași sunt indicate:

1) **Contra hiperclorhidriei**, adică al aciditatei prea mari a stomacului, fiind indicată în stările preulceroase a stomacului.

2) **Contra hiperglicemiei**, adică micșorează cantitatea de zahăr din sânge, este indicată în tratamentul diabetului.

3) **Micșorează acidul uric** din sânge de unde rezultă indicația în tratamentul gutei și a nisipului la rinichi.

4) **Este indicată în toate nevrozele tubului digestiv**: crampe gastrice, constipație spastică, colșuri, urticarie, tendință la îngrășare, oboseală după eforturi mici.

Locuințe și pensiuni extrem de eftine. Altitudine 510—600 m. Parcul bine amenajat, muzică militară, orchestră-dans. Excursiuni în împrejurimi frumoase. Reducere pe C. F. R. Informațiuni la Oficiul de cură și turism Moinești, la Primăria Moinești.

GRATIS

UN AUTOMOBIL

și alte premii de mare valoare ca:

10.000 lei numerar; O lună de zile la mare; O lună de zile la munte; (locuință și pensiune complectă) **5.000 lei în cărți literare după alegere; Un aparat de radio, cu 3 lămpi+1; 5 lozuri la Loteria Statului și altele în valoare de peste 100.000 lei se acordă, cititorilor feericului roman**

PATIMA IUBIRII

—Viața de aventuri și dragoste a fetelor moderne—

Cereți la toți chioșcarii și vânzătorii de ziare

Primele 2 fascicole GRATUIT

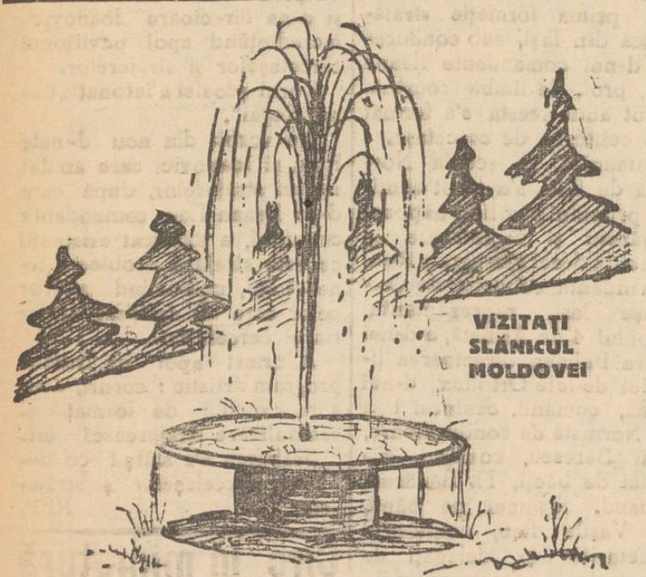

CONSTIPATIA

ACUTĂ și CRONICĂ

INTOXICAȚII, INDIGESTII

se tratează sigur cu

Pilulele „SLANIC-PURGATIV"

pe bază de *sare* de SLANIC-MOLDOVA și extracte din plante

Cel mai plăcut, mai bun și mai sănătos

PURGATIV-LAXATIV

Efect rapid, fără dureri

Cereți la farmacii cutia originale. CUTIA 10 LEI

Nu uitați că tot

„Ghemul Roș"

Cuza Vodă 58 — *vinde cel mai eftin*

Mătăsuri imprimate nesifonabile „Normandie" lenj modern p. rochii
Etamină pentru rochii toate culorile
Olandină colorată 150 cm. lățime
Eponjuri, Crepoane, Cretoane

Lingerie Adesgo Milanese Original
Ultima creațiune Adesgo 77 Diaphane
Mănuși Gant Royal modele noi
Prosoape mari plușate începând dela 75 lei buc.

CONVOCARE

Fabrica „Trancu" S. A. convoacă pe Onor. acționari pentru ziua de Duminică 14 a. c. ora 4 p. m. la sediul fabricei, la ordinea zilei fiind:

1) Aprobarea bilanțului.

2) Descărcarea Consiliului de Administrație de gestiunea pe 1935.

3) Alegerea membrilor în Consiliul de Administrație.

4) Alegerea de cenzori și cenzori supleanți.

Direcțiunea

PUBLICAȚIE

Comitetul școlar al Liceului Național din Iași publică licitație pentru darea în întreprindere a lucrărilor de ridicarea unui etaj pe aripa dreaptă a localului actual (etaj II) în ziua de 20 Iunie 1936 ora 6 p. m. în cancelaria liceului Str. Academiei No. 4.

Licitația se va ține în conformitate cu legea contabilității generale a Statului și în deosebi cu art. 88—110 inclusiv reg. Of. central de licitații și normele generale pentru ținerea licitațiilor, publicate în „Monitorul Oficial" No. 127 din 4 Iunie 1931.

Planurile, caetul de sarcini și devizul se pot vedea zilnic la cancelaria liceului în orele de birou.

Președ. Comit. Școlar,
Virgil P. Marineanu

CINEMA SIDULI

ASTAZI

dela 3—12 noaptea, 2 grandioase premiere

Divorțul vesel

cea mai reușită producție muzicală din actuala stagiune cu

Fred Astaire
Ginger Rogers

Al doilea film

Veninul dragostei

cu Kay Francis și Wiliam Powel

Complectare: JURNAL SONOR CENTURY

DOCTOR

Corneliu Stoian

Genito-urinare, sifilis, venerice

Consultații 6—8

strada I. C. Brătianu 58

Vin Tonic Dr. Beceanu

59 Lei

Tot chestia centralismului

In jurul atacului contra d-lui Emil Nițescu dir. regionalei c.f.r.

Un ziar din Capitală aduce unele acuzații d-lui Emil Nițescu, dir. regionalei c. f. r. Iași, printre care și faptul că acesta ar proteja elementul minoritar și că în serviciile direcției regionale funcționarii stau fără treabă.

Asupra chestiunei protegurii elementului minoritar a răspuns suficient d. Eug. Pondichi, în adunarea asoc. „Stația", arătând că la dir. regională sânt numai doi minoritari și acești funcționari valoroși și de specialitate.

Noi am avea doar de adăogat că drepturile minoritarilor în funcțiile statului sânt legiferate și deci ei nu sânt „protejați"—cum greșit spune articolul în chestiune, — ci sânt apărați de o lege.

In ce privește „acuzația" că la direcția regională c. f. r. Iași funcționarii ar sta degeaba, aici constatăm nu o acuzație, — ci o stare de fapt de care provincia se plânge de atâta vreme:

Centralismul.

Cu ce sânt de vină funcționarii direcției regionale că uneori nu lucrează?

Desigur că ei n'au nici o vină.

De vină este centrul care vrând să acapareze absolut totul, a sustras instituțiilor din provincie toate atribuțiile.

Iată adevărul:

Soluția care o dă ziarul în chestiune: desființarea direcției regionale, este un cintec vechi, care nu rezolvă cu nimic lucrurile.

Este însă o soluție mult mai bună, care ar determina o însuflețire a vieții provinciale: Să se dea atribuții serviciilor din provincie și să înceteze centralismul absurd.

GR.

Recomand din suflet medicamentul Gastro D. trimes de Dumnezeu...

care m'a salvat de atâtea chinuri"... ne scrie d. Adolf Katona din Aiud, jud. Alba, str. Intre Apă 1, care a comandat acest medicament dela Farmacia Thoiss, București, Calea Victoriei 124, contra ramburs de lei 130. (Scr. originală la dispoziție). Dar Gastro D. a salvat în alte țări milioane de oameni dela mari dureri la intestine și la stomac, vindecând ulcere, gastrite, afecțiuni la rinichi și ficat, precum și stări nervoase, insomnii, etc. O încercare cu acest preparat vă va convinge și pe dv. de binefacerile lui și ne veți rămâne recunoscători.

De vânzare la farmacii.

Biserica din Valea Lupului

Locuitorii satului Valea Lupului, cari au pus temelia bisericei în 10 Mai 1933 și vor s'o vadă terminată de acum (după ce catapiteazma e așezată aproape în întregime) prin înzestrare și picură, aduc recunoscătoare mulțumiri d-lui prefect de județ Th. Zipa și d-lui av. Ioan Bantaș, pentru tot ajutorul dat. De asemenea mulțumesc d-lui Const. Teodorescu, viceguvernator al Băncii Naționale, pentru darul de 5000 lei.

Intr'adevăr strădania câtorva săteni din Valea Lupului pentru cinstirea credinței, e pilduitoare. Dintre ei, Ilie Dăscăliță, Ioan și Th. Dumitriu, au făcut nenumărate drumuri, să-și vadă visul împlinit. Incât înălțuirea bisericei „Pogorârea Duhului Sfânt" din Valea Lupului, e cea mai curată jertfă pe altarul credinței strămoșești și mântuitoare.

Pe această cale, rog ajutor pentru terminare.

Pentru comitet,
Paroh *Pr. F. Bodnărescu*

STRANDUL IAȘILOR

ȘI SPORTUL

Sportul ieșan a suferit mult, din cauza lipsei de terenuri și de instalațiuni speciale, unde să poată fi practicat. In afară de parcul sportiv „Regele Ferdinand I" și sălile de „Gimnastică, Sport și Muzică" și „Macaby-Hacoah", putem spune că în orașul nostru, nu aveai unde să-ți faci educația fizică.

Această situație s'a ameliorat, prin realizarea „Strandului Iașilor. Intr'adevăr, în afară de rolul de loc recreativ ce-l constitue strandul pentru ieșeni,— bazinul de înot, lacul de canotaj și terenurile de tenis și wolleiball—dau posibilitatea iubitorilor de sport de practică în voie.

Astfel bazinul de înot, este bun pentru începători, cât și pentru disputarea de probe nautice.

Vasluitul în lacul de canotaj, constituie cel mai eficace tortificant pentru musculatură. Jocul de wolley-ball, pe terenul special amenajat, dă celora cari îl practică, suplețe și bună dispoziție.

Terenurile de tenis, complectează minunat, opera dusă la bun sfârșit de dl. O. Racoviță. Deasemenea plaja, care servește pentru băile de seara atât de recomandate de medici, este de neprețuit.

După cum se vede, „Strandul Iașilor" a contribuit prin instalațiile pe care le posedă direct, la intensificarea mișcării sportive din localitate.

Peste câteva zile, se va redeschide strandul... Ne îndeplinim o plăcută datorie față de cetitori, îndemnându-i ca în acest sezon să viziteze cât mai des „Strandul Iașilor", unde vor întrebuința cu folos timpul liber.

SEMM.

x PROCES LITERAR. — Duminecă 7 Iunie, ora 5 p. m. are loc la Camera de Comerț, procesul literar al romanului „Adela", magistrala operă a regretatului G. *Ibrăileanu*.

Juriul va fi prezidat de d. Alfons Herovanu. Acuzarea va fi susținută de d-na av. Maria Țintilă și d. av. Kelpner, iar apărarea de d-nii av. N. Petrea și M. Gr. Constantinescu.

Adunarea generală

la școala de surdo-muți

Societatea din Iași pentru Ocrotirea Copiilor surdo-muți și orbi din Moldova și Basarabia, aduce la cunoștința membrilor fondatori, activi și cotizanți, că Duminică în 7 Iunie 1936 orele 3 p. m. se va ține la Institutul de surdo-muți „Marele Voevod Mihai" din Iași, str. Zmeu No. 3 adunarea generală cu următoarea Ordinea de zi:

1. Darea de seamă asupra activității pe anii 1932—926
2. Aprobarea contului de gestiune și bilanțului.
3. Votarea bugetului pe 1936/37.
4. Modificarea statutelor.
5. Alegerea unui nou consiliu și a cenzorilor.
6. Eventuale.

Dacă la prima convocare nu se va întruni numărul regiementar de membri, atunci adunarea se va ține — fără altă convocare — Duminică în 14 Iunie a. c. la aceiaș oră, în acelaș loc și cu orice număr de membri vor fi prezenți.

O inițiativă de ieftenire a alimentelor

Școala de agricultură a orfanilor de război „Olga Sturza" și Cooperativa Agricolă din Cornești au închiriat în piața locală un pavilion al primăriei unde vor desface produsele lor.

Printre alte articole de consum, se va desface pește viu, lapte bătut, păsări vii și tăiate, apoi tot felul de zarzavaturi și legume. Toate aceste produse se vor vinde cu prețuri mult mai scăzute de cât cele actuale în piață. Deci o inițiativă destul de lăudabilă pentru cei ce au luat-o.

Informații

x D. profesor dr. Parhon, după câteva zile de ședere în localitate, a părăsit aseară Iașul, condus la gară de numeroși medici și prieteni.

x Consiliul administrativ și comitetul de direcție al „Societății apelor", se întrunesc Joi, pentru a lua primele deciziuni.

x Iată a apărut în vitrinele librăriilor, mult așteptatul roman al d-lui M. Ochin „*Intelectualul*"!

E un volum compact de 400 pagini și după cum afirmă cei ce-l cunosc, va provoca interes deosebit prin tema sa și felul de tratare al autorului.

Un exemplar: 100 de lei.

x Epitropia Spitalului Israelit, a soluționat conflictul dintre d-nii d-ri Lederhändler și Cazvan, despre care am vorbit la timp.

Soluția constă în aceia că d. dr. Cazvan, care a reușit la concursul de ginecologie, a fost transferat la secția de chirurgie.

Tot povestea rabinului și a canapelei.

x Conflictul dela „Caritas-Humanitas" va fi rezolvit pe cale de arbitraj.

Opoziționiștii și-au ales arbitri pe d-nii Mauriciu Zaliș și Mauriciu Brauchfeld.

x *Timbre noui de aviație* — Fabrica de timbre va lansa peste două luni, un nou tip de timbre de aviație.

Deoarece însă stocurile vechi au început să se epuizeze, subsecretariatul de stat al aerului, aduce la cunoștința debitanților, să combine timbre cu valori mici, spre a obține o valoare mai mare. (ex. Pentru un timbru de 4 lei, se vor lipi 4 a un leu; deasemenea se poate utiliza alt sort în locul celui ce lipsește, spre a satisface nevoile publicului.

La dispariția unei țări de pe hartă!

(Continuare din pagina I-a)

bisericii, Abuna, e înconjurat de clerul său, soțiile rașilor, numeroși bătrâni, se închină, făcând semnul crucei, și aplecându-se spre pământ, ating covorul cu fruntea.

Un preot în odăjdii oficiază și corul format din feme tinere, răspunde „iu-iu"... amin.

Servicul sfârșit se face o procesiune. Cortegiul format din preoți, călugări, Abuna în mijloc, apoi împărăteasa, familia imperială, miniștri, generali, notabili, înconjurați de trupe cu arma pe umăr, apoi, poporul, pornesc încet. Preoții cântă liturghia, tobele bat, sună trâmbițele și toată lumea se roagă.

In fața catedralei, pe un scaun, se așează „Abuna". Doi preoți în vesminte, având perne brodate în fir, pe cap, aduc tablele legi, și se așează jos pe covor.

Alături se înșiră miniștrii și înalți funcționari.

In fața lui „Abuna" este adusă marea icoană, ce reprezintă zidurile cetății Addis-Abeba, cu turnurile bisericilor; iar deasupra într'un grup de nouri imaginea lui D-zeu tatăl; în dreapta și stânga icoanei, portretele împăratului și împărătesei.

Dintre preoți, înaintează încet și se oprește în dosul icoanei, un călugăr bătrân, purtând „harfa lui David, cu opt coarde".

Și cu toții,—preoți, demnitari, soldați, popor — la un semn, cântă psalmul lui David „Etiopia întinde brațele spre D-zeu" și imploră ajutorul lui.

Icoana personifică patria și turnurile, brațele ei.

E un moment impresionant. Incet, încet, mulțimea se împrăștie, nori deși se adună și o ploaie bine-făcătoare cade abundent. Dar atmosfera, rămâne apăsătoare. Destinul Abisiniei este hotărât. Iar mai puțin de 2 luni, Abisinia va dispărea depe harta Africei. Armatele italiene învingătoare vor sfârși curând războiul; marea națiune europeană va fi înfăptuit opera sa civilizatoare, desființând sclavia rușinoasă și ridicând la viață un popor vrednic de protecțiunea și ajutorul ei.

5 Mai 1936. — Mare entuziasm la Roma. Armatele Romane victorioase au intrat în Addis-Abeba.

Grupuri compacte de cetățeni circulă anevoie pe străzile animate ale capitalei. Spre seară, mii de lampioane se aprind; cetățenii cântă imnul național; se rostesc discursuri de pe tribune improvizate; muzicile cântă: Roma este în sărbătoare; o mare de capete umple piața din fața Palatului Regal.

Familia Regală își face apariția; poporul aplaudă și în delir de entuziasm strigă „Trăiască Regele".

In vremea asta Mussolini, — Ducele patriei — anunță victoria desăvârșită a armatelor Italiei, anexarea Abisiniei și proclamă pe rege, — împărat al Etiopiei italiene.

Mulți din cei prezenți au ochii în lacrimi; entuziasmul este de nedescris și mii de reclame luminoase apar cu litere de foc pe tricolorul Italian:

„Virtutea Romană renaște în marele popor italian".

Prin victoria Italiei, — s'a pus capăt războiului — iar poporul abisinian, ținut în sclavie și întuneric 2000 de ani — de o mână de tirani, este chemat la viață nouă de civilizație și progres.

Italia va bine-merita de la omenire.

Dr. E. VEISA

Pentru sport şi stradă domnul elegant poartă cămaşa modernă

„TRINACO"

cele mai noi creaţiuni.

TRINACO

Sucursala Iaşi, Ştefan cel Mare 11

Sîntem mai departe jefuiţi la pîne cu concursul Primăriei

Un fel de scădere a preţului, pe placul brutarilor

Ne-am ocupat de activitatea desfăşurată, pe teren, săptămâna trecută, de către comisiunea specială a pâinii.

Comisiunea, în urma vizitei făcută pe la mori şi în urma calculelor întreprinse, a opinat la o reducere cu cel puţin un leu, atât la preţul pâinii negre cât şi la acela al pâinii albe.

*

D. ajutor de primar Ionel Frühling, — după cum însuş a declarat d. primar Osvald Racoviţă în şedinţa consiliului municipal ţinut Sâmbăta trecută, — a întocmit şi dat un memoriu în chestia pâinii, concluziile coincidând cu acelea din raportul comisiei speciale.

Era deci firesc ca Primăria să purceadă neîntârziat la lansarea ordonanţei prin care se fixează noul regim al pâinii la Iaşi.

Reducerea cu cel puţin un leu era cu atât mai reclamată, cu cât, din relatările obţinute din oraşele moldoveneşti, reieşea *că preţutinâeni pâinea s'a ieftenit cu circa 2 lei de kilogram.*

*

D. Oswald Racovitză intrând de astăzi, oficial, în concediu până la 1 Iulie, (de sa pleacă diseară la Bucureşti pentru a se opera), a decis să se soluţioneze înainte de plecare şi această chestiune.

Ca deobiceiu, brutarii au intervenit, prezintând date şi statistici că... pierd.

Pierd chiar la preţul actual!...

Aţi mai pomenit asemenea grosolană obrăznicie?

*

Aseară, d. Racoviţă, a prezidat şedinţa delegaţiei permanente a Municipiului, care a dezbătut problema reducerii preţului pâinii.

S'a decis ca *pâinea neagră să se reducă cu numai 50 bani.* Iar pâinea albă s'a redus cu un leu, *numai aparent,* deoarece i s'a scăzut greutatea dela 850 la 800 grame. Deci scădere reală la preţ, tot cu vre-o 50 bani — acum când grâul e atât de ieftenit.

Se zice că e vorba de... o experienţă pe timp de o lună!

*

Se naşte întrebarea: dacă comisia specială a pâinii, (—cu rol bine determinat—), de al cărei aviz primăria trebuia neapărat să ţină seamă, (după cum trebuia să ţină seamă şi de concluziile raportului Ionel Frühling), a concluzionat la o scădere cu 1 leu,— cum Primăria a găsit de cuviinţă să... creadă în listele interesate prezintate de brutari şi să le primească drept bune?..

Dacă lucrurile stau astfel, atunci însăşi a greşit Primăria stabilind noul preţ al pâinii aşa cum l-a decis aseară...

SBILŢ

NUMAI ANTINEVRALGICUL

JAWOL

VA AJUTA

Termenul de lansare a pudrei-parfum CAOLA expiră la 10 Iunie!

Dacă cumpăraţi două cutii în loc de o cutie, obţineţi a treia cutie gratis, orânduite într'o frumoasă casetă-bar

Atenţiune! Numai încă 8 zile!

OAMENII DE ŞTIINŢĂ

s'au convins de eficacitatea

PUDREI „DIAVOLO"

In institutele de diatermie şi cosmetică din străinătate, casa producătoare a supus pudra „Diavolo" unor încercări numeroase, strict ştiinţifice. Prin aparate speciale, obrazul unei femei care întrebuinţa zilnic pudra „Diavolo" a fost supus cercetărilor. Rezultatul a fost **strălucitor.**

S'a dovedit că ingredientele din care o compusă pudră „Diavolo" sunt de-o puritate absolută, neatacând nici o ţesătură a pielii, ci ele dând tenului catifelarea pe care orice femeie şi-o doreşte, şi pe care pudra „Diavolo" o împlineşte cu prisosinţă.

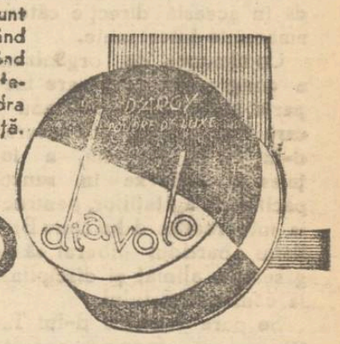

DIAVOLO

O CREAŢIE D'ARGY

Apa de Colonia „Diavolo" pentru o femeie subtilă

Calificarea meseriaşilor ieşeni

Se tinde la introducerea intelectualilor în Camerile de muncă

Discuţiile de ieri cu participarea reprezentanţilor profesiunilor

Aseară a avut loc la Camera de Muncă o şedinţă, cu participarea reprezentanţilor tuturor profesiunilor din localitate, pentru calificarea meseriaşilor după noua lege recent votată.

Şedinţa a fost prezidată de d. N. O. Mărgărint preşedintele Camerei de Muncă, care a expus motivele ce au determinat ministrul muncii să modifice legea, relevând necesitatea pentru breslaşi a noilor sisteme de calificare a meseriaşului.

La discuţii au luat parte domnii inspector Gh. Ciurea, Eug. Sibinschi, Frolmovici, Hurubagiu, Vrânceanu, Indrijoschi etc.

După 3 ore de discuţii, s'a ajuns la clasarea profesiunilor conform legei, rămânând să se numească noile comisiuni de calificare la fie care profesiune.

Celace-i interesant e că legiuitorul munceşte ca preşedinţii comisiilor de calificare să fie de preferinţă... licenţiaţi absolvenţi ai institutelor tehnice, şcoli superioare de meserii etc.; celace ar putea însemna un început de introducere a intelectualilor şi în această instituţie pur profesională.

S'a stabilit o nouă şedinţă pentru completarea lucrărilor în această direcţie.

zel.

O coincidenţă în legătură cu sediul „Societăţii apelor"

Stranie coincidenţă: „Societatea apelor" s'a instalat în casa, în care pe vremuri se instalase societatatea „Unionbau Gesellschaft", care a executat lucrările pentru aducerea apei de la Timişeşti. Şi tot în această casă îşi avea domiciliul d. Tancred Constantinescu, care a recepţionat tuburile la Londra.

Se cunosc necazurile prin care a trecut conducta; de aceia nu putem decât dori, ca „Societatea apelor", care şi-a ales acelaş cămin, să fie ferită de vechile neajunsuri.

DAN

Cum s'a fixat orarul de vară la magazine

O decizie nemulţumitoare pentru funcţionari particulari

La Camera de Comerţ s'a întrunit ieri comisiunea pentru stabilirea orarului de vară la magazine. Au participat d-nii inspector Gh. Ciurea, prof. Iancu Botez şi toţi membri din Comisia interimeră a Camerei de Comerţ.

S'a hotărât ca deschiderea magazinelor dimineaţa să fie la latitudinea patronilor, fără a obliga însă funcţionarii să vie înainte de ora 8 la serviciu.

La prânz magazinele vor fi închise între orele 1 jum. şi 3 jum. p. m., iar seara se vor închide la ora 8 jum. (pentru băcănii şi frizerii cu un ceas mai mult. Asemenea pentru toate magazinele în ajunul serbătorilor).

Duminicele din preajma serbătorilor legale, magazinele vor fi deschise dimineaţa.

Trebue specificat că aceste hotărâri au fost luate fără avizul reprezentanţilor clasei salariate,—Camera de Muncă şi Asociaţiile funcţionăreşti nefiind invitate la această şedinţă.

Hotărârile acestea au provocat agitaţie în rândurile funcţionarilor particulari cari au cu totul alte vederi în ceiace priveşte orarul de vară

dess.

„Anna Karenin"

cu d-na Aglae Pruteanu

Apreciata artistă ieşancă, d-na Aglae Pruteanu, va fi sărbătorită la Teatrul Naţional, Sâmbătă 6 Iunie, ora 9 seara.

Se va reprezenta actul final şi tot odată cel mai impresionant, din *„Anna Karenin"* precum şi *„Închide sau deschide"*, proverb de A. de Musset, cu concursul actorilor Teatrului Naţional.

Pentru această reprezentaţie extraordinară, se fac pregătiri febrile spre a se oferi o montare damnă pe protagonistă.

D-na Pruteanu va reapare în tulburătoarea Anna Karenin, prilejuind numeroşilor admiratori clipe de rară bucurie.

Pe Sâmbătă seara, la Naţional.

Pregătirea premilitară

se completează cu educaţie sportivă

Un stadion special, în dosul gării Iaşi

Pregătirea premilitară, pe lângă scopul educaţiei naţionale şi militare, are şi pe acela de fortificarea tineretului prin diferite sporturi.

Inspectoratul Iaşi, de sub conducerea distinsului militar d. colonel Constantinescu, a depus şi în această direcţie mari sforţări, reuşind să facă însemnate progrese.

Deocamdată din micile contribuţii benevole ale premilitarilor, inspectoratul a reuşit să înzestreze sub-centrele, cu materiale sportive.

Totodată a decis amenajarea a 3 stadioane sportive pentru care s'au şi obţinut de la Primăria terenurile necesare.

Din lipsă de fonduri însă, în această vară nu se va începe amenajarea decât a unui singur stadion, în dosul gării.

Pentru obţinerea primelor sume necesare, inspectoratul a făcut apel la Teatrul Naţional şi a obţinut un spectacol cu piesa „Onoarea" în ziua de Duminica 7 Iunie.

Deasemenea şi cinematograful „Sidoli" va da un spectacol în acelaş scop.

Inspectoratul Iaşi apelează la ieşeni, de a-i da tot concursul, prin participarea în număr cât mai mare la spectacolele date în beneficiul premilitarilor.

ST. METZ

D. senator N. Gheorghiadi va fi sărbătorit

cu prilejul aniversării A. C. I.-ului

„Asociaţia Comercianţilor şi Industriaşilor" din Iaşi, îşi serbează împlinirea unui an de când şi-a căpătat personalitate juridică.

Cu această ocazie, membrii organizaţiei au luat hotărârea sărbătorirei printr'un banchet, a preşedintelui asociaţiei, d. senator N. Gheorghiadi.

La acest banchet au fost invitate personalităţi importante din viaţa politică şi economică a Iaşului.

Negustorimea ieşană ţine cu această ocazie să-şi dovedească gratitudinea pe care o poartă unuia din cei mai activi parlamentari şi reprezentanţi ai lor, printr'o participare numeroasă.

Banchetul va avea loc săptămâna viitoare.

Pentru dv. doamnă s'au creat ciorapii

MARIA

Diafani
Eleganţi
Supli

x Ministerul de interne a hotărât ca în oraşele unde au loc întruniri politice, cârciumile să fie închise de Sâmbătă seara până Luni dimineaţă.

x Cărţi de vizită comandaţi la „Opinia", Lăpuşneanu 37.

✚

Adânc îndureraţii: Margareta, soţie, Natalia, mamă, Aurel, Camil, Cornelia, Mircea, Constanţa, Puiu, Florin, Savel şi Ica, Alexandru şi Stela Gârcineanu, Viorica şi Ioan Raicu, fraţi, surori, cumnaţi şi cumnate, împreună cu Eugenia şi Rafael, Virgil şi Vasilică Dimitriu, Cecilia şi Gheorghe Sofronie, Anca şi Vanuşa Burghele, socri, cumnaţi şi cumnate, precum şi familiile înrudite, au durerea să anunţe moartea fulgerătoare a nepreţuitului lor

Dr. Virgil P. Gârcineanu

în vârstă de 36 ani

stins în ziua de 1 Iunie a. c. la Buzău şi roagă rudele, prietenii şi cunoscuţii să binevoiască a lua parte la ceremonia înmormântării, care va avea loc la Iaşi, azi Mercuri 3 Iunie 1936, la ora 4 p. m., cortegiul pecând spre cimitirul Eternitatea dela Biserica Sf. Ioan Botezătorul (str. Gh. Mârzescu).

LA 28 IUNIE şi 2 AUGUST

au loc voiajurile organizate de

ALLGEMEINE ZEITUNG-Cernăuţi

La Karlsbad, Franzensbad, Marienbad, Joachimsthal, Pistyan. *Preţul LEI 3000.—dus şi întors.*

28 zile cură inclusivă

DELA LEI 9000 IN SUS

Inscrieţi-vă imediat la Depozitul de zare S. Peritz, Iaşi, strada Lăpuşneanu No. 28

Nuci verzi pentru dulceaţă şi CĂPŞUNI cumpără orice cantitate

„ALIMENTUL" S.A.R. Abator-Iaşi

(la fabrica „GHIAŢA")

AZI la ROXY triumful cinematografiei moderne

MILIARDARUL cu HARRY BAUR

Al 2-lea film

NOCTURNO

Miky Maus şi Pathe Nathan completează programul

„Strigoii" de Ibsen

cu d. av. Cron în rolul principal

Stagiunea teatrală a Iaşului se închide anul acesta cu drama „Strigoii" de H. Ibsen.

Spectacolul va fi reprezentat pe scena teatrului „Phönix", în cadrul unei manifestaţii artistice, prin revenirea pe scenă a talentatului avocat şi artist Carol Cron.

D-l Cron va interpreta rolul nefericitului Alving iar d-na Maria Bogza, artistă a Teatrului Naţional din Cluj, va juca rolul d-nei Alving.

Restul ansamblului va fi completat cu elementele talentate ale Teatrului Naţional şi ale Conservatorului local.

Reprezentaţia are loc Sâmbătă 6 Iunie.

Curtea cu Juri

In faţa Curţii cu Juri a venit ieri spre judecare procesul colegului nostru d. L. Paul, acţionat de d. dr. Cădere, medicul şef al oraşului, pentru calomnie prin presă.

D. avocat Ion Rang, într'o rumoasă pledoarie, a arătat că informaţia incriminată nu întruneşte elementul calomniei şi după ce a elogiat pe ziaristul reclamat a cerut un verdict de achitare.

Juraţii aducând un verdict negativ, Curtea l'a achitat pe d. L. Paul.

Curtea cu Juri a achitat ieri şi pe publicistul N. Gavrilaş, reclamat tot de d. dr. Cădere.

D. Gavrilaş a fost apărat de d. Gh. Chiţescu.

x Bonurile de premii „Opinia" seria 65 se preschimbă la administraţia ziarului la 4-7 d. a.

Prefectura Judeţului Iaşi
Biroul Licitaţiilor

PUBLICAŢIUNE
No. 7678 1936 Maiu 9

Se aduce la cunoştinţa celor interesaţi că, în localul Prefecturei judeţului Iaşi — Palatul Administrativ — se va ţine licitaţie publică cu oferte închise şi sigilate la datele următoare:

Licitaţia I la 30 Mai 1936 orele 12. In caz de neadjudecare.

Licitaţia II la 11 Iunie 1936 orele 12. In caz de neadjudecare.

Tratare prin bună învoială la 22 Mai 1936 orele 12, pentru următoarele:

a) Aprovizionarea cu lemne de foc necesare la încălzitul Institutiunilor pendinte de judeţ pe iarna 1936-937 după cum urmează:

1. Judecătoria Ocol Mixt Iaşi kgr. 10.800, 2. Judecătoria Ocol Voineşti 11700 kgr. 3. Judec. Ocol Tiganaşi 16200 kgr. 4. Judec. Ocol Podul Iloaei 9000 kgr. 5. Judecătoria Ocol Sipote 9000 kgr. 6. Judec. Ocol Tg. Frumos 13500 kgr. 7. Judec. Ocol Sculeni 12000 kgr. 8. Pretura plăşei Codru 8000. 9. Pretura plăşei Copou 8000. 10. Pretura plăşei Turia 8000. 11. Pretura plăşei Bahlui 8000. 12. Pretura plăşei Cârligătura 8000. 13. Pretura plăşei Ungheni 8000. 14. Garajul prefecturei 10000. 15. Circ. veterinară Bivolari 4000. 16 circ. veterinară Ungheni 4000. 17. circ. veterinară Pd. Iloaei 4000 conform caetului de sarcini.

b) Procurarea materialelor telefonice necesare judeţului pe anul 1936-37 în valoare de lei 69956 conform caetului de sarcini.

c) Procurarea a 315 ştâlpi telefonici care se vor preda: 255 la comuna Ungheni Tg. şi 60 la comuna Băiceni conform caetului de sarcini.

d) Aprovizionarea cantităţii de 120000 kgr. păcură de ars, necesară la încălzitul şi iluminatul încăperilor prefecturei pe iarna 1936-937 conform caetului de sarcini.

Licitaţia se va ţine în conformitate cu art. 88—119 inclusiv legea contabilităţii publice, reg. Of. central de licitaţii şi normele publicate în Monitorul Oficial No. 127 din 4 Iunie 1931.

Toate persoanele, cari vor lua parte la licitaţie, vor depune pe lângă ofertă şi o garanţie de 5 la sută din valoarea furniturii oferită, —consemnată la Ad-ţia Financiară Iaşi sau Casa de Depuneri — iar oferta se va face numai în conformitate cu caetele de sarcini, cari pot fi văzute în fiecare zi dela ora 11—12 a.m. în localul Pprefecturei din str. Palat.

Prefect T. ZIPA
Şef. serv. Financiar Indescifrabil

CEL MAI MARE ASORTIMENT DE

Pantofi de vară

din piele, pânză şi cauciuc, cu preţuri pe jumătate găsiţi numai la „TEGRA"

STR. CUZA VODĂ 69

MARELE MAGAZIN

„ATLAS"

Strada Ştefan cel Mare No. 1

a reasortat complect magazinul cu toate articolele de sezon, vinde mai eftin ca oriunde.

ULTIMA ORĂ

Cronica politică

Reîncep frămîntările în partidul liberal

În aşteptarea întoarcerei d-lui Dinu Brătianu

Bucureşti 3 —Apropiindu-se data întoarcerei d-lui Dinu Brătianu din străinătate, au reînceput frămîntările în partidul liberal în jurul convocărei congresului şi alegerii d-lui Tătărescu ca vice-preşedinte.

Oficiosul bătrînilor liberali dă în această direcţie cîteva amănunte interesante.

Comisiunea de organizare a congresului din care face parte şi d. Const. Brătianu şi care lucrează sub conducerea d-lui N. N. Săveanu, a înţeles să activeze în sensul pacificării agitaţiilor, pentrucă la întoarcerea d-lui Dinu Brătianu „partidul liberal să se găsească aliniat şi disciplinat la comanda şefului.

Se pare însă, că d-lui Tătărescu nu-i convine această turnură a lucrurilor.

Primul ministru ar fi dorit ca în lipsa d-lui Dinu Brătianu din ţară, să se agite problema alegerii d-sale ca vice-preşedinte al partidului liberal, — în aşa fel, încât la întoarcerea şefului liberalilor, aceasta să găsească o stare de spirit formată în acest sens şi peste care să nu poată trece.

In situaţia actuală însă, posibilităţile d-lui Tătărescu de a mai pretinde un rol important la conducerea partidului liberal, sunt reduse complect.

D. Dinu Brătianu, reintors în ţară pe la mijlocul acestei luni, va verifica lucrările comisiunii de organizare şi va stabili apoi data congresului. Şeful partidului liberal va fixa ordinea de zi, care va cuprinde ratificarea şefiei d-sale şi activitatea de viitor a partidului liberal.

Congresul liberal urmează să constituie deasemeni, o manifestaţie de compleşă unitate şi solidarizare cu conducerea partidului.

Conflict Strunga-Sasu

Intre d-nii Manolescu-Strunga şi Sasu, ministrul agriculturii, s'a produs un serios conflict.

D. Strunga este supărat pe d. Sasu, pentrucă nu l-a invitat la solemnitatea inaugurării abatorului dela Constanţa, la care d. Strunga pretinde că a contribuit în timpul ministeriatului său.

Conflictul a devenit public.

Dl. Goga se prezintă în audienţă M. S. Regelui

apoi va pleca în străinătate

Bucureşti 3— D. Octavian Goga va fi primit în cursul acestei săptămâni în audienţă de Suveran.

Sâmbătă 6 luniе d. Goga pleacă la Ciucea, unde rămâne cîteva zile.

Apoi va face un lung voiaj în străinătate, vizitând Parisul, Roma şi Berlinul.

D. Goga se va întoarce la 15 August, când va redacta un manifest către ţară.

In Septembrie va avea loc la Bucureşti congresul general al partidului naţional-creştin.

Agitaţia de la naţ-ţărănişti

în jurul declaraţiilor d-lui prof. Costăchescu

Bucureşti 3.—Cercurile maniste continuă să se agite pe urma discursului dela Iaşi al d-lui prof. Costăchescu. Ziarul liberal „Raza" scrie că se va face apel la d. Aurel Socol, preşedintele comitetului dela Sovata, ca să înceapă d-sa acţiunea de limpezire a situaţiei creiată prin discursul dela Iaşi.

Este probabil că se va convoca cât de curând la Cluj vechiul comitet „Sovatist".

Cu această ocazie, se vor discuta în mod foarte serios, toate ultimile manifestări ale fostului preşedinte al Senatului.

In prima şedinţă a comitetului executiv, maniştii sunt hotărâţi să ceară d-lui N. Costăchescu amănunte asupra atitudinii sale din ultimul consiliu de miniştri care a premers restauraţiei.

Cum va reacţiona d. N. Costăchescu şi cum se va aplana acest conflict, căruia d-sa i-a dat o amploare publică, rămâne de văzut în viitor.

Deocamdată conflictul este în plină desfăşurare.

Nu-i posibilă o împăcare

între d-nii dr. Lupu şi Dem. Dobrescu

Bucureşti 3 — Zvonindu-se că s'ar putea produce o împăcare între d-nii Dem. Dobrescu şi dr. N. Lupu, aceasta din urmă a declarat că din ziua când d. Dobrescu a înconjurat clubul partidului cu bătăuşi nu se mai poate avea nici un fel de raporturi cu fostul primar al Capitalei.

Scandalurile stiliste

din Boroaia (jud. Baia)

Fălticeni 3. — Cu prilejul incidentelor de ieri, dintre stilişti şi jandarmi, stiliştii au devastat primăria din Boroaia şi cârciuma negustorului Herman.

Procurorul Filipescu şi comandantul de jandarmi Niculescu au plecat la faţa locului cu un detaşament militar.

D. Inculeţ, ministru de interne, a fost pus la curent cu cele întâmplate.

Noul cod de comerţ

Bucureşti 3. — Comisia de unificare legislativă a aprobat ieri proectul noului cod de comerţ.

În jurul dublului asasinat de la Buhuş

Buhuşi 3.— Familia a fixat un premiu de 50.000 lei pentru prinderea asasinilor bătrânilor bogătaşi Mehr.

Ieri au fost arestaţi la Bacău doi indivizi suspecţi care fuseseră la Buhuşi înainte cu o zi de săvârşirea dublului asasinat.

Cercetările continuă.

Mare incendiu la Chişinău

A ars depozitul fabricei Buhuş

Chişinău 3 — **Un violent incendiu s'a declarat ascară la orele 9 în str. Ştefan cel Mare, la magazinul fraţilor Soţcanu, depozitul pentru Basarabia al fabricei de postav Buhuşi.**

Focul a continuat până după miezul nopţii, când a putut fi localizat.

Depozitul de stofe a fost complect distrus.

Pagubele se cifrează la suma de patru milioane.

DESCOPERIREA UNEI BANDE

care falşifică bilete de tren

Fălticeni 3.— Organele ceferiste din Paşcani au dat de urmele unei bande, care de ani de zile falşifica bilete de tren şi ordine de transport.

Au fost arestaţi indivizii I. N. Apietroaie, V. Constantin şi N. A. Apietroaie din com. Dolhasca, asupra cărora s'a găsit material de falşificare. Ei au implicat şi pe un anume Ion Golgiu din com. Preuteşti.

Parchetul a început cercetări deoarece se bănueşte că ar fi implicaţi şi funcţionari ceferişti.

Coresp.

Dl. Titulescu la Constanţa

Bucureşti 3.— D. Titulescu, însoţit de d-nii Savel Rădulescu şi Nenişor, a plecat ieri după amiază cu avionul „Basarabia" la Constanţa, unde a ajuns cu bine.

AUR dinţi coroane lei **140** gr
AUR 18 K. „ **122** „
Cântărim la farmacie.
Atenţiune. La No. 82 Brătianu 82 LEON G., vis-a-vis de str. Mărzescu

Un funcţionar s'a aruncat în faţa trenului Iaşi - Chişinău

Chişinău 3.— Funcţionarul Dănilă Alexandru din localitate, s'a aruncat astăzi dimineaţă înaintea trenului Iaşi-Chişinău, fiind omorât pe loc.

Cauzele actului disperat nu se cunosc.

*

La apropierea gării Căuşani, automotorul Iaşi-Tighina a surprins pe linie un necunoscut, pe care l-a tăiat în bucăţi. Identitatea lui nu a putut fi stabilită.

Se fac cercetări.

După trecerea trenului Iaşi-Chişinău, în apropierea gării Visterniceni, s'a găsit cadavrul femeii Ecaterina Miron, care a fost surprinsă pe linie.

Autorităţile fac cercetări.

Arestarea unei traficante de minore

Constanţa 3.—Poliţia a reuşit să aresteze pe femeia Maria Munte din Focşani care se îndeletnicea cu traficul cu minore.

Ieri ea adusese tocmai cinci minore dela Focşani şi Galaţi spre a le plasa în localurile din Constanţa.

Puternicul incendiu de astă-noapte din cartierul Halei

A ars fabrica de lumânări Haraga.

Pagubele sînt de 2 milioane lei. Cercetările autorităţilor

Astă-noapte pe la orele 3, s'a declarat un puternic incendiu în cartierul Halei. Gardianul public din pont a zărit la un moment dat o dâră de fum ieşind dela magazinul de lumânări „Haraga" din str. Sărata 5, colţ cu str. Anastasie Panu.

Sergentul a pătruns în curtea din spatele fabrici unde domiciliază patronul întreprinderii. Sculat din somn, acesta a deschis magarinul şi a constatat că un număr de pachete cu lumânări s'au aprins. Au fost imediat anunţate toate secţiile de pompieri, precum şi d. Grigore Botez directorul chesturii locale.

Panică în cartier

Până să sosească pompierii focul s'a întins cu repeziciune uimitoare. Flăcările au cuprins fabrica de lumânări care se află în curte şi corpul de case.

S'a dat alarma în cartier şi locuitorii din vecinătatea fabricei de lumânări, au început să care în stradă, mobila şi lucrurile casnice.

Opera de localizare

In sfârşit au venit pompierii şi autorităţile în frunte cu d. Grigore Botez directorul poliţiei.

S'a început opera de localizare, care a mers foarte anevoie din pricina insuficienţei materialului de stângere.

Erau temeri că focul va cuprinde întregul cartier deoarece casele sunt lipite una de alta.

In fine, după o muncă intensă pompierii au reuşit să localizeze incendiul.

Cercetările autorităţilor

Autorităţile poliţieneşti au întreprins pe loc cercetări, pentru a stabili cauzele incendiului. Proprietarul fabricii Haraga crede că focul a luat naştere dela o candelă aprinsă, care s'ar fi răsturnat peste un pachet de lumânări.

A ars întreg magazinul şi casele din dosul fabricei. Pagubele se ridică — după primele evaluări — la circa două milioane lei.

Fabrica era asigurată numai pentru 300.000 lei, la societatea „Steaua Română".

Ancheta continuă.

I. ARM.

Informaţii

x D. prof. universitar N. Costăchescu a fost ales membru de onoare al Academiei Române.

x Astă-noapte la orele 12 şi jum. s'a resimţit la Iaşi un uşor cutremur de pământ.

x Cetăţenii din str. Micşunelelor roagă stăruitor pe d. Volanschi să dispue înlocuirea becurilor stricate din acea stradă, întrucât borfaşii şi răufăcătorii profită de întunecime şi pradă pe trecători, fără nici o stânjenire.

x La Consiliul de război continuă pledoariile în procesul celor 106 persoane, acuzate de comunism şi propagandă subversivă.

Azi vorbeşte d. av. N. Rodoş, iar mâine d. av. Schreiber, după care va urma replica d-lui comisar regal, cpt. Twers.

Probabil Sâmbătă se va da sentinţa.

x Trusă sanitară, sau farmacie de casă conţine medicamente şi pansamente de prima necesitate. Adunate într'o pungă impermiabilă şi comodă. Necesară turiştilor, vânătorilor, cercetaşilor, mobilizaţilor şi în orice casă. La farmacia Werner—Iaşi. 17

x *Dr. S. Goldstein* strada Academiei No. 1 (vis-a-vis de Hotel Traian) Boli de femei, Venerice, Sifilis, Diatermie. *Tratamente cu unde ultrascurte* pentru Metrite, Salpingo-ovarite, Blenoragie cronică, Prostatită, Impotenţă, Flebită Reumatism, Artrite cronice. Cons. 10—12, 3—7.

x DR. BRENER specialist mamoş, boli de femei. Cons. 2—6 d. a. Str. Banu.

MAŞINI DE SCRIS şi de calculat, reparaţii, reînoiri garantat. Cercuri „Yost". Telefon 633. Ioan V. Dregolschi str. Lăpuşneanu, 26 în curte.

La dureri de cap DALIN

DOCTOR
ADRIAN ŞTEFĂNESCU
MEDIC DE SPITAL
Boli interne şi nervoase
Consult. 4—6 p. m.
Str. I. G. Duca Nr. 16
(fostă Muzeelor)

Dr. M. Segal
Specializat la Berlin
în
Boli şi Operaţiuni
de
Nas, Gât şi Urechi
ELECTROTERAPIE
Consult 8-10 a. m. şi 3-7 p. m.
Iaşi, Ştefan cel Mare 68
(casele Dantel)
Telefon 560

DOCTORUL
OVIDIU CORDESCU
consultă şi operează de:
Nas, gât şi urechi
dela orele 4—7 p. m.
Str. I. G. Duca (Muzeelor) 32

DURERI DE CAP
ORICÂT DE APĂSĂTOARE,
ORICÂT DE GRELE
COMBATE SIGUR NUMAI
NOVAL
NU ATACĂ INIMA, NU IRITĂ RINICHII
Cereţi în farmacii cutia originală.

Doamnele cu gust fin găsesc
Poşete şi mănuşi de piele
GANT ROYAL
cu adevărat frumoase numai la magazinul
„LA GHEM"
STR. ŞTEFAN CEL MARE 2 (lângă Fraţii Hirschensohn)
Preţuri foarte convenabile

Continuă convorbirile între Anglia şi Germania

Paris 3 — O telegramă din Berlin anunţă că doi colaboratori ai d-lui Ribbentrop, însoţiţi de şeful serviciului de presă, au plecat la Londra să se întâlnească cu ambasadorul extraordinar al Reichului.

E probabil că d. Ribbentrop să rămâie la Londra încă două săptămâni. Vizita d-sale în capitala Angliei nu are un caracter privat, ci unul politic.

Mişcarea în Magistratură

Bucureşti 3.— Suveranul a semnat decretul cu mişcarea în magistratură.

Decretul va apare în Monitorul Oficial la 8 Iunie.

Ştiri poliţieneşti

INCERCARE DE SINUCIDERE — La spitalul Israelit a fost internată tânăra Elena Vasilescu din str. Palat 18, care a încercat să-şi pună capăt vieţii, înghiţind o substanţă otrăvitoare. Cauzele actului disperat sînt de ordin sentimental.

După îngrijirile primite, Elena Vasilescu e în afară de orice pericol.

DISPARIŢII. — La poliţie s'au înregistrat eri după amiază două reclamaţii, prin care se anunţă dispariţia tânărului Alex. Popovici din str. Tăutu 13 şi a muncitorului N. Stănescu din str. Crucei 80.

ORA 12

ACCIDENT DE TREN

al d-lui Rătescu de la Casaţie

Bucureşti 3.— D. Rătescu, preşedintele secţia II, de la Inalta Curte de Casaţie, a suferit un accident de tren, în staţia Merişani.

Inaltul magistrat a fost transportat imediat la Bucureşti şi internat în sanatoriul francez, unde s'a constatat că are ruptă o claviculă.

D. Rătescu a fost operat de dr. Hortolomei şi se află în afară de orice pericol.

Mare raid aviatic în ziua de 8 Iunie

Bucureşti 3.— Cu prilejul zilei de 8 Iunie, 11 avioane vor face un raid, plecând din Cernăuţi.

Ele vor trece pe Valea Crişului, aterizând acolo unde s'a oprit avionul ce l-a adus pe M. S. Regele în ţară.

Apoi îşi vor urma drumul spre Bucureşti.

Discursul d-lui Mihalache

va fi tradus şi răspândit în Europa

Bucureşti 3.— Conducerea partidului naţional-ţărănesc a hotărât traducerea discursului d-lui I. Mihalache, rostit cu prilejul demonstraţiei de Duminică, în limba franceză.

El va fi răspândit în toate ţările Europei.

O arestare senzaţională

în legătură cu asasinatele de la Buhuşi

Bacău 3.— In legătură cu dublul asasinat de la Buhuşi, ancheta continuă în localitate.

A fost arestat fiul unui cunoscut fruntaş politic, care ar fi implicat.

A sosit şi procurorul de Neamţ spre a se face investigaţii.

DIVERSE

Bucureşti 3.—D. Dinu Brăteanu soseşte în ţară la 15 Iunie.

Bucureşti 3.—M. S. Regele a semnat decretele de graţieri cu prilejul zilei de 8 Iunie.

Raze, Unde-Scurte
Diathermie
DOCTOR
Gr. A. Dimitriu
Asistent universitar
Specialist în Boli de PIELE
SIFILIS, VENERICE
Str. Lăpuşneanu No. 25
Etajul II
Cons. 2—4 şi 6—8 p. m.

DOCTORUL
R. DAMSKER
Medic de Spital
Str. Ghica Vodă No. 32
MEDICINA INTERNA
SIFILIS ŞI GENITO-URINARE

DOCTOR
SOLO SCHREIFEL
Specialist în
Boli de piele
Venerice, sifilis
Diagnostic precoce al sifilisului prin examenul ultramicroscopic
Diathermie
Raze Ultra Violete
consultaţii şi tratamente
7—10 dim. şi 2—9 seara
Str. Anastasie Panu 70
(vis-a-vis de Palatul Administrativ)

DE ÎNCHIRIAT 3 camere şi o bucătărie, vatraj, cămară de lemne, pivniţă, apă, lumină, sau 2 camere şi bucătărie, cămară de lemne etc. A se adresa str. Albineţ 14 bis.

ANUL XXXII No. 8746

ABONAMENTE

Lei 350 . . . . pe un an
„ 180 . . . . „ 6 luni
„ 90 . . . . „ 3 „
„ 1000 . . Instituții publice

ATELIERELE TIPOGRAFICE
IAȘI. — STR. LAPUȘNEANU 37

Telefoane { Redacția 391 / Administrația 394 / Serviciul de noapte 367

1 LEU

OPINIA

Ziar popular cotidian

VINERI 5 IUNIE 1936

OPINIA SERIA 66-a

PREMII Gratuite

BON No. 12

Copil alintat!?

Ziarul „Raza" din București, — indignat de faptul că „Opinia" a îndrăznit să boicoteze „Luna Bucureștilor", — se ridică cu tărie împotriva „separatismului" ieșan. Un articol al nostru i se pare a fi un nou semn „că Iașul este mereu nemulțumit mereu peste Țară, Iașul este mereu ieșan, regionalist și absurd, deși milog. Nu, cavaler n'a fost niciodată Iașul. Întotdeauna „ne-a adus aminte", întotdeauna ne-a scos ochii, mereu a fost dincolo de țară, fudul, îngâmfat și agresiv", etc., etc.

Că Iașul este nemulțumit, credem, în adevăr, că faptul în sine este din cale afară de sigur: orice om care moare de inaniție este nemulțumit; iar un oraș pus într'o situație asemuitcare este ca și omul în chestie.

In țara noastră nu numai Iașul este nemulțumit; tot astfel sunt și Chișinăul, și Cernăuțul, și Clujul, adica toate centrele provinciilor românești, fiindcă toate au pătimit după Unire; tot astfel sunt și Galații și Brăila și Constanța, adică toate porturile României.

Dar că Iașul este deasupra țării, sau dincolo de țară, iată un lucru care ni se pare cu totul discutabil. Dacă Bucureștiul se identifică cu țara, dacă țara se întinde numai asupra „Capitalei" și a mahalalelor ei, și dincolo suntem în Africa, s'ar putea ca d. Mircea Damian (autorul articolului din „Raza") să aibă perfectă dreptate. Dacă, iarăși, interesul local bucureștean se întitulează interes național, suntem iarăși de aceiași părere cu d. Damian. Dar, dacă țara nu este numai Bucureștiul, se va constata prea adesea că Bucureștiul se poate zice că este deasupra țării, dincolo de țară, și chiar împotriva țării și a dezvoltării ei armonice; iar nu Iașul.

Intreg articolul ziarului „Raza" se scaldă într'o mică dar regretabilă confuzie. Mereu un *noi* pe care nu-l înțelegem, pe care ni-i frică să-l înțelegem, atît este de ciudat și, mai precis, de egocentrist.

„Iașul întotdeauna *ne*-a scos ochii" *Cui*, mă rog? „Nu *ne*-a plictisit. Ne *ne*-a săturat. Nu *ne*-a enervat". *Pe cine*, mă rog? „Ne pare rău. Fiindcă *noi* ne așteptam la astfel de sancțiuni din partea Clujului. Sau a Cernăuților. Sau a Chișinăului. Dinspre partea sufletului poate că provinciile alipite au unele motive să nu se prea topească de dorul *nostru*. Dar Iașul? Copilul alintat al Țării, slăbiciunea *noastră a tuturora?!*"

Nu vi se pare că acest *noi* reprezintă cînd pe Bucureșteni, cînd pe Români? Că realizează o înfrățire dintre cele mai ideale, și dintre cele mai profitabile, în al doilea rînd, fiindcă se aplică și cu privire la „luna Bucureștiului"? Căci iată ce mai găsim în articolul vizat:

„...ni s'au aplicat niște sancțiuni severe, care vor avea, probabil, urmări catastrofale pentru viața economică și spirituală a Capitalei. Și a țării, firește".

Ironia nu este acolo unde o caută s'o pue autorul. Acest „Și a țării, firește" este cu desăvârșire revelator, dar mai găsește un ecou mai la vale: „Nu găsesc (ieșenii) că este cel puțin caraghios îndemnul acesta la boicot împotriva țării lor?".

Assez plaisant. Interesul țării, Domnule, este să-și păstreze banii și nu să-i risipească pe Calea Victoriei. Și apoi interesul țării este să numere cât mai multe orașe vii, voioase, prospere. Și în fine interesul țării este ca pentru Iași să nu se cheltuiască ofi-uri sentimentale și vorbe duioase de compătimire, pe când pentru București se cheltuesc parale, multe parale, prea multe parale, tot avutul de care dispunem *noi*, și de data asta acest *noi* reprezintă realmente țara întreagă.

NECULAI DALU

Se tolerează specula!

Făcând revizia tuturor piețelor, comisiunea în frunte cu d. senator Herovanu a constatat că prețurile fixate de autorități nu sunt nicăieri respectate. Populația Iașului continuă să fie jecmănită de feluriții intermediari, cărora puțin le pasă de dispozițiile cuprinse în legea pentru înfrânarea speculei.

Speculanții decretează prețuri la alimentele de prima necesitate, fără să se sinchisească câtuși de puțin de ordonanțele municipale.

Și când te gândești că și prețurile înșirate în acele ordonanțe sunt în majoritatea cazurilor, exagerate (cum e cu pînea depildă). Cu ordonanțele e un cântec a parte. Din momeni ce ordonanța e întocmită, cauza trebue să fie considerată pierdută pentru un lung interval de timp. Ordonanțele nu se modifică cu una, cu două, în fiecare săptămână și nici chiar în fiecare lună.

In schimb, bunul plac poate fi sancționat oricând, dacă ar vrea cei în drept. Cine a furnizat eri o pâine proastă, cu lipsă la cântar, poate fi silit astăzi să deie o pâine bună, cântărită drept. Cine a luat eri 26 lei pentru un kilogram de carne, poate fi obligat să iee astăzi exact atât cât scrie în ordonanța primăriei. Din nenorocire, însă nimeni nu se gândește să facă control serios și să aplice sancțiuni!

Cerem încădată, măsuri energice pentru înfrânarea speculei ilicite!

Cerem dreptate și pentru consumatori!

I. L. BASARABEANU

Restauraţia Habsburgică în mers...

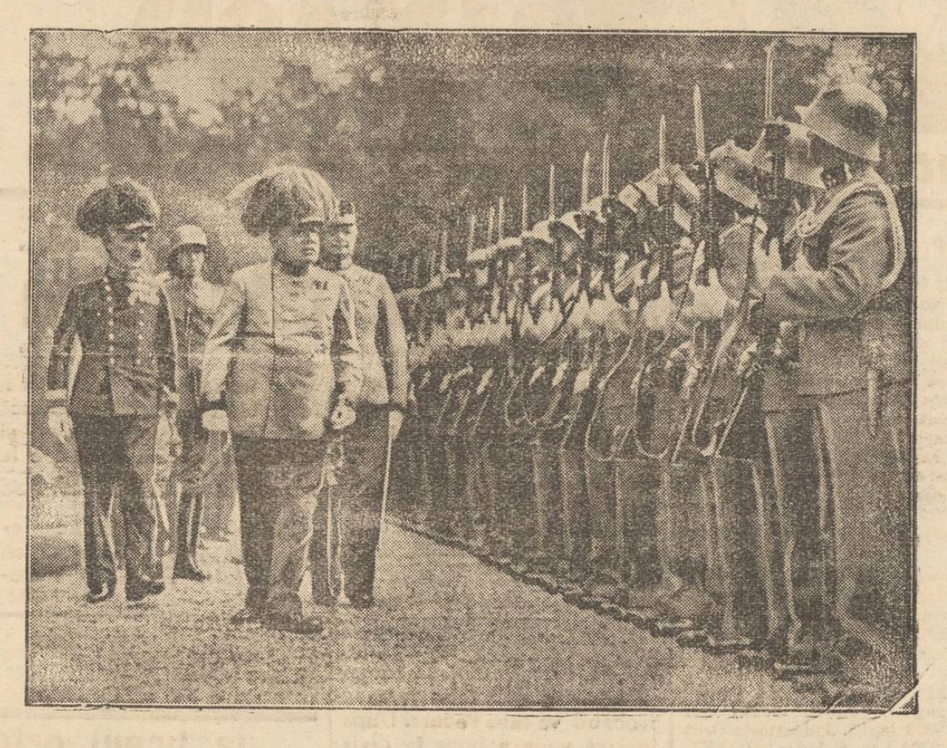

Pregătirile pentru reîntoarcerea Habsburgilor pe tronul Austriei, au ajuns într'o fază destul de avansată. Mișcarea monarhistă a luat un caracter aproape oficial.

Arhiducesa Adelaida (sora arhiducelui Otto de Habsburg, pretendentul tronului) servește actualmente ca instrument de propagandă. Venită la Viena pentru a-și continua studiile, ea pregătește în realitate toate manifestațiile monarhiste.

Aniversarea feld-mareșalului Friedrich de-acum două săptămâni, a fost de fapt o manifestație a foștilor combatanți ai armatei austro-ungare, prezidată de însuși cancelarul Schuschnigg, care a venit îmbrăcat în uniformă de ofiter al gărzii imperiale.

Discursurile care s'au rostit cu acest prilej, erau toate impregnate de spiritul monarhist.

Reînvie fastul și splendoarea imperiului habsburgic, — cu sprijinul metodic al Italiei fasciste.

In clișeu, parada în onoarea feld-mareșalului arhiduce Friedrich care a împlinit vrista de 80 ani.

Abuzul sportului influenţează caracterul femeilor

şi le transforma... în barbaţi?

Câteva cazuri uimitoare, de schimbarea sexului

Am anunțat cazul ciudat al cunoscutei sportive englez Mary Edith Louise Weston din Plymouth, care... a devenit băiat!

De cîtăva vreme, Miss Weston nu se simțea în „elementul natural". Ceva confuz se petrecea într'însa. Un medic a constatat că fata... își schimbă sexul. La clinica chirurgică a spitalului Charind-Croos din Londra i s'au făcut două operațiuni și fata a devenit băiat.

Este exact cazul sportivei chehoslovace Yubkova, care a devenit și ea băiat.

Dar chestia nu trebue trecută ușor cu vederea.

Medicul-șef al spitalului londonez, unde s'a desăvârșit miraculoasa transformare a d-rei Weston, — a declarat că e al 25-lea caz asemănător, în interval de numai cîteva luni. Adica, 25 fete au devenit băieți; și toate erau niște sportive pasionate.

De unde, întrebarea: nu cumva abuzul de sport, pricinuește schimbarea caracterului fetelor, — atât spiritual cît și fizic?

Posibil ca, la cele mai multe fete, sportul exagerat să le schimbe firea și să le micșoreze feminitatea. Iar la unele, cu o constituție fizică specială, posibil să le determine și transformarea fizică a sexului.

E o problemă care merită cercetată și desigur că va atrage interesul oamenilor de știință.

Tratamentul nazal pentru boli generale

de Dr. Alexandru Socolovschi

Astăzi, legătura strânsă între nas și sistemul nervos, nu sufere îndoială și este destul de bine studiată.

Se știe, că sunt diferite boli care se manifestă prin cord, plămâni, nervi, ochi, organe genitale etc. — dar sunt provocate și susținute de vre-o îmbolnăvire nazală, nu totdeauna evidentă, și care cere un examen nazal minuțios.

„Câți sunt bolnavi, cari fac tratamentul contra astmei, laringitei, neurologie și în realitate, sufăr numai de o boală a nasului", — exclamă Vigiers.

Profesorul Eliess a fost primul, care a arătat legătura între nas și aparatul genital. Primele lucrări ale lui au fost primite cu ironie și neîncredere. Totuși el a dovedit că cocainizarea punctelor anumite în nas (după terminologia lui — „puncte sexuale", pe tuberculum septi), face adeseori să dispară durerile în cursul menstruației, și chiar menstruația devine mai regulată.

Oppenheimer aduce 4 cazuri, când după vindecarea nasului, menstruațiile au devenit normale. Kuttner povestește 17 observațiuni când, cu intervenția nazală a reușit o vindecare completă a dismenoreiei (menstruațiile dureroase, cu hemoragii puternice). Tot Fliess, și dupa el Berger și Harold, susțin legătura strânsă între nas și aparatul genital bărbătesc: adeseori a fost reușita excitarea potenției cu excitarea „punctelor sexuale". Eu, personal, în practica mea, am obținut rezultate foarte interesante, tratând afecțiuni genitale la unii bolnavi, pe cale nazală.

S'a mai stabilit de asemenea precis, că există o legătură intimă între unele boli de nas cu diferite nevralgii: astfel, durerea de cap, de urechi, de umăr, în măsele, în mâni, în ochi, pot avea simptome și tratament prin nas. Așa Schmidt, Collier și Kolz împreună cu Rozenberg (acesta pentru ochi) povestesc cazuri uimitoare, când nevralgii vechi, de 15 ani, relele la toate tratamentele, au cedat imediat prin tratamentul nazal. S'a dovedit astfel, că în cele mai multe cazuri de nevralgii, cauza era astuparea nasului, polipi etc.

Siethaft propune tratarea așa numitei boli al lui Menéres (ameteală, vârtejuri, vâjâială) prin intervenție nazală. Înlăturând diferite obstacole din nas, în 57 de cazuri s'a obținut vindecarea completă a urechilor.

Este necesar, însă, ca tratamentul nazal să fie confirmat în prealabil de un examen local, amănunțit. Numai atunci putem aștepta un rezultat favorabil, cu tratamentul nazal al diferitelor boli care s'ar părea că n'au nici o legătură cu nasul.

Incheind prima parte a acestui articol, amintim și despre legăturile dintre nas și boalele de ochi, legătură care e cunoscută de toată lumea. Se știe, astfel, că un simplu guturai este însoțit totdeauna de inflamația ochilor, de lăcrimare etc.

Unele boli de ochi, precum conjuctivită, hyperemia conjuctivei, lacrimație etc. pot fi înlăturate prin tratamentul respectiv al nasului.

Despre alte boli în legătură cu nasul (guturai nervos, febră de fân, boli de inimă, usă astm), precum și despre tratamentul general și local al nevrozelor nazale, vom vorbi într'un articol viitor.

Dr. Alex. Socolovschi

Din toată lumea

Specula pânei

După cum am arătat ieri, pînea neagră s'a ieftenit numai cu 50 bani, urmând ca ieșeni să plătească 6 lei (în loc de 6,50 pentru 850 grame.

La pânea albă, s'a scăzut prețul dela 8 la 7 lei; însă în acelaș timo s'a scăzut și greutatea dela 850 la 800 grame, — ceia ce înseamnă o ieftenire numai de vre-o 60 bani.

Noile prețuri „scăzute" sânt mai mari, — în proporție cu prețul grâului — decât acum câteva luni. Pentrucă atunci, vagonul de grâu era 50,000 lei, iar azi se găsește și sub 40,000 cu tendința mereu slabă.

„Ieftenirea" pânei, așa cum s'a făcut, înseamnă continuarea speculei.

Am arătat că în multe orașe pânea e mai ieftenă (și mai bună) decât la Iași. Și chiar în târgurile din jurul orașului nostru, pânea e mai ieftenă cu cel puțin doi lei la kgr. (căci noi plătim pânea albă cu vre-o 9 lei kgr. în țara grâului, la prețul de maximum 40,000 lei vagonul!).

E bine să fi brutar în târgul Iașilor...

Dificultăţile Italiei

Cucerirea Abisiniei a pus în grea cumpănă, finanțele Italiei. Cum va exploata Mussolini Etiopia? Și mai ales, cu ce?

In privința asta, Banca națională a Italiei nu suflă o vorbă.

Secret de Stat.

Ziarul german „Deutsche Volkswirt" (a cărui competință în materie financiară e indeajuns de cunoscută), scrie că: „Abisinia nu poate suporta cheltuelile războiului, căci bogățiile etiopiene nu sunt încă susceptibile de a compta ca „reparațiuni". Dimpotrivă.

„Va trebui să se investească capitaluri enorme, pe termen lung, pentru a exploata aceste bogății".

Pe de altă parte, organizarea completă a Etiopiei și opera de pacificare, vor reclama încă alte sumi considerabile.

Cine va plăti?

Excrocheriile unui arian

Cine ar fi crezut? In Germania hitleristă un arian sută la sută, se dădea drept evreu!..

E vorba de un oarecare „german nordic" din orașul Remscheid, în vrâstă de 62 de ani, care se băga printre evrei, povestindu-le nenorocirile ce i s'au întâmplat din cauza originei sale semite, și obține astfel ajutoare.

La Stuttgart, falsul evreu a fost arestat de autoritățile naziste și sever condamnat pentru excrocherie.

Un stil expresiv

Ziarul american „Cleveland News" a publicat de curând în manșetă următoarele:

„Cu ocazia vizitei în orașul nostru a primei Doamne din Statele-Unite se vor trage 21 lovituri de tun:

Bum! Bum! Bum! Bum!
Bum! Bum! Bum! Bum!
Bum! Bum! Bum! Bum!
Bum! Bum! Bum! Bum!
Bum! Bum! Bum! Bum!
Bum!

Fiți bine-venită la Cleveland, Doamnă Roosevelt!"

Sunt dați draculul americanii aștia!...

Unde duce gelozia

La Londra, poliția a arestat pe un anume Fred Savage un bărbat gelos până la nebunie. El se travestia în femeie, cu hainele nevestei sale și se plimba noaptea pe străzi întunecoase.

De îndată ce observa că vre-un „tip" are aerul că salută cu oarecare familiaritate și semnificație, maniacul venea acasă, punea mâna pe ciomag și-și bătea nevasta până la sânge, convins că a fost înșelat cu omul de pe stradă.

DE ZIUA MAMEI

Rolul mamei în familie şi în societate

de Zenia Petrovanu
profesoară

De câțiva ani, aproape toate țările sărbătoresc cu un fast deosebit „Ziua mamei", în care se arată și se preamărește rolul covârșitor al mamei în viața de familie și în societate.

Dealtfel, un cult intim și discret, pentru mamă, a dăinuit la toate neamurile și în toate timpurile. Căci dacă vom cerceta rolul, ce-l au mamele în istoria omenirei, îl vom găsi întotdeauna natural, drept, frumos și necesar.

Ele înalță ori dărâmă popoarele, prin oamenii pe cari îi cresc. Genii ca Goethe și Napoleon, gânditori ca fericitul Augustin, Kant și atâția alții, au mărturisit cu mândrie și recunoștință, că mamei îi datoresc tot ce au avut mai bun în sufletul lor și tot ce au făcut mai folositor în viața lor.

Biserica creștină cinstește pe sf. Fecioară Maria pentrucă a fost maica Mântuitorului nostru Isus Hristos; și modelul cel mai desăvârșit de mamă este desigur maica Domnului.

Cu inima ei iubitoare ne ascultă rugăciunile și se roagă pentru iertarea noastră, ne încurajează, ne ajută, ne întărește credința noastră. Ea poate înțelege păsurile unei mame; căci cine mai presus de Maica Domnului și-a crescut fiul mai frumos și l-a făcut mare cu atâta grijă și dragoste!

Iar când tatăl ceresc l-a chemat deadreapta sa cu cine Mântuitorul a împărtășit chinurile cele omenești, decât cu maica sa? Cu sărutări i-a copleșit picioarele, cu lacrămi i-a spălat rănile. Ea a văzut și patimile și moartea și învierea! Deaceia Domnul în ultimile și cele mai grele clipe ale vieței sale pământești, a avut grijă de maica sa și pe cruce fiind a încredințat-o sf. apostol Ioan.

Ce exemplu mai sublim de dragoste de mamă și recunoștință fiiască?!

In biblie sunt multe episoade, în care se vede iubirea nețărmurită de mamă pentru copiii săi. E deajuns să ne amintim de judecata lui Solomon în conflictul celor două mame, cari voiau să aibă copilul. Iar într'un pasaj din istoria Evreilor citim: — „După o luptă în care izraeliții au fost învinși, inamicii au spânzurat în munți pe cei doi fii ai regelui Saul. Mama îndurerată, se duse să vegheze asupra celor două cadavre. Autorul povestește cum ea a-i feri, de vulturi nesățioși, a umplut mereu un sac cu grăunțe, cu care să-i sature și să-i îndepărteze de ei, până când a căzut și ea, zdrobită de durere și de oboseală.

Cât de minunat apoi, este zugrăvită căința fericitului Augustin în admirabila sa lucrare „Confesiunile". In cartea aceasta scrie după moartea mamei sale, Monica, — Tu știi, Dumnezeul meu, ce maică am pierdut eu! Nici odată o mamă n'a vărsat atâtea lacrămi, pe mormântul unicului său fiu, câte a vărsat ea pentru păcatele mele.

Și eu nerecunoscătorul, aș putea să o uit pe o astfel de mamă? Nu mamă, nici odată nu voiu putea uita dragostea ta pentru mine, gândurile tale

Continuarea în pagina 2-a

Pălării bărbătești forme moderne produse străine, bogat asortiment
la magazinul
I. M. KUNOVICI
Iași, Strada Ștefan cel Mare 4

Renumitul depozit de materiale pt. construcții
LUPU STANESCU
STR. PANTELIMON 17 TELEFON 322
Permanent asortat cu:
CIMENT Turda, Brăila, Putna, Ciment alb
VAR bulgări și stins, mozaic
GHIPS, Asfalt, Bitum, Catran
TABLĂ Nadrag, țevi de plumb, faianța Austria
FIER pentru beton, țigle Bohn
COCS metalurgic și pentru calorifere Silezia
CĂRBUNI pentru forjă—CĂRĂMIZ refractare.
Vinde cel mai eftin
Desfide orice concurență.

ROXY triumful cinematografiei moderne
MILIARDARUL cu HARRY BAUR
Al 2-lea film
NOCTURNO
Miky Maus și Pathe Nathan completează programul

Vinul Tonic nutritiv
al Farmaciei Curței Regale Frații Dr. Konya
Conține principiile active din Kola și Coca, quarana și cacao în vin de Malaga.
Se recomandă în:
Surmenaj fizic și intelectual; lipsa de poftă de mâncare, anemie; debilitate; convalescență; afecțiuni cardiace și maladii nervoase, ca tonic și reconstituant.
Depozit general: Farmacia Curței Regale
Frații dr. Konya S-sor Dr. Grozea Iași
Unde nu se află se trimite cu ramburs prin poștă

Călătorii eftine de vară
spre țările Nordice, Anglia, Mediterana
CAPUL-NORD 1—21 iulie prețuri dela 19.500 lei
SPITZBERGEN 2—26 Aug. „ „ 21.500 „
ANGLIA 1—18 Iulie „ „ 16.500 „
MEDITERANA 24 Iulie—14 August și 1—20 Aug. prețuri dela 21.000 lei
Toate prețurile cuprind voiajul complect dela București la București.
Prospecte și înscrieri la O.R.T. Organizația Română de Turism s. a. r. Bd. Take Ionescu 3 (Lido) Tel. 4.41.65. și la toate agențiile din țară.

—La cumpărarea covoarelor orientale—
de orice mărime, adresați-vă direct primei surse
TEBRIZ
EXPOZIȚIE PERMANENTA
Strada Lascar Catargi No. 43
Cumpărând la prima sursă realizați 50 la sută reducere față de ambulanți. Rugăm a ne vizita spre convingere

Pentru sport și stradă domnul elegant poartă cămașa modernă
„TRINACO"
cele mai noi creațiuni.
TRINACO
Sucursala Iași, Ștefan cel Mare 11

Prefectura Județului Iași
Biroul Licitațiilor
PUBLICAȚIUNE
No. 7678 1936 Maiu 9

Se aduce la cunoștința celor interesați că, în localul Prefecturei județului Iași — Palatul Administrativ — se va ține licitație publică cu oferte închise și sigilate la datele următoare:

Licitația I la 30 Mai 1936 orele 12. În caz de neadjudecare.

Licitația II la 11 Iunie 1936 orele 12. În caz de neadjudecare.

Tratare prin bună învoială la 22 Iunie 1936 orele 12, pentru următoarele:

a) Aprovizionarea cu lemne de foc necesare la încălzitul instituțiunilor pendinte de județ pe iarna 1936-937 după cum urmează:
1. Judecătoria Ocol Mixt Iași kgr. 10.800, 2. Judecătoria Ocol Vorniești 11700 kgr. 3. Judec. Ocol Țigănași 16200 kgr. 4. Judecț Ocol Podul Iloaei 9000 kgr. 5. Judecătoria Ocol Șipote 9000 kgr. 6. Judec. Ocol Tg. Frumos 13500 kgr. 7. Judec. Ocol Sculeni 12000 kgr. 8. Pretura plășei Codru 8000. 9. Pretura plășei Copou 8000. 10. Pretura plășei Turia 8000. 11. Pretura plășei Bahlui 8000. 12. Pretura plășei Cărligătura 8000. 13. Pretura plășei Ungheni 8000. 14. Garajul prefecturei 10000. 15. Circ. veterinară Bivolări 4000. 16 circ. veterinară Ungheni 4000. 17. circ. veterinară Pd. Iloaei 4000 conform caetului de sarcini.

b) Procurarea materialelor telefonice necesare județului pe anul 1936-37 în valoare de lei 69956 conform caetului de sarcini.

c) Procurarea a 315 stâlpi telefon care se vor preda: 255 la comuna Ungheni Tg. și 60 la comuna Bălceni conform caetului de sarcini.

d) Aprovizionarea cantității de 120000 kgr. păcură de ars, necesară la încălzitul și iluminatul încăperilor prefecturei pe iarna 1936-937 conform caetului de sarcini.

Licitația se va ține în conformitate cu art. 88—119 inclusiv legea contabilității publice, reg. Of. central de licitații și normele publicate în Monitorul Oficial No. 127 din 4 Iunie 1931.

Toate persoanele, cari vor lua parte la licitație, vor depune pe lângă ofertă și o garanție de 5 la sută din valoarea furniturii oferită, —consemnată la Ad-ția Financiară Iași sau Casa de Depuneri — iar oferta se va face numai în conformitate cu caetele de sarcini, cari pot fi văzute în fiecare zi dela ora 11—12 a.m, în localul Pprefecturei din str, Palat,

Prefect T. ZIPA
Șef. serv. Financiar Indiscifrabil

Sportive

Din toate cîte puțin

Victoria C. F. R. a câștigat contestația introdusă contra matchului disputat la Tighina cu „Traian". Comisia ligei de est a hotărât rejucarea matchului, la Iași pe ziua de Duminică 7 Iunie. Nemulțumiți de decizia Ligei, basarabenii au făcut apel la biroul federal. Această instanță a revocat decizia Ligei și a dispus rejucarea match-ului la Tighina. Dl. cpt. Toporescu a plecat la București, unde probabil va face recurs. După cum se vede a intra în divizie, iie chiar B, nu-i așa de ușor...

*

La Roman, macabiștii au cedat cu 1—0. După un drum extenuant cu autobuzul (distanța Iași-Roman a fost parcursă în timpul record.... de 11 ore), au întâlnit un adversar superior fizicește și care au jucat dur de tot.

Portarul Pincovici, care și-a făcut reintrarea, a fost vedeta zilei. S'au mai remarcat: Oiser Marcu, Goldstein și Tolea. Ieșenii au jucat în formație obișnuită. Remarcăm deasemenea sportivitatea gazdelor și a publicului romaș-can.

*

Campionatele naționale de Wolley-ball care urmau să aibă loc Duminică la București, s'au amânat sine die....

*

Biroul federal a decis ca match-urile campionate de Ligă, să fie terminate la 14 Iunie.

*

Dl. Tony Irimescu a arbitrat în acest sezon un singur match în localitate. Felul cum a condus Dl. Irimescu a întrecut spectaculozitatea partidei. Confirmarea, ca bun arbitru a d-lui Irimescu a avut loc săptămâna trecută cu ocazia match-ului Cernăuți-București. Gazeta Sporturilor cât și rubricele de specialitate ale cotidianelor din capitală, au vorbit cu elogii de arbitragiul d-sale, cerând a fi numit în partide de mai mare importanță.

Ca urmare, Dl. Irimescu a fost însărcinat să conducă match-ul Crișana-Oradea și Juventus care va avea loc la București.

*

Probabil ca Duminica aceasta să aibă loc un match amical între Textila și Victoria C. F. R. SEMM.

Ce scrie un intelectual ieșan
stabilit în Palestina

Fragment dintr'o scrisoare a unui intelectual ieșan, stabilit la Tel-Aviv:

— „Nu fiți îngrijorați. Succesul final va fi al poporului evreu. Firește că în lupta încinsă sunt și victime. Nu se poate altfel. Priviți la Ardeal. O mie de ani au luptat românii din Ardeal, pentru a-și relua pământul ce le aparține. Și ardelenii au avut victime, dar au rămas stăpâni pe veci, pe pământul lor".

În rândurile sioniștilor ieșeni, scrisoarea aceasta a produs o înviorare. DAN

Un spectacol excepțional

Un spectacol în adevăr excepțional va fi desigur acel organizat la Teatrul Țațional, pentru sărbătorirea marei artiste *Aglae Pruteanu.*

Se va reprezenta Sâmbătă 6 Iunie, ora 9 seara, actul final din *„Anna Karenin"* și *„Închide sau deschide"*, proverb de A. de Musset, cu prețiosul concurs al artiștilor Teatrului Național.

O montare din cele mai frumoase va încadra minunatul joc al d-nei Pruteanu, gloria de totdeauna a scenei ieșene. Prețuri extrem reduse.

Încercați acest nou
PROCEDEU DE FRUMUSEȚE

Încercați chiar astăzi acest simplu procedeu. El nu dă greș niciodată. Vă va da un fermecător obraz juvenil care va face admirația și invidia prietenelor Dv. Dați cu îngrijire pe tot obrazul și gâtul Cremă Tokalon, culoarea albă (neunsuroasă), celebra Cremă de Paris. Apoi presărați peste ea pudră de obraz — de preferință Pudră Tokalon „Lustru mat" care e anume destinată pentru acest scop.

Transformarea ce veți vedea în oglindă, vă va uimi. Crema Tokalon, culoarea albă, se întinde pe piele ca un film invizibil de frumusețe, dându-i o catifelată drăgălășie; ea face ca pudra să se aplice proporțional, împiedecând grămădirea ei în diferite locuri, și să dureze de patru ori mai mult. Crema Tokalon, culoarea albă, conține smântână preparată și untdelemn, amestecate cu ingrediente minunate cari tonifică pielea, dizolvă cosurile, strâng porii dilatați, albesc și netezesc pielea cea mai întunecată și aspră.

De vânzare la toate farmaciile, drogueriile și parfumeriile din țară.

Pilulele de Stanic:
Purgativul cu efectrapid

Serbarea de ziua „mamei"
la liceul ortodox de fete

În după amiaza zilei de 2 Iunie s'a desfășurat la Liceul Ortodox de fete din localitate, o impresionantă serbare în cinstea „Maniu".

În fața unui public numeros, corul liceului sub conducerea cunoscutului maestru dl. Vasile Popovici, a intonat mai multe cântece.

În deosebit aplaudată a fost compoziția d-sale „Mama". Solo a fost susținut de elevele Stănescu și Cojocaru.

A urmat o foarte interesantă cuvântare ocazională a d-nei profesoare Zenia Petrovanu, cuvântare pe care o publicăm în altă parte a ziarului.

Au fost apoi recitări și lecturi în care s'au distins elevele Zamfirescu R. (cl. I) Rusu și Angelescu (cl. II), Zamfirescu G. (cl. III), Patriciu și Ghiulea (cl. V).

La pian au fost aplaudate elevele d-nei prof. Botez, anume: Ionescu, Pescaline, Botez și Dobjanschi.

D-na prof. Marietta Dimitriu a prezentat câteva dansuri care-au stârnit entuziasmul sălii: dansul național, Miki-Maus și dansul anotimpurilor.

Elevele Tănăsescu, Ghiulea și Cozoroc au interpretat un fragment din „L'oiseau bleu" de Maeterlinck,— feerie regizată cu mult gust de însăș d-na directoare a liceului Elvira Balmuș.

La urmă elevele au împărțit mamelor prezente daruri frumoase, ce se întreceau în gust și fantezie.

Încântată de aceasta duioasă manifestare, întreaga asistență a ovaționat corpul didactic al școlii și în deosebi pe distinsa directoare d-na Elvira Balmuș care se străduește să ridice la școala d-sale, nu numai elemente instruite ci și capabile de a vibra pentru cele mai nobile sentimente.

A.

BAZARUL
Societății „Profilaxia Tuberculozei"

În str. Lăpușneanu, în parterul Hotelului Palace, s'a deschis nu de mult o prăvălie nouă. O prăvălie unde o gospodină poate găsi o serie întreagă de lucruri practice și mai ales... eftine, ce-i pot complecta necesitățile gospodăriei, cari fețe de mese, șorțuri, rochii, halate, periuțe și sandale, tischleifere, etc.

Toate acestea sunt produsul muncei unui mănunchiu de cucoane, cari au pătruns tâlcul asistenței sociale în miezul lui și înțeleg să depue muncă, inventivitate, inteligență și energie, pentru descoperirea de noi mijloace de strângere a fondurilor necesare.

De astă dată doamnele expun un bazar cu articolele mai sus enumerate, lucrate de mâna Dumnealor.

O doamnă, al cărei nume nu-l dăm, întru'cât am fost special rugați să nu publicăm nume, a lucrat un nou model de suport pentru ace cu gămălie.

Nouă nu ne rămâne, de cât să atragem atenția concetățencelor noastre, ce vizitează atâtea prăvălii, să viziteze și acest bazar.

Nu numai că vor folosi, întru'cât vor cumpăra un lucru necesar, dar suntem siguri că entuziasmate de opera mănunchiului de doamne de la Profilaxie, se vor alătura acestei acțiuni atât de utile sănătății sociale.

Căci cu banii rezultați din vânzarea obiectelor din bazar, se vor trimite 50 de copii ieșeni, săraci—candidați la tuberculoză — în stațiunile climaterice: Mangalia, Budachi și Fundul-Moldovei.

REP.

x Bonurile de premii „Opinia" seria 65 se preschimbă la administrația ziaruluila 4-7 d. a.

Al constipați ei inamic
E pilula de Stanic.

Rolul mamei în familie și în societate

(Continuare din pagina I-a)

chinuitoare, durerea mare a inimei tale"!

Istoria neamurilor, deasemeni e plină de fapte și exemple vii, în cari se arată virtuțiile femei și rolul ei nepilduit de mare, de soție și mamă.

Dușmanii n'ar fi putut provoca ruina nobilului popor Roman, dacă matroanele romane, n'ar fi încetat de a mai fi mamele virtuoase, de altă dată.

Când n'au mai fost Cornelii, n'au mai fost nici Grahi!

Stă scris, în istoria veche, că într'o zi pela anul 491 înainte de Hristos, o veste grozavă s'a lățit peste locuitorii Romei și unde ajungea vestea, spaima cuprindea inimile oamenilor. Se svonea, anume, că patricianul cel mai mândru al cetății, Coriolan, care fusese pedepsit din partea poporului cu exil, în dorința s'a de răzbunare, a trecut de partea Volscilor, dușmanii, cei mai temuți ai Romanilor, iar acuma vine în fruntea acestora, spre Roma, prădând și aprinzând tot ce-i stă în cale.

Vestea aceasta, s'a dovedit a fi adevărată, Coriolan, se află la porțile cetății! Cei mai de frunte patriciani au plecat în delegație, să potolească pe prietenul lor de odinioară... dar în zadar, delegația, nici n'a fost lăsată, să intre în tabără.

Atunci populația, îngrozită, a rugat pe bătrâna mamă a lui Coriolan, să oprească răzbunarea copilului său.

Lacrămele Veturii, au muiat inima fiului său, care sărutându-i mâinile îi zise: „Mamă, ți-ai salvat cetatea, dar ți-ai pierdut fiul"!

Ura sălbatecă a fiului păgân, a fost astfel înfrântă de glasul slab al unei femei, pentrucă glasul acela, a fost glasul mamei sale.

Dar nu e nevoie să răscolim istoria universală ca să găsim mame celebre; e deajuns să scoatem la iveală, din istoria neamului nostru, pagini nemuritoare, în cari se oglindesc tot atâtea fapte măreție, săvârșite de mamele domnitorilor noștri.

Să pomenim numai de mama lui Ștefan cel Mare; de Teodora, mama lui Mihaiu; de Carmen Sylva...

Cele mai sfinte emoții însă, cari redau sentimentul complex al dragostei de mamă și copil, ni le procură arta.

Cântăreți geniali ca: List, Wagner, Beethoven, Verdi și alții au închinat mamei ode și imnuri; sculptori și pictori de seama lui Titzian, Leonardo-da-Vinci, Murilo, Rafael, au imortalizat-o în capodoperile lor; mama fiind reprezentată în cele mai multe tablouri și fresce prin Fecioara Maria.

În muzeul Luvru privirile se opresc vrăjite, mai mult asupra acestui grup: mama și copilul.

Trecând numai la literatura noastră națională, găsim rânduri, în care mama e cântată cu multă gingășie de către Matilda-Cugler; și cu profundă duioșie de G. Coșbuc.

Asemenea, cât de mișcător își acordează Eminescu lira să-și cânte mama; și cât de subtil e sentimentul de mamă în poezia lui Iosif!

Dacă mama lui Creangă n'ar fi fost o femee iubitoare și înțelegătoare, ca să-l dee la învățătură, literatura română, ar fi fost lipsită, de cel mai mare povestitor.

Venind la viața noastră de toate zilele, vedem în familiile noastre, sau ale cunoscuților noștri, cetim în ziare, sau în cărți de literatură, ce putere de influență au glasurile blânde ale mamelor, câtă bunătate se varsă în lume pe urma lor, ce înrâurire hotărâtoare pot avea asupra copiilor; de ce privațiuni și sacrificii pot fi capabile!

Ca să vedem și mai bine, partea cea mare, cu care mamele contribue la formarea caracterelor, sunt vrednice de pomenit cuvintele

Continuarea în pagina 3-a

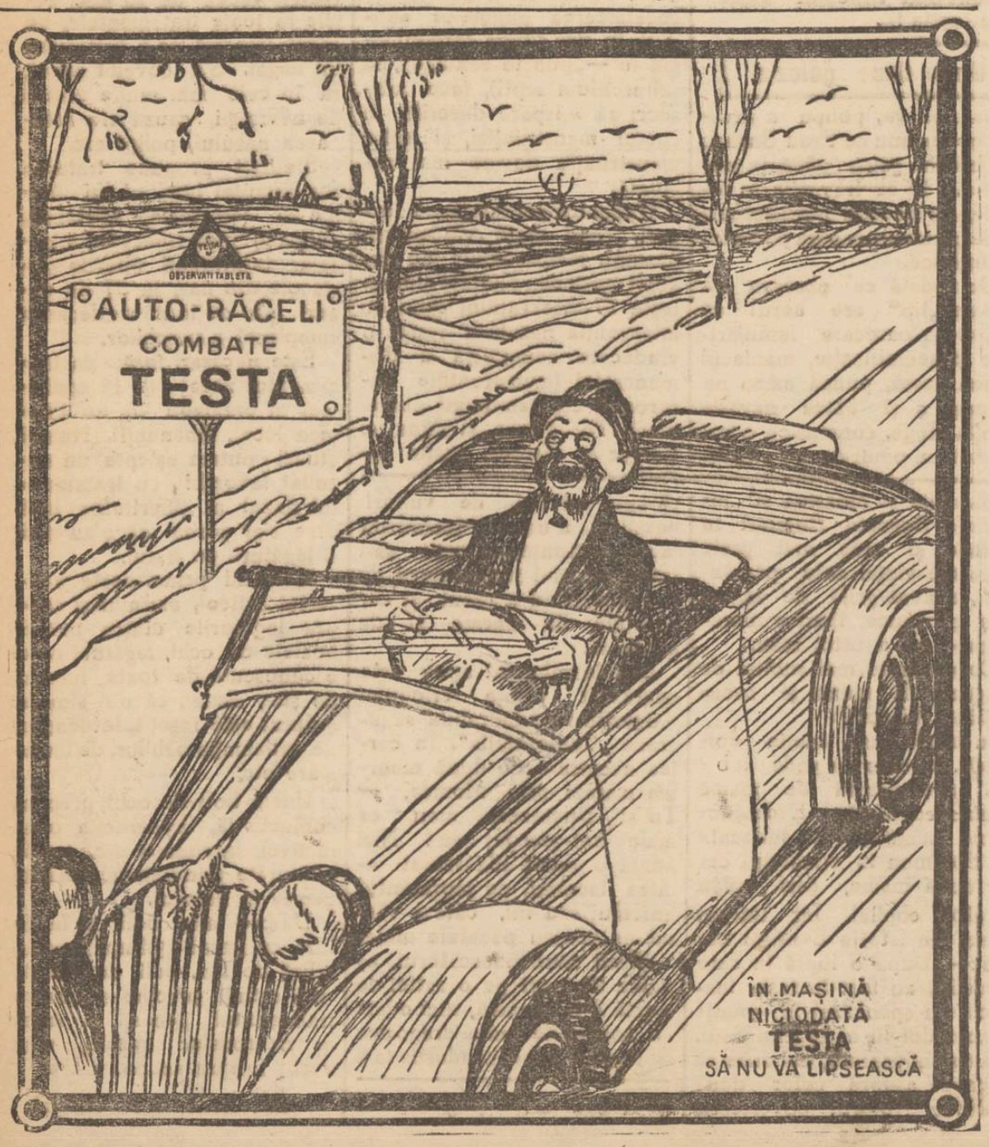

Când veniți în Capitală, cu ocazia **Lunei Bucureștilor,** *faceți cumpărăturile D-v. la un singur magazin!..*

GALERIES LAFAYETTE

VINDE CEL MAI IEFTIN DIN ȚARĂ

vă oferă o abundență de mărfuri, de calitate inegalabilă, la prețurile cele mai avantajoase.

Din acest magazin plecați mulțumiți.

București, Calea Victoriei 13. - Palatul Librăriei SOCEC & Co. S. A.

Băile FELIX

lângă Oradea — Pișteanul românesc)

Apă termală de 49o C., zilnic 19 milioane litri, conține sulf și radium. Cu efect neîntrecut în vindecarea bolilor reumatice și a bolilor femeiești

Din nou instalată :

baia de nămol, împachetarea cu nămol, băi speciale și cu acid carbonic pe lângă îngrijire medicală.

Pensiune completă cl. I în Iunie și Septembrie Lei zilnic 200 (hotel, bae și mâncare de 3 ori) a la carte în Iulie și August Lei 260 zilnic.

Pensiune cl. II lei 100 și pentru copii până la 12 ani lei 100 zilnic.

Deschisă întreg anul!

Reducere pe C. F. R. Distracții diferite : Tennis, bibliotecă și băi în aer liber.

Autografe pe volumul „Intelectuaaal!“

Intrucât doctorul Ochin a fost chemat urgent la București, a lăsat volume autografiate din opera d-sale „Intelectuaaal !“

La librăria Lăzărescu, pentru următoarele persoane : D-nii d-ri Boghen, colonel Blidescu, Mironescu, Brenner, Alexa. Moruzzi, Toma, Sharrist, căpitan Kaufman, Derevici, Orenstein (ospiciul Socola) Neuberger, Weintraub, Pollak, Streiff Oivid, Heitel ; președinte Duduica, inginer : Ehrlich, Brill, Mates Iulius ; farmacist Blumenfeld, Duduica târg. Copou, doctor Dorița Lupu, directorul ad-tiv Carp, Săvescu contenciosul comunei ; avocații : B. Velciu directorul prefec. județ, Cozar Ioan, Grünberg, Weintraub, Vasilică Cernătescu, Șaer, Berall, Ghetzler, Panu direc. „Forum“, Goldenberg ; bancă : Emanoil Marcovici, Herșcu drogh. Rosenștein, Pincu Simovici, Mattes fabrica Mendolsohn, Iosipovici Bucșinescu, bancher Zimand, Zimand mag. „Doamna“, M. Solomon Mercerie, Goldfarb Fantasio, sculptor Hette ; doctor Himelbrand, dosul spit. israelit, ceasornicar Goldștein vis-a-vis Corso.

La librăria „Hârtia noastră“ pentru d-nii d-ri : profesori Bălteanu, Balif, Bușureanu, Ochs, Gancevici, Weisselberg, Nițulescu, Nubert-internist' Diaca-internist, Diacachirurg, Franke, Hoffmann, Văcăreanu, Camner, Thirer, Scutaru, Mătăsaru, cp-tan Damian, Fingerhut, Waiss, Sirul, Schreifel, Held, Iacobi, Alexe Einhorn, Horoveanu, maior Beroldi, cp-tan Haier, ing-ri B. Iritz, B. Grunberg (Berthellot), Horovitz director la banca „Moldova“, Nathan, Heinu, Izu Wachtel, Seleanu Eminescu, cp-tan medic Ștefănescu, Arthur-Hugo-Ficu Schonbum, avocați : M. Câmpeanu, Klingher, Șlefăniu contencios C. F. R., Beno Marcus, Moscovici, Ștefan cel Mare, dentist dr. Lazăr, artiștii Braeschi, Carol Abramovici, Ghetler fabr. de clopote, S. Fastlich, Sf-tul Sava.

La librăria „Universală“ str. Ștefan cel Mare d-nii conferențiar E. Stihi, d-ri Bard, Lederhendler, cp-tani Dimitriu, Fiamboli Gluckman, Costin, Solbelman, Gheorghiu Aurel, Damsker, Borotchin, Schwartzman, Ghelman-mamoș, Wechsler Ștefan cel Mare, Bercu Fischer, Elly Wachtel, Grunberg-Moldovan dentist, profesorii Radu Constantinescu, conservator, Ianovici, farmacist dr. Beceanu, cp-tanii Raiciu, Ioniță ad-ție, S. Cristian, ingner Hugo Nacht, frații Izu și Iuju Moscovici, avocații Milton Lehrer, Rabinovici, M. Sturm, A. Grunspan, Lazăr, Beer, str. Carol, Weinstein propr. Sănătescu, Roitman depozit farmaceutic, Samoil Boghen, Zighi Schonbium, Rabinovici-Droguemet *(mâine continuarea).*

Numai ciorapul de mătasă MARIA

Întrunește toate calitățile.

Elastic

Diafan

Rezistent

O nuntă ca în povești....

O mireasă încântătoare...

Fat-o păsind radioasă spre altar cu alesul inimii. Cât e de gingașă și fermecătoare ! Ce bine o prinde cununa de lămâiță ce-i împodobește fața albă.... Cine ar fi crezut că se va mărita cu un bărbat atât de frumos și bogat. Nimeni, nici părinții ei, nici ea însăși. Se privea adesea în oglindă și se îngrozea văzându-și tenul pătat și urât. Avea trăsături frumoase, dar ce folos ! Tenul e principalul. Cât a suferit. Trăia fără bucurii și fără speranță până când apăru îngerul salvator: o verișoară frumoasă și pricepută care știa multe. Ea o sfătui să întrebuințeze Pudra CHAT NOIR. Din ziua aceia soarta ei s'a schimbat.

Într'adevăr, Pudra CHAT NOIR este atât de aderentă încât ascunde cu desăvârșire orice defecte ale tenului : coșii, pete, pistrui. Acestea devin invizibile sub această pudră minunată.

Faceți și Dv. o încercare și veți convinge cât este de bună. Ea convine de minune oricărui ten: fin sau aspru, uscat sau gras. Nuanțele ei delicate dau tenului o frăgezime asemănătoare florilor, parfumul ei suav mărește farmecul feminin.

Chat Noir este un produs al casei "Lady", o pudră de calitate superioară, care se vinde totuși la un preț excepțional de redus.

PUDRA **Chat Noir**

SECRETUL FRUMUSEȚII — ÎN TOATE NUANȚELE MODERNE

Adventiștii nu-s obligați să jure pe Cruce

în fața justiției

Curtea de apel s. a achitat pe locuitorul Const. Bașleagă din Epureni-Fălciu.

El a fost amendat de Trib. Huși pentru că, martor fiind, a refuzat să jure pe cruce, motivând refuzul prin aceea că e adventist.

In fața Curții, sătenul a adus o copie a unui ordin al Direcției judiciare din ministerul Justiției, prin care adventiștii nu pot fi siliți să jure pe cruce, ci numai pe formulas „Jur în numele lui Dumnezeu“.

In baza acestui ordin, Curtea a achitat pe sătean.

Ecouri medicale

D. dr. Grigore Osipov-Sinești, medicul șef al serviciului dentistic al spitalului „Sf. Spiridon“, a fost delegat de Epitropia Generală, să reprezinte această instituție medicală la congresul internațional de dentistică ce are loc la Viena între 1—10 August.

*

Pe data de 1 Iunie au fost numiți domnii dr. Țatomir Alexandru medic circumscripția Vlădeni (jud. Iași) ; și dr. Costăchel Octav medic circ. Dumești — (Iași).

*

Institutul antirabic din Iași se pregătește să-și schimbe titulatura. El se va numi pe viitor „Institutul profesor dr. Pușcariu“, ca omagiu adus memoriei aceluia care a organizat institutul la Iași.

Această hotărâre a fost luată de d. prof. dr. Bălteanu. Cu această ocazie se va inaugura și noul palat al institutului.

Supra-vizita medicală

a tinerilor premilitari

Se aduce la cunoștința tinerilor premilitari cari au fost înmânați medical în cursul anului trecut, precum și acelora cari fiind propuși pentru amânare și scutire medicală în cursul toamnei anului 1935 și în cursul anului curent și cari au fost absenți la supravizita medicală din ziua de 24 Mai a. c. — că în ziua de 7 Iunie a. c. orele 8 jum.—12, are loc ultima supravizită medicală.

Tinerii premilitari din categoriile de mai sus se vor prezenta pentru supravizită medicală, în ziua și orele indicate, la Serviciul Sanitar al Municip. Iași strada Sărărie No. 167.

Acei cari nici de această dată nu se vor prezenta, vor decade din drepturile de amânare și scutire medicală și vor suferi consecințele legale.

Inspect. Pregătirei Premil. al Municip. Iași

x Cei mai mulți dintre parlamentarii ieșeni au plecat aseară la București. Ei se vor întoarce Duminică dimineață.

Din Copou până'n Ciric Tot ieșanul ia „Slănic“.

Informațiuni

x D. Osvald Racoviță primarul municipiului, a plecat aseară la București, pentru a se supune operației de apendicită.

Dorim primarului o grabnică și deplină însănătoșire.

x D. Th. Zipa, prefect de județ, a oferit aseară o cină, în cinstea parlamentarilor.

A fost o masă plăcută și antrenantă.

S'a făcut și politică, dar fără patimă.

x Persoanele care au reținut obiecte de lucru manual dela Expoziția d-rei Protiriția Teodorescu din str. Lăpușneanu, sunt rugate a le ridica.

x PROCES LITERAR. — Duminecă 7 Iunie, ora 5 p. m. are loc la Camera de Comerț, procesul literar al romanului „Adela“, magistrala operă a regretatului G. Ibrăileanu.

Juriul va fi prezidat de d. Alfons Herovanu. Acuzarea va fi susținută de d-na av. Maria Țintilă și d. av. Kelpner, iar apărarea de d-nii av. N. Petrea și M. Gr. Constantinescu.

x Cărți de vizită comandați la „Opinia“, Lăpușneanu 37

x După cererea publicului, Teatrul Național va mai reprezenta o singură dată marele succes „Onoarea“, în care joacă d-nii Aurel Ghițescu și C. Ramadan.

Spectacolul va avea loc Sâmbătă 6 crt. ora 3 jum. p. m. Prețurile: 15 și 10 lei.

x DR. BRENER specialist mamoș, boli de femei. Cons. 2—6 d. a. Str. Banu.

MULȚUMIRE

Direcțiunea Școalei Comerciale Superioare de băeți aduce vii mulțumiri d-lui N. Kogălniceanu, președintele Ateneului Tătărași pentru concursul ce l-a dat școalei punând la dispoziție sala pentru serbarea ce s'a dat în ziua de 31 Mai a. c.

Deasemenea mulțumește călduros d-lui prof. C. Mureșanu pentru instructiva conferință „Educația tineretului în școlile secundare“; și însfârșit mulțumește tuturor acelora care au dat concursul lor pentru reușita serbării.

Publicul asistent a contribuit prin prezența sa la încurajarea morală a elevilor și la mărirea fondului de excursie

x D-na Ana Weisman, născută Fony, a solicitat la tribunalul ieșan, divorț de soțul ei, avocatul I. Weisman din Botoșani.

Cereți la farmacii Pilule de Slănic. Cutia 10 lei

D. prof. V. Petrovanu

despre discursul d-lui Costăchescu, rostit Duminică la Sidoli

In legătură cu discursul rostit de d. prof. Costăchescu, Duminică la „Sidoli“, d. prof. V. Petrovanu fost prefect, ne spune :

— „D. Costăchescu n'a atacat pe nimeni, n'a făcut nici o aluzie. A spus atât : „Cine face greutăți lui Mihalache în aceste clipe, când oligarhia din dreapta atacă partidul național-țărănesc, săvârșește o infamie“.

Sunt vorbe, pe care le rostește toată suflarea cinstită românească“... adaogă d. Petrovanu.

Nouă însă ni se pare că vorbele d-lui prof. Costăchescu au un înțeles mai adânc și se raportează direct la chestiuni de tactică și la situația internă a partidului naț.-țărănesc.

D.

Ceartă între rude

în cercetarea parchetului

D. dr. Sol. Cohn din Dorohoi s'a plâns Parchetului că în ziua în care urma să aibă loc cununia sa, ar fi fost amenințat cu revolverul de către frații Rudich din Iași, unchii săi. Aceștia i-ar fi pretins suma de 40.000 lei, iar în cazul când nu le dă banii, îl vor ucide și-l vor da foc casei!

Parchetul a dispus cercetări.

Dosarul a fost trimis la Iași spre a se lua declarațiile persoanelor puse în cauză.

Informații

x Orice stricăciune a aparatului Dv. fotografic repară eftin FOTO-MIMOSA, strada Cuza Vodă 7, unde găsiți și un mare asortiment de aparate fotografice moderne cu prețuri convenabile.

x VIN TONIC întăritor și reconstituant. Pe bază de Chină, Cola, Cocași Glycerophosphate. Preparat de Farmacia Werner—Iași. 18

Pilulele de Slănic : purgativul ce nu face dureri.

CERCUL MILITAR IAȘI

PUBLICAȚIE Nr. 290 din 3 Iunie 1936

Se aduce la cunoștința celor interesați, că în ziua de 19 Iunie 1936, orele 17, se va ține în localul Cercului Militar Iași, str. Carol 36, licitație publică pentru construirea a 2 remize în curtea Cercului Militar Iași, ambele lucrări în valoare de lei 58 100.

Devizul și ori ce informații se pot cere dela cancelaria Cercului Militar Iași, în fiecare zi între orele 16—20.

Odată cu oferta se va depune și garanția de 3000 lei în numerar.

Președ. Comit. Cerc. Mil. Iași, GENERAL C. IONESCU

PUBLICAȚIE

Comitetul școlar al Liceului Național din Iași publică licitație pentru darea în întreprindere a lucrărilor de ridicarea unui etaj pe aripa dreaptă a localului actual (etaj II) în ziua de 20 Iunie 1936 ora 6 p. m. în cancelaria liceului Str. Academiei No. 4.

Licitația se va ține în conformitate cu legea contabilității generale a Statului și în deosebi cu art. 88—110 inclusiv reg. Of. central de licitații și normele generale pentru ținerea licitațiilor, publicate în „Monitorul Oficial“ No. 127 din 4 Iunie 1931.

Planurile, caetul de sarcini și devizul se pot vedea zilnic la cancelaria liceului în orele de birou.

Președ. Comit. Școlar, *Virgil P. Marineanu*

DE VÂNZARE un motor 45 h. p. pentru moară. Adresa Anton Căminul C. F. R. Nicolina.

DE VÂNZARE de ocazie, pianină în perfectă stare. A se adresa la ziar sub M. P

După un chef oricât de mic Luați pilule de Slănic.

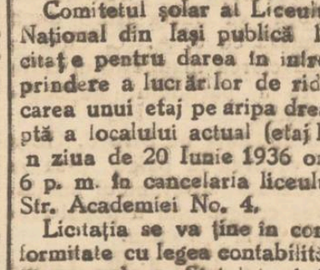

V'ați stricat stomacul ? Luați pilule de Slănic.

„Blocul Pensionarilor Publici“ Iași anunță decesul bunului prieten, membru în Comitetul de Direcție și al „Casei de asigurări pentru decese“

Neculai Balmez

Înmormântarea are loc în ziua de 4 Iunie ora 11—la „Eternitatea“.

Gândurile negre distrug frumusețea. Chiar Dv. aveți nevoe de o consultație serioasă la ***Astrologul GANDHI*** singurul din țară care a anunțat mii de evenimente. El a prezis moartea I. f. St. Galați, descoperirea asasinului casierului Marfanski-Reni. El a reținut pe consulul Cheasoglui de a pleca în Orient, unde un frate în același drum și-a găsit moartea ; dă sfaturi practice, deslegă orice problemă, garantează orice reușită a proiecțiilor sale. Scurt timp în localitate.

STRADA I. C. BRĂTIANU No. 99

Dr. S. Streifi

fost asistent al Clinicelor urinare din Viena și Berlin

Specialist în Boli și Operații Genito-urinare

(Rinichi, Beșici, Prostată, Genitale)

Cistoscopie, Uretroscopie

Cons. 3—8 p. m.

Iași, Str. A. Panu 7

(lângă Școala Steaua)

Liceul de fete al Profesorilor Asociați „M. KOGĂLNICEANU“

(Școală cu drept de Publicitate)

Strada Căpitan Păun No. 6 Iași

Inscrierile pentru anul școlar 1936—1937 în clasa I-a au început, iar pentru celelalte clase după 10 Iunie.

TAXE MODERATE. *Direcțiunea*

Căminul elegant, plăcut și eftin aranjat îl puteți avea și Dv. vizitând **Expoziția**

de Covoare, Perdele, Rodiouri, Marchizette, Paturi, Cuverturi și fețe de mese etc. în toate calitățile precum și Galerii de alamă, Linoleum și Mușamale în toate dimensiunile.

STORURI comandați noi sau prefaceți cele vechi cu prețuri extrem de eftine la

MAURICE FELIX IAȘI Str. Ștefan cel Mare Nr. 13

La clienți solvabili se acordă credite

mareșalului Pilzudski, cel care s'a ridicat deasupra concetățenilor săi, prin trei mari însușiri cari i-au fost sădite, în suflet, de mama sa : curățenia sufletească, voința nestrămutată și stăpânire de sine.

Cu aceste însușiri spune el, cu mândrie „nu m'am plecat în fața nimănui, mă închin însă Poloniei“ ! Iar după ce și a pierdut Mama, el spune :

Când sunt în luptă cu mine însumi, când toți se ridică împotrivă-mi, când furtuni mânioase mă amenință, când împrejurările sunt potivnice planurilor mele, atunci mă întreb, cum m'ar fi sfătuit mama și în acest caz, fac ce cred că m'ar fi povățuit ea, fără a privi îndărăt“ !

Apoi, când a fost să treacă și el în lumea celor drepți, a lăsat cu limbă de moarte ca inima să-i fie scoasă din trup și așezată lângă mama sa.

Iar, ca să ilustrez puterea de jertfă a unei mame, îmi amintesc, că am cetit nu de mult într'un ziar o întâmplare zguduitoare :

— „Pe Coasta de Apus, a Danemarcei, sunt numai așezări singuratice de pescari, cari duc o viață foarte aspră în lupta aprigă cu valurile mării.

Și... bărbatul unei femei, din partea locului, era pe mare, cu feciorii săi, de multe zile... Marea era furioasă și ei nu mai soseau acasă ! A venit o noapte întunecoasă și nu era nici o lumină, să-i îndrepte spre cămin. Biata femee, ședea zi și noapte la țărm înmărmurită de teamă... Înfârșit cuprinsă de groază, ce vă închipuiți că a făcut ? Și-a aprins căsuța—singura avere—și stătea acolo, cu nădejde, lângă flacăra aprinsă..., până când pescarii au putut sosi la mal, călăuziți de lumina focului. Iată ce-i capabilă să facă o mamă !

Și acum, să venim la realitate și să spunem fără încunjor că și azi ca și altădată, ba mai cu osebire, avem nevoie de mame, mai mult decât de femei, cari își întrebuințează aproape tot timpul în afară de casă.

Mamele trebuie să înțeleagă bine, că oricâte drepturi politice ar avea ori câte răspunderi își vor lua asupra lor, or cât ar fi de folositoare preocupările de acest fel, nici una nu e mai presus, de cât aceia, de a se ocupa de copiii lor.

Nu judecăm de asemeni bine, pe mamele, cari își iubesc rochiile, spectacolele, veselia; cari ies de acasă fără grijă, cu zâmbetul pe buze, în timpe copilașii lăsați în voia întâmplării, aud și învață dela cei din jurul lor lucruri dăunătoare și se leagă de ei ușurătatea morală, care mai târziu le poate fi fatală.

Ne trebuie dar mame, care să știe a priveghea fără murmur asupra odraslelor lor, care să stea neclintite lângă leagănul copilului îmbujorat de tebră; cari să înțeleagă că nu vor fi fericite, decât numai atunci, când își vor crește ele însăși copiii li vor alăpta și îi vor îngriji zi și noapte și vor face astfel ca copilul să le iubească pe dinsele și numai pe dânsele, iar nu să împartă dragostea lor cu doica și apoi cu „guvernanta.

Numai atunci când vom avea mame a căror mândrie este să aibă copii bine crescuți, suntem siguri că vom putea sta pe aceiași linie cu popoarele cele mai înaintate.

A avut o bună inspirație societatea ortodoxă a femeilor Române“ când a luat hotărârea, ca liceele ortodoxe, să prăznuiască „ziua mamei“, căci a înțeles cea dintâiu rolul covârșitor ce-l au mamele în propășirea unui popor.

Mă adresez tuturor celor ce aveți bucuria de a avea pe mama în viață, s'o iubiți și s'o respectați în chip desăvârșit, ca să-i răsplătiți într'o măsură cât de mică, sacrificiile ce le-a făcut pentru creșterea Dv.

Iar dacă ați avut durerea s'o pierdeți, rugați-vă pentru ea și purtați-vă, ca și cum ați avea-o, căci focul dragostei ei pentru Dv. nu se stinge nic în mormânt și vă urmărește și de acolo !

Zenia Petrovanu

Din cuvântarea rostită de „Ziua mamei“ (Marți 3 Iunie 1936) la liceul de fete al Soc. Ortodoxe a femeilor române.

ULTIMA ORĂ

Complicaţiile diplomatice din Europa

Italia dezminte că ar pregăti restaurarea Habsburgică

Ce este cu pregătirile de mobilizare?

Roma 4.—Agenţia Stefani dezminte, din cercuri autorizate, că Austria ar fi ordonat reprezentanţilcr ei din străinătate să consulte guvernele respective asupra unei eventuale restaurări a Habsburgilor.

Un asemenea ordin, nu a fost niciodată trimis şi nu s'a făcut nici o pregătire pentru readucerea Habsburgilor.

De asemenea, se desminte ştirea că vizita cancelarului Schuschnigg ar fi în legătură cu această readucere a Habsburgilor în Austria.

O manifestaţie politică a Italiei împotriva Societăţii Naţionale

Paris 4. — „L'Oeuvre" anunţă că după informaţii sosite eri la Quai d'Orsay şi la Foreign Office, d. Musolini ar pregăti, cu o grijă foarte accentuată de publicitate, o demonstraţie pentru ziua de 15 Iunie. Ar fi vorba de măsuri de premobilizare în frontierele Austriei şi Franţei.

Rezerviştii au primit foile de mobilizare, cu indicaţia locului unde vor avea să se prezinte în cazul când vor căpăta ordine; nu se semnalează însă nici o mişcare de trupe în aceste regiuni.

„L'Oeuvre" crede că este vorba de o manifestaţie politică pentru cazul când la 15 Iunie Italia ar vedea că sancţiunile nu sunt ridicate.

Acţiunea Germaniei în Austria

Bucureşti 4 — Ziarul „Epoca" bine informat din cercurile diplomatice, publică azi o ştire gravă, anunţând că situaţia din Austria devine pe zi ce trece mai dificilă.

La Viena domneşte impresia că d. Hitler vrea să termine cu chestia austriacă înainte de regularea conflictului african.

In cercurile bine informate se asigură că d. Schuschnigg a plecat în Italia pentru a vedea până unde va fi susţinut de d. Mussolini, în caz de turburări naziste la Viena.

*

Viena 4.— Monumentul din Viena al fostului cancelar Dollfus, a fost aseară distrus de necunoscuţi.

D. Hitler la conducerea externelor

Bucureşti 4.— In cercurile diplomatice germane se vorbeşte din nou de o reorganizare a serviciilor diplomatice. Cancelarul ar lua în mod direct conducerea politicei externe, având ca secretar de stat pe d. Rudold Hess.

Actualul ministru de afaceri străine, baronul von Neurath, ar fi numit în cazul acesta, ambasador la Londra în locul lui von Hoesch decedat.

INAUGURAREA localului „Tanasache"

Ieri dimineaţă a avut loc inaugurarea berăriei şi restaurantului „Tanasache", în curtea caselor Motăş din str. Cuza-Vodă (prin bolta de lângă librăria Socec).

E un local de o eleganţă familiară, intim şi comod.

Serviciul divin a fost oficiat de pr. Andriescu în prezenţa unei asistenţe de elită care a felicitat pe rutinaţii proprietari ai localului: d-nii Caramalău şi Apostoliade.

S'a servit o excelentă gustare care a dovedit valoarea bufetului şi a bucătăriei localului „Tanasache". De remarcat că preţurile sânt într'adevăr populare.

O întâmplare miraculoasă

... Botoşani

Un caz supranatural s'a întâmplat în comuna Corza din jud. Botoşani.

Un copil de 12 ani ducându-se cu vitele la păscut, a auzit la un moment dat un glas care îi spunea: „Du-te'n sat şi spune oamenilor să se pocăiască. Dacă nu, peste 2 uni va fi vai de dânşii".

Speriat, copilul alergă în sat şi povesti întâmplarea sătenilor.

La locul unde s'a arătat Dumnezeu a plecat în pelerinagiu foarte multă lume care se închină cu smerenie.

Dispariţia misterioasă a unui comerciant

Constanţa 4. — A provocat mare senzaţie dispariţia cunoscutului comerciant şi propietar Gh. Stănescu din str. Ion Lahovary.

Comerciantul a plecat eri cu rapidul din Bucureşti, venind spre Constanta. La sosirea trenului Stănescu nu se mai afla în compartiment. Au fost găsite numai bagajele sale.

Nu se ştie dacă a fost răpit, sau a căzut victima unui accident.

Poliţia a început cercetări.

Se fac Negusului onoruri regale la Londra

Londra 4.— Ministrul Abisiniei a trimis invitaţii membrilor guvernului englez, pentru recepţia ce va avea loc Sâmbătă în onoarea Negusului, la care va participa întreg corpul diplomatic (afară de reprezentantul Italiei).

*

Geneva 4.— In cercurile Societăţii Naţiunilor se afirmă că în cursul lunei Iunie va avea loc o şedinţă extraordinară a Consiliului Ligii. Chestiunile principale care vor fi dezbătute sunt: situaţia creiată prin anexarea Abisiniei, şi cea privitoare la aplicarea sancţiunilor.

AUR dinţi coroane lei 140 gr.
AUR 18 K. „ 122 „
Cântărim la farmacie.
Atenţiune. La No. 82 Brătianu 82 LEON G., vis-a-vis de str. Mărzescu

ARDELENII VOESC SA CREEZE UN „CAZ COSTACHESCU"

Se pregătesc o serie de întruniri în Ardeal

Cluj 4. — Eri a avut loc o consfătuire a mai multor fruntaşi naţional-ţărănişti ardeleni la care s'au examinat declaraţiile făcute la Iaşi de d. prof. N. Costăchescu. Deşi nu s'a comunicat nimic precis asupra hotărârilor luate a transpirat că s'a dat cuvânt de ordine ca în toate întrunirile din Ardeal să fie atacat d. Costăchescu.

In modul acesta ardelenii ţin să răzbune taxarea de „infamie" a acţiunii d-lui Maniu,. întrucât ei socotesc că acest cuvânt a fost adresat fruntaşului ardelean.

Din aceleaşi cercuri s'a lansat şi intriga că cele spuse de d. Costăchescu ar fi în asentimentul şi al vaidiştilor cu care profesorul dela Iaşi ar întreţine legături.

Cuziştii vor lansa un manifest către ţară

Bucureşti 4 — D. Octavian Goga va lucra astăzi după amiază cu d. A. C. Cuza la redactarea manifestului către ţară a partidului naţional-creştin.

In audienţa pe care d. Goga o va avea la palat, d-sa va prezenta suveranului moţiunea congresului naţional-creştin dela Chişinău.

Cearta Dr. Lupu-Dem. Dobrescu

Bucureşti 4 — După cele declarate de d. dr. Lupu, că nu mai poate fi vorba de revenirea d-lui Dem. Dobrescu la naţional-ţărănişti, fostul primar al capitalei va convoca o mare adunare la care vor participa 50.000 de partizani. De împăcare cu d. dr. Lupu, nu poate fi vorba a declarat d. Dem. Dobrescu, care se consideră şi rămâne naţional-ţărănist.

Sporurile de salarii

Bucureşti 4. — In consiliul de miniştri de aseară s'a hotărât ca numirile, avansările şi îmbunătăţirile de salarii, cari trebuiau făcute pe ziua de 1 Iulie, să se acorde pe ziua de 1 Iunie. Sporul de salarii va fi astfel dat dela 1 Iunie şi trecut în buget. Aceastâ operaţie se face în baza unui decret-lege, conform deplinelor puteri acordate guvernului de către parlament.

Incercarea de sinucidere a unui elev

Chişinău 4. — Tânărul Ing. Braer. din str. gen. Broşteanu, elev la şcoala comercială din localitate, a încercat să-şi puie capăt zilelor, înghiţind o pulernică otravă.

In stare destul de gravă, elevul a fost internat la spital.

Nu s'au putut încă stabili cauzele gestului fatal.

Un caz neobişnuit la un liceu din Bucureşti

Bucureşti 4 — Un caz senzaţional a fost descoperit eri la liceul „Spiru Haret". Toate notele din cataloage erau prefăcute. D. Bocşa directorul liceului pus sub anchetă n'a putut da explicaţii suficiente.

Cazul a provocat vii discuţii în lumea şcolară, iar organele ministerului de instrucţie continuă ancheta.

Ştiri poliţieneşti

Indrăzneţ furt în tramvai

Soţia unui bancher jefuită de 16.000 lei

Un îndrăzneţ furt s'a comis aseară într'un tramvai din centru. Un necunoscut a sustras d-nei Jurist din str. Cuza-Vodă, soţia cunoscutului bancher Ieşan, suma de 16.000 lei. D-na Jurist a anunţat pe conductorul tramvaiului, care însă nu a putut descoperi pe hoţ.

Alte furturi

La poliţia locală s'a prezentat preotul V. Chirica din str. Vasile Lupu 81, reclamând că servitoarea sa anume Saşa Alexandru a dispărut de acasă, furându-i o importantă sumă de bani şi obiecte de valoare.

— A fost înaintat poliţiei individul Orest Gorschi din şos. Moara de foc 26, care ar fi furat d-nei Iulia Ludovic proprietara unei tarabe din Piaţa-Halei, suma de 10.000 lei.

— D-na Enestina Cernăescu dela Pavilioanele c. f. r. Aurora, a reclamat că serva ei anume Elena Sandu din Osoi (Iaşi), i-a furat lucruri casnice.

Din urmările concubinajului

A fost înaintat poliţiei numitul Gh. Bondarciuc din str. Trancu 9, care întâlnindu-şi concubina pe stradă, a maltrat-o sălbatec.

Se cercetează.

CONTRAVENŢII.— Poliţia a încheiat procese verbale de contravenţie la legea orarului, băcanilor Marcel Marcovici şi Ioan Popescu din str. Arcu 25 şi Osias Bersuţchi din str. Păcurari 1.

DIVERSE.— Un sergent a găsit astă-noapte vagabondând, pe copilul Ilie Paşcarinco, originar din Tighina. Acesta a povestit că încă acum vreo şase luni a plecat de acasă din cauza mizeriei şi a venit la Iaşi.

— Tânăra Olga Aur care urmează şcoala de moaşe la „Maternitate" a înebunit ieri subit.

Ea a fost transportată la ospiciul „Socola".

De remarcat că Olga Aur a încercat acum câtva timp să se sinucidă. REP.

V'aţi intoxicat? Luaţi îndată Pilule de Slănic

x Consiliul de administraţie a „Societăţii Apelor" a ţinut eri şedinţă la care a participat şi d-l primar Oswald Racoviţă.

D. Mihai Negruzzi a fost ales vice-preşedinte. S'a stabilit apoi modul de funcţionare a Serviciilor care până a 15 cr. urmează a fi temeinic organizate.

Intervenţii pentru aplicarea legiuirilor muncitoreşti

O delegaţie se prezintă azi d-lui procuror general

Astăzi la prânz, o delegaţie compusă din d-nii: senator Alfons Herovanu, Păduraru, şi Galler din partea Uniunii generale a funcţionarilor particulari; Rapaport şi Mayer, dela asociaţia funcţionarilor particulari şi Marin Florea Ionescu ca reprezentant al comisiei locale a sindicatelor muncitoreşti, — se vor prezenta d-lui procuror general, cerându-i sprijin pentru aplicarea strictă a legiuirilor muncitoreşti şi în special a orarului de muncă şi repaosul duminical.

Astă seară d. senator Herovanu pleacă la Bucureşti, unde va prezenta în acest sens, un memoriu de protest, miniştrilor de interne şi muncă.

x Dl. Dr. L. BALLIF s'a mutat în str. Sărărie Nr. 100 şi consultă zilnic între orele 5—7 p. m. pentru boli nervoase şi endocrine.

Informaţii

x In jurul incendiului din str. Sărată. — Comisa IV a înaintat azi dimineaţă biroului judiciar, dosarul referitor la incendiul de la fabrica de lumânări „Haraga". Raportul poliţiei conchide că nu există nici o bănuială.

La biroul judiciar se va face un supliment de anchetă.

x Cursurile tuturor şcoalelor primare se închid la 10 Iunie.

Intre 12 şi 15 Iunie vor avea loc examenele de clas.

x „Luna Bucureştilor" a fost prelungită, cu aceleaşi reduceri, până la 9 Iulie.

CINEMA SIDOLI
ASTAZI
dela 3—12 noaptea, 2 grandioase premiere
Divorţul vesel
cea mai reuşită producţie muzicală din actuala stagiune cu
Fred Astaire
Ginger Rogers
Al doilea film
Veninul dragostei
cu Kay Francis
şi Wiliam Powel

Fratele regelui Angliei vine în România?

Bucureşti 4.—Ducele de York, fratele regelui Angliei, cu ocazia unui voiaj pe care-l face în Europa, va veni şi în România.

Ducele va vizita capitala şi regiunile pitoreşti ale ţării.

ORA 12

In preajma întâlnirii şefilor de state din Mica Antantă

Bucureşti 4.—Consiliul de miniştri a fixat programul primirei regentului Paul şi preşedintelui Beneş.

Consultaţiile între cei trei şefi de stat vor avea loc în ajunul serbărilor restauraţiei, la castelul Scrobiştea.

Cei trei şefi de stat vor examina problemele internaţionale la ordinea zilei, în directă legătură cu „Mica Inţelegere".

*

La 6 Iulie va avea loc la Bled (în Jugoslavia) o şedinţă a Consiliului economic al înţelegerii balcanice.

*

Bucureşti 4.— D. Jan Şeba ministrul Ceho-Slovaciei la Bucureşti şi d. colonel Ghica ataşat militar, au plecat la frontieră pentru a primi pe d. Beneş, preşedintele Cehoslovaciei.

*

D. Titulescu se întoarce astă seară în Capitală, venind cu avionul din Constanţa pentru a fi prezent la primirea oaspeţilor străini.

*

Bucureşti 4. — M. S. Regele a lucrat azi dimineaţă cu demnitarii Palatului, în vederea programului găzduirei prinţului regent Paul şi d-lui preşedinte Beneş.

In seara zilei de 6 Iunie va avea loc un concert de gală la Palat.

*

Bucureşti 4. — Azi dimineaţă a avut loc pe platoul Cotroceni repetiţia paradei de la 8 Iunie.

Defilarea a fost primită de d. gen. Paul Prodan.

*

Bucureşti 4.— Ministerul de interne de acord cu acela al Apărării Naţionale, a interzis, în zonele puse sub stare de asediu, orice întrunire publică, până la 10 Iunie.

In acest sens, s'au trimis ordine comandamentelor respective.

Cancelarul Schuschnig se întâlneşte în Italia cu arhiducele Otto de Habsburg

Paris 4.—Se dă ca sigur de către cercurile politice, că astăzi va avea loc la Via Regio în Italia, întrevederea dintre d. Mussolini şi cancelarul Schussnig al Austriei.

Apoi cancelarul se va întâlni cu prinţul Otto de Habsburg, care de asemenea se află în italia.

Se acordă o importanţă considerabilă, acestor întrevederi.

Părinţi! Trimiteţi copii la mare, cu „PLAJA" Colonie Maritimă Carmen-Sylva
Ingrijire medicală sub conducerea unui distins medic specialist. Intreţinere excelentă. Gimnastică, sport sub supravegherea profesorilor de specialitate.
Preţul Lei 5.000.— lunar
Prospecte şi inscrieri la: Dr. Marcel Friedman Bucureşti str. Carol 52 şi O. R. T. Organizaţia Română de Turism s. a. r. Bucureşti Bd. Take Ionescu No. 3 IAŞI: O. R. T. Biroul „Credinţa" Str. Lăpuşneanu 20

Persoana care a fost văzută când a găsit un ceas-brăţară de aur, este rugată a-l aduce în str. Bărboi No. 3, unde va primi o recompensă.

LIMBĂ ÎNCĂRCATĂ

TYP
PURGATIV LAXATIV
CURĂŢĂ-DESFUNDĂ
PLĂCUT ŞI BINE
STOMAC ŞI INTESTINE

Purgativul cel mai bun? Pilulele de Slănic!

Băile Herculane
DOCTOR
GH. IRIMESCU
Specialist în boale interne
MEDIC BALNEOLOG OFICIAL
Consultaţii pentru băi
la Hotelul CAROL, în staţiune

DURERI DE CAP,
ORICÂT DE CHINUITOARE,
ORICÂT DE GRELE
ALUNGĂ IMEDIAT
NOVAL
Antinevralgic cu efect sigur şi nevătămător.
Cereţi la farmacii cutii originale.

Doamna
Dr. C. Parhon Ştefănescu
Medic Primar al Spit. Socola
Boale nervoase şi ale glandelor cu secreţiuni interne
Consult. 2—4 p. m.
Strada I. G. Duca No. 16
(costă Muzeului)

ANUL XXXII No. 8747

ABONAMENTE

Lei 350 pe un an
180 6 luni
90 3
1000 Instituții publice

ATELIERELE TIPOGRAFICE
IAȘI. — STR. LĂPUȘNEANU 37

Telefoane { Redacția 391 / Administrația 394 / Serviciul de noapte 367

OPINIA

Ziar popular cotidian

SAMBATA 6 IUNIE 1936

OPINIA SERIA 66-a

PREMII Gratuite BON No. 13

Coșmarul fiscalismului

Cazul dela inaugurarea unui local de consum

Doi cetățeni din Iași au deschis un restaurant. Au luat de la capăt o afacere nouă, cu toate riscurile și toate nădejdiile. Au chemat și lume să vadă și să cinstească treaba începută.

In toiul urărilor însă și-au făcut apariția delegații fiscului.

Urările au înghețat pe buze, întrucât cetățenii au întrezărit în spatele musafirilor nepoftiți, umbra zânei din poveste crudă și răzbunătoare.

Ca un sinistru *„memento“* grupul nepoftiților aducea aminte proaspăților instalați și musafirilor chemați că în zadar urările, în zadar rugăciunile către Cel de Sus, în zadar optimismul conducătorilor noului local...

Pe deasupra tuturor acestor întrezăriri de bucurie, planează spectrul fiscului, ce de multe ori zugrumă de la început ori-ce elan, ori ce speranță în timpuri mai bune.

In dosul grupului oficial, patronii și musafirii au întrezărit toată seria de angarale, impunerile către stat cu toate adiționalele, licențele și brevetele speciale, taxele comunale coloane nesfîrșite, taxele sanitare, cotele de asigurări, biletele de spectacole benevole însă obligatorii, listele de subscripție și tot felul de cotizații ce apasă comerțul, până la distrugere!

Prezența perceptorilor la sărbătorirea inaugurării „Tanasache“, caracterizează o stare de lucruri desnădăjduitoare. Fiscalitatea a devenit o tortură morală, un coșmar de care economia orășenească nu poate scăpa cu nici un chip.

Iată ce reflecții ne-a prilejuit incidentul acesta, care pare atât de divers la prima aruncătură de ochi...

LAMAR

Cum sînt explicate la Iași

cunoscutele declarațiuni ale d-lui prof. Costăchescu

care au provocat agitație în unele cercuri ardelenești

De câteva zile, într'o parte a presei din Capitală, care se face ecoul anumitor cercuri,— declarațiile d-lui prof. Costăchescu la congresul național-țărănist ieșean, sunt comentate în diferite feluri, fostul ministru și președinte al Senatului fiind chiar ținta unor atacuri susținute.

Declarațiile d-lui Costăchescu sunt cunoscute. D-sa dezmințind orice atitudine suspectă sau îndoelnică în ce-l privește, a ținut să lămurească și o situație de partid: *o singură tactică*, acea fixată de președinte, dezvoltată în fața comitetului executiv și care a găsit aprobarea unanimă a acestui comitet. Deaceia nu-i este permis nimănui să calce hotărârile comitetului central atâta timp cât se află sub steagul partidului.

In ce privește insinuarea colportată asupra rezervei d-sale pentru a face greutăți d-lui Mihalache, fostul ministru a taxat'o ca „infamie“.

D. Costăchescu a considerat chiar „trădător de partid“ pe acel care ar face dificultăți d-lui Mihalache în aceste momente.

Declarațiile d-lui Costăchescu au dat loc, cum am spus, la cunoscutele comentarii și atacuri,—pe care „Opinia“ le-a înregistrat cu titlu informativ.

Care este însă la Iași, impresia atacurilor pornite împotriva declarațiilor dela congresul național-țărănist?

In cercurile național-țărăniste, ni se afirmă, că era foarte natural ca cele spuse în congresul dela Iași să stârnească comentarii și atacuri.

La Iași, sunt primite calm și cu liniște, — și unele și altele.

„Cei care s'au simțit vizați — ni spune un fruntaș al partidului — ar avea dreptul să protesteze în contra unei nedreptăți sau unui neadevăr. Dar ca să protesteze pe baza unor invenții puse în sarcina d-lui Costăchescu, pe care tocmai d-sa a căutat să le spulbere, este copilăresc.

„Imprejurările vor arăta de partea cui este dreptatea. Nu vom aștepta multă vreme, și vom vedea ce se va alege din toate agitațiile isterice și din toate amenințările ridicole“.

Lămuririle acestea ale cercurilor național-țărăniste, au mai căpătat următoarea complectare:

„D. Costăchescu n'a pronunțat nici un nume și a pus chestiunea cu totul impersonal.* Cine se simte vinovat, s'a văzut vizat în declarațiile făcute. *Și se face haz de felul cum ies la iveală și cum reacționează.

***„Presa așteaptă cu interes desfășurarea lucrurilor, căci d. Costăchescu a declarat în congres că* pentru moment vorbește numai atât; dar dacă va fi silit, va vorbi și mai mult.**

„Dsa nu este vorbitorul pe care îl ia gura pe dinainte. Vorbește totul cu măsură și gândul îi merge înaintea limbei. Știe și își dă seama ce spune și prevede precis concluziile pe care opinia publică le trage din vorbele sale. Acest fapt constitue desigur un aviz celor care se agită“.

In acest fel, cercurile locale național-țărăniste, privesc declarațiile d-lui prof. Costăchescu.

L. PAUL

Cîteva păreri politice

în vederile partidului poporului

între dreapta și stînga - Nevoia ponderațiunii - Alianțe militare și legături economice

Dat fiind zvonurile despre o apropiată guvernare a Partidului Poporului, cât și știrea despre sosirea în Iași a d-lui Mareșal Averescu, ni-am adresat colaboratorului nostru, veșnic treaz la nevoiile Țării, Dl. Maior Eugen Costandache, ale cărui observațiuni redate prin articole periodice, în ziarul nostru, s'au dovedit mai totdeauna juste.

Dl. Costandache, bine cunoscut ca un fruntaș al Partidului, este în acelaș timp un devotat personal al d-lui Mareșal Averescu. Este notorie atitudinea ce a avut-o anul trecut când a luat apărarea Șefului său, mergând chiar pe calea armelor.

Aprecierile d-sale politice pot servi, credem, cetățenilor, ca un îndrumar de politică internă și externă a Partidului său.

Prima întrebare, cum e și firesc, a fost asupra politicei locale ieșeniste, adică dacă Iașul nu va fi uitat ca până acum.

Rolul și drepturile Iașului

— „Iașul nu aparține numai ieșenilor.

Acest oraș plin de trecut istoric, înscris pe Monumentele de piatră existente — și altele care desigur vor veni, dar până atunci le păstrăm în sufletele noastre, — aparține Neamului întreg. Dacă unirea dela 1859 a îndepărtat Iașul de inima Țării, aceia din 1918 l'a readus pe primul plan. Atunci, Iașul a rupt din inima sa dându-o Bucureștilor; de astă dată a rupt din pâinea sa împărțind-o cu Țara întreagă. Și Capitala astăzi în plin huzur, dar și Statul, poartă înscrisă o mare ipotecă. Ori ce fiu al Iașilor, chemat la post de conducere, trebuie să reamintească Țării această imperioasă obligațiune fără de care riscă tot oprobriul ieșenesc“.

Ponderațiunea d-lui mareșal Averescu

Dar asupra politicei de mâine?

— „Ea nu poate fi alta de cât aceea a D-lui Mareșal Averescu, prea cunoscut ca un înțelept și ponderat. Și trăim tocmai timpuri de învrăjbire când este nevoie de un ponderator. Nici cu stânga, nici cu dreapta; sau mai bine zis, să nu luăm Țării nici cu mâna stângă dar nici cu cea dreaptă.

Promovarea unei extreme atrage reacțiunea celeilalte, reacțiune care niciodată nu știm cum se sfârșește, sau mai bine zis, pentru cine se sfârșește. D-l Mareșal Averescu a dat întotdeauna dovadă de ponderațiune și de prevedere a zilei de mâine. Fără discursuri sonore, fără a pune firmă sau a afișa un program de paradă, șeful Partidului Poporului se încadrează în rândul Marilor Constructori. Cred foarte apropiat momentul când Țara va avea ocazie să afle ce înseamnă o guvernare constructivă“.

Orientarea externă

Dar asupra politicei externe?

„Cred să cunosc vederile d-lui Mareșal Averescu. D-sa nu amestecă alianțele militare, cu cele economice. Dacă pentru cele dintâi trebuie să așteptăm propuneri, menținându-ne demnitatea de Stat Național Independent și primind orice sprijin ce-ni-ar asigura întegritatea teritorială; pentru cele de al doilea trebuie ca noi să mergem ori unde am găsi piețe de desfacere, fără preferințisentimentale și fără obligații militare. A le amesteca, sau ale face dependente, așa cum pare că se practică astăzi, e un cerc vicios în care ne bălăcim fără nici o posibilitate de a ajunge la un liman corespunzând năzuințelor noastre de ridicare economică și națională“—a încheiat d. maior Costandache.

Universitatea liberă latină dela Brașov

Opera d-lui prof. N. Șerban

După trei ani de existență, cursurile de vară de limba și literatura franceză dela Brașov, create și conduse de către d-l profesor N. Șerban dela Universitatea din Iași, se transformă în Universitate Liberă Latină, adăugându-li-se și studiul limbilor italiană și spaniolă pentru români; și limba română pentru străini.

Cursurile Universității Libere Latine încep la 5 Iulie și vor dura până la 20 August. Ele sunt predate de profesori universitari și profesori de liceu francezi, italieni și spanioli. Conversația zilnică este dirijată de un numeros grup de studenți aparținând acestor națiuni.

Cursurile de literatură, lecțiunile teoretice și practice împărțite în trei secțiuni (superior, mijlociu și elementar), orele de conversație pe grupuri mici, toate acestea vor constitui, în cadrul pitoresc

Continuarea în pagina 2-a

Din toată lumea

Eclipsa de soare

Se știe că la 19 Iunie va fi o eclipsă totală de soare.

In nici-o țară însă acest eveniment astronomic nu va fi văzut mai bine ca în Rusia.

Deaceia au plecat în regiunile ruseșți orientale 24 de expediții astronomice din Rusia, și alte 10 expediții din țări străine.

Observațiunile vor fi efectuate din 30 de puncte situate pe o linie pornind dela țărmul Mării Negre până la Khabarvowsk.

Eclipsa solară va fi deasemeni studiată din avioane și baloane stratosferice.

In România, eclipsa se va vedea numai parțial; iar cel mai bine se va putea observa din Dobrogea.

Trecutul unui ministru

Dl. J. H. Thomas, ministrul coloniilor britanice, — demisionat de curând — a avut o carieră destul de aventuroasă.

In vrâstă de 9 ani a intrat ca practicant la o droguerie; a fost apoi ucenic la un tâmplar; piccola la o bodegă și băiat de prăvălie la un magazin de coloniale.

La 11 ani era curățitor de locomotive... Devine șofeur, mecanic, mai târziu secretarul Sindicatului muncitoresc, deputat și — însfârșit, — ministru.

„Jimmy Thomas“ era foarte popular. Și-a câștigat simpatia regelui Eduard VIII, așa cum și-o câștigase și pe acea a regelui George V.

Se spune că, vizitând odată pe defunctul rege, l'a întrebat prietenește:

„Ei, Majestate, ce-ți mai face nevasta?“...

Insă J. Thomas a făcut unele indiscreții bugetare care au dat prilej fiului său să tragă anumite foloase. Pe această chestie a izbucnit un scandal politic și d. Thomas a fost silit să demisioneze

... Cu binișorul!..

New-Yorkul bate recordul accidentelor de circulație. Nu e zi în care să nu se înregistreze în metropola americană câteva cazuri de accidente. Dispozițiile severe care reglementează circulația automobilelor, n'au dus la nici un rezultat. Numărul accidentelor continuă să îngrijoreze autoritățile americane.

Văzând că dispozițiile drastice n'au avut efectul dorit, oficialitățile new-yorkeze, vor adopta un alt sistem și anume: vor acorda recompense automobiliștilor prudenți, cari respectă întocmai ordonanțele și semnalizatoarele.

Un conducător de mașină, cuminte, va primi de pildă, ca încurajare, bilete gratuite la cinema sau chiar daruri în natură.

... Și te pomenești că măsura asta va face minuni!..

In costumul Evei!

O scenă picantă s'a petrecut la o circumscripție polițienească din Paris. Aci a fost adusă o tânără fată, Georgette Faucould, acuzată că ar fi furat o sumă de bani.

Văzând că toate încercările de a se desvinovăți rămân zădarnice, duduia Georgette deveni furioasă și pentru a arăta că nu are nani asupra ei, s'a desbrăcat de rochie, ciorapi, cămașă, rămânând în costumul Evei!..

In fața unei astfel de dovezi, Georgette fu lăsată în pace în ce privește furtul; însă a fost dată în judecată pentru atentat la bunele moravuri...

Fetele de astăzi

Un tânăr fermier din Kansas-City (America) a anunțat printr'o gazetă, că e în căutarea unei soții care să nu știe să gătească.

Anunțul mai adăuga că, deoarece nu vrea să aibă conflicte în menaj, candidatul e dispus să se ocupe cu toată gospodăria casei.

Inutil să mai accentuăm că numai după 4 ore dela apariția anunțului în chestie, fermierul a primit peste 2000 de oferte matrimoniale.

De unde se vede că fetele de astăzi sînt bucuroase să scape de grija gospodăriei.

Mișcarea grevistă din Franța

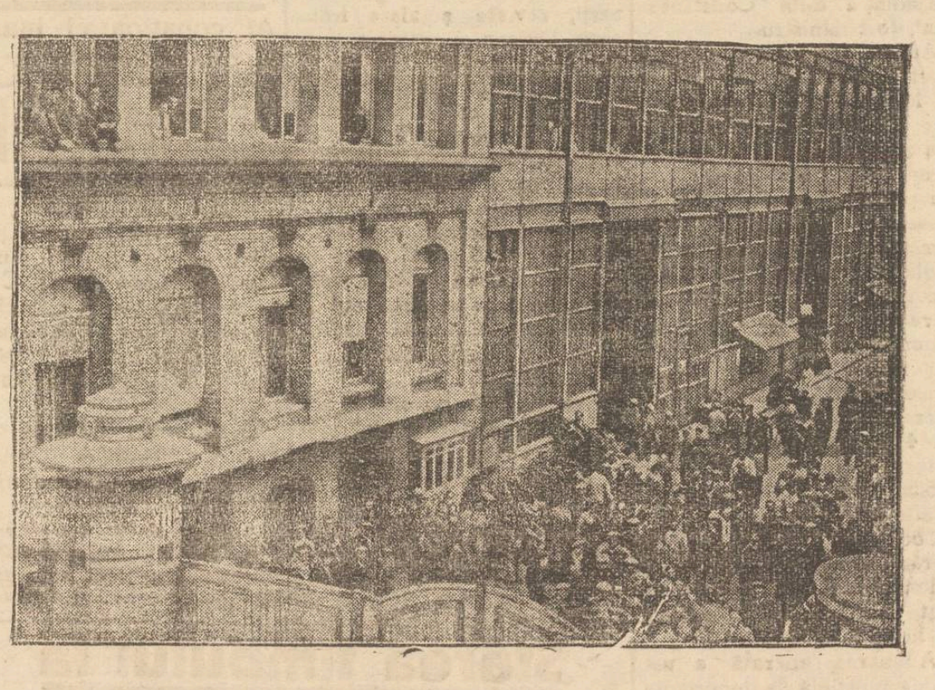

Tocmai când partidele de stânga au căpătat preponderență în Franța, iar șeful socialist d. Leon Blum își pregătește guvernarea,—a izbucnit o criză socială manifestată prin mari greve la care participă peste 100.000 muncitori. La Paris (cum se vede în clișeu) și în alte centre, greviștii au ocupat fabricile și nu vor să cedeze până nu li se aprobă revendicările.

Astfel, guvernarea de stânga întâmpină, chiar de la început, dificultăți serioase.

Starea timpului la finele lunei Mai 1936

și perspectivele recoltelor din acest an

Cu finele lui Mai se încheie anotimpul de primăvară al acestui an.

Dacă se poate socoti acest Maiu ca o frumoasă lună pentru viitigiatură și higienă prin aerul său cald, uscat și luminos și favorabil înflorirei întregei vegetațiuni, cu deosebire în desvoltarea vegetațiunei viilor, nu tot așa a fost de favorabil agriculturei în genere; căci seceta a continuat tot cursul lunei Mai în primele sale două decade și cu vânturi uscate și calde de la Sud și numai în a treia decadă au intervenit ploi suficiente și chiar abundente, dar nu ploi generale ci cu totul regionale sau chiar locale, astfel că în Moldova sunt încă părți unde seceta durează de 40 50 zile, fără a cădea un pic de apă. In Aprilie a bântuit seceta în Muntenia și Moldova de jos, pe când în Moldova de sus era relativ bine. In Mai însă regiunile de jos au primit ploi bune și abundente, pe când în Moldova de sus s'a declarat secetă intensă.

Această tristă situație climaterică în Moldova amenință cu sărăcia agricolă.

Dăm în rândurile ce urmează o scurtă situație a climei lui Maiu și o notă specială asupra situațiunei culturei grâului în Moldova.

După temperatura atât de ridicată a lunei Martie și în Aprilie ca și în Maiu, temperatura a crescut mereu peste valoarea sa normală sub influența vânturilor uscate și calde din Sud, cari au predominat; dar pe când în Aprilie cu ceva ploi suficiente, vegetația a profitat și a progresat frumos, în Maiu seceta a oprit desvoltarea plantelor și în deosebi cerealele păioase au stagnat cu totul. Ploile din decada a treia din Maiu au salvat aceste cereale pe unde au căzut în cantitate suficientă; dar în regiuni unde au căzut ploi insuficiente sau n'au căzut de loc, situația este foarte critică.

Mijlocia temperaturei lui Maiu de 17,3 mai caldă cu 1,3 ca normala sa (16 grade) iar cantitatea de apă de 36,3 litri pe metru patrat, în raport cu cantitatea normală (de 64,3 litri ce cade în Maiu) ne dă un deficit de 43,5 la sută pentru această lună, iar deficitul de la Septembrie la finele lui Maiu este de 22 la sută, valorile respective fiind normal 321,5 litri p. m. dela Septembrie până la finele lui Maiu, iar anul acesta numai 248,9 litri în această perioadă.

In luna Maiu, acest an, cerul a fost mai senin ca de obiceiu, soarele a strălucit 257,8 ore (durata normală în această lună fiind 231, ore); vântul dominant a fost dela sud aducând mereu valuri de aer cald și uscat, cu *caracter saharian*, căci *procentul higrometric* zilnic s'a menținut mereu între 40—44 la sută scoborându-se zilnic și până la 20—30 procente higrometrice.

Starea agricolă. — In aceste condiții climatice, semănăturile au suferit mult și avem scăderi mari.

Grânele de toamnă răsărite târziu în toamnă, din lipsa de umeditate, n'au primit până la înghețuri decât 60 litri apă pe metru patrat în loc de 137 litri cantitatea normală cât cade în această perioadă. A venit apoi luna Martie, de și cu ceva ploi, dar cu o înaltă temperatură având mijlocia 5,5 grade, valoarea sa normală fiind 3 grade.

Reînceperea vegetațiunei grâului însă a fost de la 1 Ianuarie 1936, în loc de data

ontinuarea în pagina 2-a

Cel mai eficace purgativ?
Numai Pilulele de Slănic

NUMAI ANTINEVRALGICUL
JAWOL
VA AJUTA

Sunt foarte mulţumit de Gastro D. medicament neîntâlnit până azi în tratamentul bolilor de stomac...
ne scrie Sfinţia Sa preotul Dumitru N. Vasile din Comuna Cetatea jud. Dolj şi continuă: „Am rămas surprins de efectul rapid al acestui medicament, şi-l recomand cu foarte mare încredere". Rândurile de mai sus, care stau la dispoziţia oricui, spre convingere, fac parte dintr'un mare număr de scrisori aflate în posesia noastră. Le-am reprodus pentrucă ele exprimă convingerea unei ierfe bisericeşti, al cărei cuvânt are o însemnătatea deosebită. Gastro D. se găseşte de vânzare la farmacii şi la Reprez. G-ra ă farmacia „Thoiss" din Bucureşti, Calea Victoriei 124, sau contra ramburs de lei 130.— Binefacerile lui se arată şi în bolile de rinichi, ficat, nervozitate, insomnie şi alte afecţiuni datorită acestor maladii.

MAŞINI DE SCRIS şi de calculat, reparaţii, reînoiri garantat. Cercuri „Yost". Telefon 633. Ioan V. Dregolschi str. Lăpuşneanu, 26 în curte.

DE VÂNZARE un motor 45 h. p. pentru moară. Adresa Anton Căminul C. F. R. Nicolina.

pistyan
(Ceñoslovacia)
SUVERANA BĂILOR DE NĂMOL)

Recunoscut de toate somităţile medicale, neîntrecute în tratamentul Reumatismelor articulare, sciatică, gută, ficat, exsudate, boli de femei, boli de piele, nevralgii, etc. etc. prin nămolul depus de izvoarele de pucioasă fierbinţi de 67°. Reduceri de preţuri la băi hoteluri şi pensiuni. Reduceri pe căile ferate cehoslovace la înapoiere. Cure globale (Pauschalkuren). Distracţii, sport, excursiuni. Climă plăcută ferită de curenţi. Altitudine 168 metri. Deschis tot anul.
Informaţiuni, prospecte şi tarife la BIROUL PISTYAN Iaşi str. V. Stroescu No. 12 parter stânga, unde se găsesc şi cuburi de nămol Pi, Qa, şi compresele Gamma pentru cură de casă.

Liceul de băieţi
Liceul comercial „M. Kogălniceanu" Iaşi
Se aduce la cunoştinţă că examenul de admitere în clasa 1-a de liceu pentru anul şcolar 1936 | 1937, va avea loc în ziua de 21 Iunie, a. c., ora 8 a. m.
Elevii vor prezenta la înscriere actele necesare. Elevilor săraci şi merituoşi li se fac reduceri şi scutiri complecte de taxe şcolare.
Pentru orice informaţie cancelaria liceului este deschisă între orele 8—12 a. m.
DIRECŢIUNEA

Mărci rare Româneşti
precum şi colecţii, CAP DE BOU, CUZA, CAROL CU FAVORIŢI, 1858—1872.
Cumpăr, plătesc preţuri mari. La cerere viu personal.
Onig Tulbendjian
Temişana 14
BUCUREŞTI

DE CE?
bea toată lumea
LIMONADA
FAVORIT
Fiindcă
e cea mai delicioasă băutură din sirop de fructe originale
Numai cu plomba originală.

Institut de Electro-radiologie medicală
Dr. GH. COSTIN
Medic radiolog la Dispensarul pentru Profilaxia Tuberculozei şi Asigurări Sociale Iaşi
Specializat la Paris şi Viena
Radioscopii, radiografii, radioterapie (tratament cu raze X)
Diatermie, Raze ultra-violete etc.
Consult. 3—5 p. m.
Str. Palat Vasile No. 9

Dr. D. Hornştein
Medic de Spital
Specializat la Viena
(clinicele profesorilor Neumann şi Hayek)
în boli şi operaţiuni de nas, gât şi urechi
Iaşi, str. Gh. Mârzescu 4
colţ cu str. Brătianu
Cons. 3—6
Telefon 375

Dr. M. Segal
Specializat la Berlin
în
Boli şi Operaţiuni
de
Nas, Gât şi Urechi
ELECTROTERAPIE
Consult 8-10 a. m. şi 3-7 p. m.
Iaşi, Ştefan cel Mare 68
(casele Daniel)
Telefon 560

DOCTOR
A. ABERMANN
consultă
BOLI DE COPII
INTERNE
RAZE ULTRA-VIOLETE
Tratament special pentru îngrăşarea copiilor debili, limfatici, rachitici şi lipsiţi de poftă de mâncare.
Consult. 8—9 dim. şi 3—7 p. m.
Str. [illegible]. Brătianu 3[illegible]

Prefectura Judeţului Iaşi
Biroul Licitaţiilor
PUBLICAŢIUNE
No. 7678 1936 Maiu 9

Se aduce la cunoştinţa celor interesaţi că, în localul Prefecturei judeţului Iaşi — Palatul Administrativ — se va ţine licitaţie publică cu oferte închise şi sigilate la datele următoare:

Licitaţia I la 30 Mai 1936 orele 12. In caz de neadjudecare.

Licitaţia II la 11 Iunie 1936 orele 12. In caz de neadjudecare.

Tratare prin bună învoială la 22 Iunie 1936 orele 12, pentru următoarele:

a) Aprovizionarea cu lemne de foc necesare la încălzitul instituţiunilor pendinte de judeţ pe iarna 1936-937 după cum urmează:
1. Judecătoria Ocol Mixt Iaşi kgr. 16.800. 2. Judecătoria Ocol Voineşti 11700 kgr. 3. Judec. Ocol Ţigănaşi 16200 kgr. 4. Judec. Ocol Podul Iloaei 9000 kgr15. Judecătoria Ocol Şipote 9000 kgr. 6. Judec. Ocol Tg. Frumos 13500 kgr. 7. Judec. Ocol Sculeni 12000 kgr. 8. Pretura plăşei Codru 8000. 9. Pretura plăşei Copou 8000. 10. Pretura plăşei Turia 8000. 11. Pretura plăşei Bahlui 8000. 12. Pretura plăşei Cârligătura 8000. 13. Pretura plăşei Ungheni 8000. 14. Garajul prefecturei 10000, 15. Circ. veterinară Bivolari 4000, 16 circ. veterinară Ungheni 4000, 17. circ. veterinară Pd. Iloaei 4000 conform caetului de sarcini.

b) Procurarea materialelor telefonice necesare judeţului pe anul 1936-37 în valoare de lei 69956 conform caetului de sarcini.

c) Procurarea a 315 stâlpi telefon care se vor preda: 255 la comuna Ungheni Tg. şi 60 la comuna Bălceni conform caetului de sarcini.

d) Aprovizionarea cantităţii de 120000 kgr. păcură de ars, necesară la încălzitul şi iluminatul încăperilor prefecturei pe iarna 1936-937 conform caetului de sarcini.

Licitaţia se va ţine în conformitate cu art. 88—119 inclusiv legea contabilităţii publice, reg. Of. central de licitaţii şi normele publicate în Monitorul Oficial No. 127 din 4 Iunie 1931.

Toate persoanele, cari vor lua parte la licitaţie, vor depune pe lângă ofertă şi o garanţie de 5 la sută din valoarea furniturii oferită, —consemnată la Ad-ţia Financiară Iaşi sau Casa de Depuneri — iar oferta se va face numai în conformitate cu caetele de sarcini, cari pot fi văzute în fiecare zi dela ora 11—12 a.m. în localul Pprefecturei din str. Palat.

Prefect T. ZIPA
Şef. serv. Financiar Indiscifrabil

CERCUL MILITAR IAŞI
PUBLICAŢIE Nr. 290
din 3 Iunie 1936

Se aduce la cunoştinţa celor interesaţi, că în ziua de 19 Iunie 1936, orele 17, se va ţine în localul Cercului Militar Iaşi, str. Carol 36, licitaţie publică pentru construirea a 2 remize în curtea Cercului Militar Iaşi, ambele lucrări în valoare de lei 58.100.

Devizul şi ori ce informaţii se pot cere dela cancelaria Cercului Militar Iaşi, în fiecare zi între orele 16—20.

Odată cu oferta se va depune şi garanţia de 3000 lei în numerar.

Presed. Comit. Cerc. Mil. Iaşi,
GENERAL C. IONESCU

DE VANZARE de ocazie, pianină în perfectă stare. A se adresa la ziar sub M. P.

V'aţi stricat stomacul? Luaţi pilule de Slănic.

Cereţi la farmacii Pilule de Slănic. Cutia 10 lei

x La sediul societ. de asigurare *Steaua României* din Piaţa Rosetti No. 4, s'a ţinut Vineri 29 Mai ct., adunarea generală a acţionarilor, sub preşedinţia d-lui Constantin Xeni, fost ministru.

Acţionarii societăţii au avut satisfacţiunea de a constata că, în ciuda vremurilor grele prin cari trecem, instituţiunea şi-a menţinut volumul de afaceri, realizând chiar progrese în anumite ramuri şi aceasta în primul rând graţie încrederii ce şi-a câştigat în public. Din darea de seamă a consiliului de administraţie către adunarea generală a acţionarilor, constatăm că stocul asigurărilor asupra vieţii la finele anului trecut a atins impresionanta cifră de lei 1.144.000.000 şi că societatea a încasat în anul 1935 lei 125.500.000 prime, accesorii şi alte venituri.

Societatea dispune de numerar la bănci de peste 67 milioane lei, ceea ce dovedeşte marile sale posibilităţi de lichiditate.

Adunarea generală a luat apoi cunoştinţă de importanta tranzacţiune realizată de soc. „Steaua României" prin preluarea întregului stoc de asigurări asupra vieţei încheiate la noi în ţară de către fosta societate *„Phönix"*, tranzacţiune în urma căreia asiguraţii acestei societăţi s'au văzut la adăpost de pierderi iar garanţiile societăţii s'au întărit în mod considerabil, ele atingând cifra de aproximativ lei 430 milioane.

In urma noilor legături de colaborare au fost aleşi în consiliul de administraţie al societăţii d-nii M. Sulfina, director general al societăţii „Assicurazioni Generali" din Triest, Al. Romalo şi M. Sanielevici, directori generali ai societăţilor de asigurare „Dacia România" şi „Generala", precum şi dl. profesor Ion Răducanu, fost ministru şi rector al Academiei de comerţ.

Parchetul va veghea
la respectarea orarului de muncă
Demersul organizaţiilor muncitoreşti

Dl. Senator Alfons Herovanu, împreună cu delegaţi din partea Asociaţie Funcţionarilor Particulari, din partea Uniunei Generale a Funcţionarilor Particulari şi din partea comisiei locale a Sindicatelor Muncitoreşti, s'au prezentat ieri d-lui Prim Procuror Misihănescu, protestând, contra nerespectărei legilor orarul de Muncă şi contra aprobărei de a se ţine Duminică jumătate de zi deschise magazinele.

Dl. Prim-Procuror Misihănescu a promis concursul d-sale, comunicând că va anunţa organele în drept şi pe D-nii procurori de serviciu, pentru a veghea la aplicarea legilor de proteguire a muncitorilor şi funcţionarilor din localitate.

Asociaţia Funcţionarilor Particulari din Iaşi a trimis o telegramă către Confederaţia Generală a Muncei din Bucureşti, cerând că, în numele Funcţionarilor din oraşul Iaşi, să protesteze la Ministerul de Interne şi Ministerul Muncei contra situaţiei în care se găseşte funcţionărimea ieşană.

Deasemenea Dl. Senator Alfons Herovanu care este în acelaş timp şi preşedintele Uniunei Generale a Funcţionarilor particulari, se va prezenta astăzi la Ministerul de Interne şi la Ministerul Muncei, cu un memoriu semnat de toate organizaţiunile de Muncitori şi Funcţionari din oraşul nostru, în care se arată situaţia în care se găseşte clasa salariată din Circumscripţia D-sale. REP.

Universitatea liberă latină dela Braşov

Continuarea din pag. 1-a

al Braşovului, un prilej minunat pentru profesorii noştri secundari, pentru studenţi şi elevi de liceu—iară a exclude şi persoanele particulare — să-şi însuşească temeinic o limbă universală, îmbogăţindu-şi astfel cultura generală şi cea de specialitate.

Universitatea Liberă Latină este pusă sub patronajul de onoare al unui comitet compus din miniştrii ţărilor latine din România, din foştii miniştri de instrucţiune publică, sub preşedinţia d-lui profesor N. Iorga.

O frumoasă sală de lectură cu o bibliotecă bogată de cărţi, reviste şi ziare franceze, italiene şi spaniole, excursii în fiecare Duminică şi sărbătoare în regiuni pitoreşti, serate literare şi dansante, sporturi,— nimic n'a fost omis pentru a face şederea la Braşov cât mai plăcută şi cât mai utilă în acelaş timp.

Astfel organizată, Universitatea Liberă Latină, unică în felul ei, afirmă puterea latinităţii noastre pe calea culturei şi va găsi desigur adeziunea lumei noastre intelectuale şi şcolare.

Succesul Universităţii Libere Latine este cu atât mai asigurat cu cât, pe lângă buna ei organizare, prezintă şi avantajul estimăţii: taxa de cursuri şi pensiunea complectă (dormitul în căminuri şi masa la restaurantul „Transilvania") 3000 lei pe lună.

Al constipaţiei inamic
E pilula de Slănic.

Excursii
în Banat, Maramureş şi Dobrogea

Secţia turistică a „Meşceului", organizează în vacanţa mare, următoarele excursii:

BANAT 1-30 Iulie, pe ruta: Iaşi-Buc.-Tîrgovişte-Curtea de Argeş-Craiova-T. Severin-Lugoj-Reşiţa-Timişoara-Arad-Deva-Petroşani-Sibiu-R. Vilcea-Braşov-Iaşi.

MARAMUREŞ 1-30 August, pe ruta:
Iaşi-Ghimeş-Braşov-Sighişoara-Tg. Mureş-Cluj-Oradea-Sătmar-Bistriţa-Cimpulung-Cernăuţi-Iaşi.

DOBROGEA 1-15 Sept., pe ruta:
Iaşi-Balcic-Constanţa-Vâlcov-Galaţi-Iaşi.

Excursioniştii vor vizita tot ce e demn de văzut în jurul acestor rute.

Se vor face popasuri odihnitoare în principalele staţiuni balneare şi climaterice prin care: Băile Herculane, Călimăneşti, Sinaia-Sovata-Vatra Dornii-Tekirghiol.

Participarea la I şi II excursie e de cite cca 1500 lei, iar la III cca 1000 lei, în care intră: trenul, casa şi masa.

Excursioniştilor li se vor face la plecare vizita medicală de către dl. Prof. univ. Dr. I. Bălteanu.

Informaţii detaliate la Dl. Prof. Filip Manoliu, str. Toma Cozma 2, între orele 6-8.

Inscrieri în provincie
Bălţi Şcoala normală, Botoşani Revizoratul şcolar, Chişinău, Dl. Ing. C. Pinfea (Fac. cult. de agron).

Rădăuţi, Dl. Dr. Tr. Foreanu, Soroca, Liceul de băieţi, Suceava, Dl. Prof. Şt. Pavelescu, Vaslui, Şcoala comercială.

Coloniile de vară

Dupa cum am relatat, coloniile de vară vor funcţiona anul acesta într'un număr foarte restrâns. Dl. dr. Cădere, medicul şef al municipiului nostru, ne-a declarat că nu a primit până în prezent nici o dispoziţie dela Ministerul Sănătăţei.

D-sa crede însă că coloniile vor funcţiona anul acesta la Mangalia, Agigea, şi la Strandul din localitate.

Părinţii care vor să-şi înscrie copii în aceste colonii, mai au timp până'n ziua de 12 Iunie.

Nu se pot înscrie decât copii dela vârsta de 8-12 ani, iar taxa în care se cuprinde şi călătoria dus şi întors, este de vre-o 1250-1350 lei. Copii lipsiţi de mijloace vor fi ţinuţi în mod gratuit la colonia ce va lua fiinţă la strand.
J.

x Bonurile de premii „Opinia" seria 65 se preschimbă la administraţia ziarului la 4-7 d. a.

Pilulele „Slănic"

Informaţii

x Starea sanitară.— După tabloul făcut de Serviciul Sanitar local, situaţia Sanitară a oraşului nostru pe ziua de eri, este următoarea: bolnavi de scarlatină 28, difterie 1, tifos exantematic 1, tetanos 1, rugeolă 1, disinterie 1 şi paroditită epid 36 cazuri.

x PENTRU CERCETAŞI — Asociaţiunea Cercetaşilor din Război, Subcentrul Iaşi, invită pe toţi membrii Asociaţiunei aflători în Iaşi, să participe în corpore la serbările Restaurăţiunei de la 8 Iunie.

Informaţiuni se pot lua de la sediul subcentrului, Str. Carol 35, la D-l Stavrat.

x PRECIZARE. — În legătură cu scandalul petrecut într'un local din Iaşi despre care am scris în ziarul nostru, precizăm că d. Theodoru Petru, student la Academia de Muzică (clasa d. prof. V. Rebega) nu are nici-un amestec şi că la mijloc e numai o coincidenţă de nume.

x Consiliul de administraţie al „Societăţii apelor" s'a întrunit aseară. Între altele, a fixat primele salarii. Astfel s'a aprobat câte 15.000 lei pe lună, d-lor Pascu Stanciu şi Criveanu.

x D. Oswald Racoviţă care a însărcinat pe d-nul primajutor de primar Pascu Stanciu, cu girarea afacerilor primăriei în timpul concediului său,—i-a dat mandat să alcătuiască şi proectul de Statut al Soc. pentru pâine care urmează a fi înfiinţată încă în vara aceasta.

Starea timpului la finele lunei Mai 1936

(Continuare din pagina 1-a)

normală 23 Martie. In aceste condiţiuni de timp grâul la finele lunei Aprilie avea o bună înălţime de 50—60 centimetri; dar, în tot cursul lunei Maiu vegetaţia a stagnat cu totul, grâul rămânând tot aşa de înalt, ca şi la finele lui Aprilie. In localităţi unde a avut, zilele din urmă, ploi mai bunicele, recolta va fi salvată, paiul de şi rămas mic dar va avea bob frumos şi producţie normala sau puţin sub-normal, pe când unde seceta continuă încă de 50 zile şi mai mult grâul este cu totul compromis.

Iată situaţia apei căzută pentru folosirea vegetaţiunei grâului: dela reînceperea vegetaţiunei—anul acesta dată 1 Ianuarie 1936—şi până la înflorire—data 20 Maiu—au căzut 101 litri pe metru pătrat, normal este cantitatea de 179 litri deci un deficit de 40 la sută.

In 30 zile înainte de înflorire cad 72 litri, ori în acest an au căzut numai 36 litri, deci deficit de 50 la sută şi întrucât nici după înflorire nu a căzut ploae până la 4 Iunie şi nici probabilitate nu se vede, concluziunea aproape definitivă este că producţia grâului va fi mult sub normal,

Apariţia spicului la grâu a avut loc la 22 Maiu, normal fiind 5 Iunie; înflorirea a avut loc la 28 Maiu, normal fiind 11 Iunie; deci şi coacerea grâului va avea loc mai timpuriu cu peste 15 zile — data normală fiind la 15 Iulie; calitatea grâului va fi superioară acolo unde şi cantitatea nu va fi multă scăzută sub normal.

Unde ploaia a lipsit şi mai mult, recolta va fi redusă la zero; unii săteni au şi început a tăia grâul şi a-l da cu totul nutreţ la vite.

Va fi dar mare lipsă de grâu în regiunea Moldovei, mai ales unde seceta a bântuit mult.

Celelalte cereale ca orzul, ovăzul, se vor desvolta ceva în vegetaţie în părţile unde au profitat de ploi bune de finele lui Maiu.

Porumbul încă rezistă, dar sufere întârziere în creştere.

Fâneţele şi *păşunele* sunt în mare scădere; vitele sufăr de foame şi în multe părţi au fost rădicate din localitate şi duse în căutarea hranei.

In rezumat, întreaga Moldovă şi Basarabia de sus, unde şi presiunea atmosferică s'a menţinut mai rădicată, ca în alte părţi, situaţia se prezintă, se poate zice, *deplorabilă*, cu excepţia a puţine părţi.

Prevederi de timp.— Nu se poate încă face probabilităţi mai apropiate de desfăşurarea condiţiunilor climaterice viitoare, dar faptul, că o arie de foarte înaltă presiune atmosferică, de peste 765 milimetri depresiune s'a aşezat în partea de sus a ţărei şi curenţii polari suflă cu tărie, aducând şi valuri de aer sec, ne dă indicaţiuni că pentru câte-va zile situaţia actuală destul de grea va dăinui încă. Vom da în buletinele meteorologice, care le comunicăm în „Opinia", probabilităţi asupra situaţiunei climatice viitoare.

Iaşi 4 Iunie 1336

I. ŢIŢU
Meteorologist-agricol

DURERI DE CAP FEBRĂ TESTA ANTINEVRALGIC NEÎNTRECUT TESTA DURERI DE DINŢI RĂCELI

Venind la Bucureşti, locuiţi la

GRAND-HOTEL „LAFAYETTE“

Calea Victoriei, 11

Este Hotelul cel mai confortabil, modern şi cel mai central. Preţuri foarte moderate.

MAREE MAGAZIN

„ATLAS“

Strada Ştefan cel Mare No. 1

a reasortat complect magazinul cu toate articolele de sezon, vinde mai eftin ca oriunde.

Complicaţie interesantă în jurul Societăţii Apelor

O notificare a d-lui inginer Antistescu

Pe ziua de ieri s'a petrecut un fapt interesant, în legătură cu Societatea Apelor. D. inginer Vasile Antistescu, angajat de Primărie încă din anul 1928, ca inginer-director al Serviciului apelor şi canalelor, cu atribuţiuni technice şi administrative, — conform contractului autentificat de Trib. Iaşi secţia a treia, a făcut municipiului o notificare interesantă.

Prin această notificare, d. inginer Antistescu, declară că înţelege a presta serviciile sale aşa cum a fost angajat numai în serviciul municipiului şi prin urmare nu acceptă a fi trecut în serviciul noei societăţi a apelor, constituită de curând, de cât dacă-i se conferă o situaţie pe care o va considera că este egală cu acea pe care o ocupă la primărie, atât ca prestigiu cât şi a atribuţiuni.

Faptul că, în interesul municipiului, d-sa dă deocamdată concursul său acestei societăţi, nu înseamnă că acceptă modificarea raportului juridic ce are cu municipiul conform contractului şi nici că consimte să fie trecut din oficiu în serviciul societăţii.

D. Antistescu roagă pe primar să binevoiască a lua măsuri de a fi pus în situaţia să poată continua executarea contractului *numai* în serviciul municipiului, aşa cum s'a angajat.

Notificarea a produs o senzaţie, căci nu trebuie uitat că d-lui inginer Antistescu se datoreşte faptul că apa curge în permanenţă, ceia ce a contribuit ca Iaşul să fie ferit de febră tifoidă.

Vom ţine în curent pe cetitori.

DAN

x Tenul iritat de vânt şi de soare se înfrumuseţează repede şi admirabil întrebuinţând **Crema Miraculoasă** preparatul Farmaciei Dr. A. Ratianu Iaşi, str. Cuza Vodă 48.

Această minunată cremă albeşte şi catifelează pielea distrugând petele şi coşurile de pe obraz. Se trimite contra ramburs ori unde s'ar cere.

O sărbătoare teatrală

Spectacolul cu d-na Aglae Pruteanu

Este aşteptat cu multă nerăbdare spectacolul organizat la Teatrul Naţional, pentru sărbătorirea excelentei artiste d-na Aglae Pruteanu.

Se va juca Sâmbătă 6 Iunie ora 9 seara, actul final din „Anna Karenin“, şi „Închide sau deschide“, proverb de A. de Musset, cu concursul artiştilor Teatrului Naţional.

Va fi un spectacol din cele mai impresionante, în rolul Annei Karenin, apărând creatoarea acestui rol, d-na Pruteanu.

Biletele cu preţuri modeste se pot găsi la agenţia Braşcu din str. Lăpuşneanu.

BINA NISTOR
I. L. IŢICOVICI
Logodiţi
Iaşi, Iunie 1936

x „Chino-vinul „Dr. Ratianu cu China, Kola, Guarana, Genţană şi Glicerofosfat de Calciu întăreşte organismul, dându-i vigoare. Se recomandă cu mare succes convalescenţilor, şi anemicilor, mărindu-le pofta de mâncare. Depozit. Farmacia Dr. Ratianu Cuza Vodă 48.

Direcţiunea Specială pentru ocrotirea şi ajutorarea personalului C. F. R.
Sanatorul TBC. „Cuza-Vodă“
PUBLICAŢIUNE No. 2741

Se aduce la cunoştinţă celor interesaţi că în ziua de 5 Iulie 1936 ora 10 se va ţine în localul administraţiei sanatoriului T. B. C. „Cuza Vodă“ din Ruginoasa, licitaţie publică pentru aprovizionarea pe timp de un an cu următoarele alimente necesare Sanatoriului: făină, grăsime, brânză, lapte, articole de coloniale şi articole de întreţinere.

Licitaţia se va ţine în conf. cu art. 88—110 incl. din Legea Contabilităţei Publice, Reg. O. C. L. normelor publicate în M. O. No. 127 din 4 Iunie 1931.

Toate persoanele, cari vor lua parte la licitaţie, vor depune pe lângă ofertă şi o garanţie de 5% din valoarea ofertei, iar oferta se va face numai în conformitate cu caietele de sarcini, cari pot fi văzute în fiecare zi de lucru, la ora 8—12 în localul Sanatoriului T. B. C. „Cuza-Vodă“ din Ruginoasa.

Garanţia va fi consemnată la Casa de Depuneri, licitatorul prezentând recipisa respectivă.

Directorul Sanat. T. B. C.
ss. *Dr. I. Neteru*
Ad-tor, ss. N. Ionescu

V'aţi intoxicat ? Luaţi îndată Pilule de Slănic

x UNGUENT PRESERVATIV cel mai bun mijloc pentru a combate şi împedica propagarea şi molipsirea boalelor infecţioase (lumeşti). La farmacia Werner—Iaşi. 19

x Doriţi o masă *bună şi eftină ?* Mâncaţi numai la *Restaurantul „Tanasache“* Pasagiul Motaş (lângă Librăria Socec).

x *Dr. S. Goldstein* strada Academiei No. 1 (vis-a-vis de Hotel Traian) Boli de femei, Venerice, Sifilis, Diatermie. *Tratamente cu unde ultrascurte* pentru Metrite, Salpingo-ovarite, Blenoragie cronică, Prostatită, Impotenţă, Flebită, Reumatism, Artrite cronice. Cons. 10—12, 3—7.

Persoana

care a fost văzută când a găsit un ceas-brăţară de aur, este rugată a-l aduce în str. Bărboi No. 3, unde va primi o recompensă, sau la ziar.

ÎN REGIUNEA COPOU de închiriat pentru timpul 1 Iunie—10 Octombrie, camere şi apartamente confortabile şi igienic mobilate. Tramvai la 200 m. Piaţă de alimentare pe loc. Informaţiuni la d. G. Baru (în dosul parcului sportiv, lângă postul T. F. F.).

DOCTOR
A. Dascăl
Boli interne
Venerice şi Sifilis
Tratamentul blenoragiei la bărbaţi şi femei.
Diathermie urologică şi generală.
Consultaţii şi tratamente 7½—10 a. m. şi 2—9 seara
Duminica 9—12 a. m.
Iaşi, str. Cuza Vodă 42
vis a vis de Camera de Comer

Pilulele de Slănic: Purgativul cu efect rapid

Preşedintele Camerei de Agricultură a hotărât să demisioneze

din cauza situaţiei precare a acestei instituţii

Circulă cu insistenţă svonul, că d. Nicu Stroici, distinsul prezident al Camerei de Agricultură, a hotărât să-şi înainteze demisia din această demnitate, pe ziua de 1 Iulie.

Cauza e puţinele mijloace de care dispune Camera pentru a face faţă multiplelor nevoi ce le are.

Într'adevăr, tot reducându-se cotele Camera de agricultură luptă cu mari greutăţi.

Faptul că această instituţiune a obţinut conversiune, nu cade în sarcina actualei conduceri, căci sunt datorii lăsate de alte conduceri. Însuşi Ministerul de agricultură are de încasat sume însemnate, pentru maşini agricole furnizate Camerei de agricultură.

Se speră că se va evita retragerea d-lui Stroici, căci ministrul poate găsi mijloace de a veni în ajutorul instituţiei ieşene.

DAN

Toţi primarii din ţară pleacă la Bucureşti

spre a primi înalţii oaspeţi

şi a lua parte la solemnităţile de la 8 Iunie

Pentru a se da un cât mai mare fast primirei la Bucureşti a prinţului regent Paul şi preşedintelui Beneş, ministerul de interne a înştiinţat prefecturile de judeţ să trimită în capitală până cel mai târziu 6 Iunie dimineaţa, ora 7, pe toţi primarii rurali, cari să fie însoţiţi de câte un consilier, comunal.

Deasemenea va pleca preşedintele consiliului judeţean şi doi consilieri. Delegaţiile vor avea drapele şi placarde pe care se va scrie numele judeţului.

D. subprefect Bobiţă Velciu, a plecat aseară la Bucureşti spre a primi dispoziuni asupra cartiruirei primarilor şi desfăşurarea solemnităţilor.

Delegaţiile se vor întoarce în ziua de 8 Iunie, seara.

Invăţăminte în jurul unui incendiu

Cazul cunoscutului fabricant d. Haraga

Am fost acum câteva săptămâni în magazinul proaspătului sinistrat din str. Sf. Lazăr, d. Haraga, proprietarul fabricei de lumânări, tocmai în momentul când reprezentantul unei societăţi de asigurare îi făcea propunerea unei asigurări contra incendiului.

— Asigură-te domnule Haraga. Nu strică niciodată...

— Nu...

— De ce nu te asiguri domnule Haraga, am intervenit şi eu. Asta trebue s'o faci. E cea mai elementară măsură de precauţie pe care trebue s'o iei.

— „Nu domnilor, nu mă asigur. Pentru că la — ieresească Dumnezeu — o nenorocire, nu vreau ca pe lângă situaţia de victimă a incendiului, să mai fiu acuzat şi că am dat foc“.

D. Haraga mi-a citat cazul unui comerciant din Iaş, a e a avut de suferit multe necazuri şi chiar puşcărie pentru un incendiu în care nu avea nici o vină.

Numai după câteva zile dela convorbirea mai sus relatată, fatalitatea a făcut ca incendiul să se producă şi să găsească pe d. Haraga neasigurat.

Faptul că un cetăţean, un industriaş, este timorat şi ezită să folosească o instituţie care se oferă să-l asigure contra elementelor naturale deslănţuite, caracterizează mentalitatea şi spiritul vremurilor în care trăim.

Iată de ce Comitetul cetăţenesc în contra ilegalismului de ori ce natură trebue să existe şi să activeze.

El trebue să scociorască unghiurile cele mai tenebroase ale afacerismului şi abuzului.

Nenorocirea concetăţeanului nostru d. Haraga, este un imbold pentru organizarea acţiunei de apărare cetăţenească.

Lazăr Marcu

Pruncucidere

Dorohoi 5 — O hioroasă pruncucidere s'a înregistrat în comuna Mitoc, judeţul Dorohoiu.

Fata Anghelina Avădănesei fiind în legături de dragoste cu un flăcău din sat, a dat naştere unui copil de sex masculin.

In complicitate cu amorezul, Anghelina a omorât copilul prin lovituri la cap.

Apoi noaptea a îngropat cadavrul în cimitirul satului. Fapta a fost descoperită de şeful postului de jandarmi.

Mama criminală a fost înaintată parchetului local.

S. Sandy.

Din Copou până'n Ciric Tot ieşanul ia „Slănic“.

Cum se aplică orarul de muncă şi repaosul duminical

la Focşani

D. Vasile Arseni, preşedintele Casei de Asigurări Sociale s'a înapoiat în localitate după o călătorie de studii, făcută în regiunile Focşani. Odobeşti şi Panciu.

Cu privire la Focşani, d. Arseni ne spune, că acest oraş e în afară de lege. Nu se aplică nici orarul de muncă şi nici repaosul duminical. Funcţionarii particulari deprinşi cu oropseala, nu reacţionează.

In schimb oraşul are localuri admirabile pentru petrecere nocturnă, dar preţurile de consumaţie sunt cam ardeiate.

Dela „A. C. I.“

La o recentă şedinţă a „Asociaţiei comercianţilor şi industriaşilor ieşni“, s'a hotărât ca banchetul în onoarea d-lui senator N. Gheorghiade să aibă loc Sâmbătă 13 Iunie la restaurantul „Tanasache“.

Vor lua parte şi delegaţi ai organizaţiilor negustoreşti din provincie.

Apoi diferiţi vorbitori au arătat că s'au urcat în ultimul timp taxele la înregistrarea firmelor comerciale, dela 300 la 1300 lei.

Se va redacta un memoriu protest în această chestiune.

Sinuciderea unui bătrân

Chişinău 5.— O impresionantă sinucidere s'a întâmplat ieri în localitate. Bătrânul V. Şostac, în etate de 62 ani, şi-a înplântat un cuţit în inimă. Moartea i-a fost fulgerătoare.

Cercetările au stabilit că bătrânul a recurs la gestul fatal, întrucât a primit două veşti neplăcute : nu-i s'a recunoscut dreptul la pensie ; iar fiul său, student, a pierdut slujba pe care o avea la direcţiune C. F. R.-ului. Cor.

Purgativul cel mai bun ? Pilulele de Slănic !

Elevi dispăruţi

Bălţi 5.— Elevii S. Goldman şi L. Maier din clasa 6-a a liceului de băeţi din localitate, au fugit din casa părintească.

Cazul fiind reclamat poliţiei, s'au dat circulări pentru urmărirea fugarilor. Până'n prezent însă, ei n'au putut fi găsiţi.

Părinţii lor s'au adresat la liceu, de unde li s'a comunicat că cei doi elevi au fost recent eliminaţi.

COR.

Informaţii

x D-na Aristia Ing. Nicolau roagă şi pe această cale rudele şi cunoscuţii, să participe Sâmbătă 6 Iunie ora 10 dim. la parastasul ce va avea loc la cimitirul Eternitatea, pentru odihna sufletului soţului său ing. Gh. Nicolau.

x In seara zilei de 9 Iunie a. c. ora 9, Trupa „Teatrului Ligii Culturale Bucureşti“, sub conducerea domnului V. Brezeanu, va reprezenta la Teatrul Naţional din Iaşi piesa „PROSTUL“ de Fulda.

Biletele se găsesc la Agenţia Braşcu.

x Dl. dr. Al. Socolovschi s'a reîntors ieri din Chişinău, reluându-şi ocupaţiile.

x Mercuri 10 Iunie, ora 9 jumătate seara, va avea loc la Teatrul Naţional, producţia clasei de cânt a d-lui prof Vasile Rabega.

Se vor cânta arii din: „Traviata“, „Rigoletto“, „Bărbierul din Sevilla“ şi „Lohengrin“.

Bilete la agenţia „Braşcu“.

O Capo d'operă a technicei moderne este ciorapul de mătasă
MARIA
Un produs desăvârşit al fabricei G. B. L.

x In ziua de 15 Iunie a. c. Comisia de Apel de pe lângă administraţia financiară de constatare, începe judecarea apelurilor fiscale.

x DR. BRENER specialist mamos, boli de femei. Cons. 2—6 d. a. Str. Banu.

Liceul de fete al Societăţii Ortodoxe Naţionale

Ţine examenul de admitere în clasa I-a la 22 Iunie 1936.

Inscrierile se primesc la cancelaria liceului între 8—12, 3—6.

Elevele meritoase au reduceri de taxă.

Direcţiunea

INŞTIINŢARE

Aduc la cunoştinţa onoratei mele clientele că am redeschis vechiul atelier de vulcanizare

„EXPRESUL“

complect renovat, executând ori ce lucrări de vulcanizări de cauciucuri şi camere pentru automobile, motociclete, biciclete, precum şi orice articole de cauciuc. — Reparaţiile se fac prompt şi conştiincios, *ştidând orice concurenţă.*

Nu confundaţi alte ateliere deschise de 3—4 ani cu atelierul „EXPRESUL“ care lucrează incontinuu de 25 ani, având cele mai mari experienţe în această branşă. — Atelierul se află în curtea mag. G. Fotescu din str. Lăpuşneanu.

GH. POPESCU

CEL MAI MARE ASORTIMENT DE
Pantofi de vară
din piele, pânză şi cauciuc, cu preţuri pe jumătate găsiţi numai la
„TEGRA“
STR. CUZA VODĂ 69

CINEMA SIDOLI

ASTĂZI
dela 3—12 noaptea, 2 grandioase premiere

Divorţul vesel

cea mai reuşită producţie muzicală din actuala stagiune cu
Fred Astaire
Ginger Rogers

Al doilea film

Veninul dragostei

cu Kay Francis şi Wiliam Powel

Completare:
JURNAL SONOR CENTURY

DOCTOR
ADRIAN ŞTEFĂNESCU
MEDIC DE SPITAL
Boli interne şi nervoase
Consult. 4—6 p. m.
Str. I. G. Duca Nr. 16
(fosta Muzeior)

După un chef oricât de mic Luaţi pilule de Slănic.

ULTIMA ORĂ

O mare măsurare de forțe între guvern și țărăniști

la alegerile ad-tive din luna Iulie

București 5 — După câte se anunță se pare că vara aceasta nu vom avea vacanță politică.

Cel puțin luna Iulie se anunță a fi foarte bogată în frământări politice.

Alegerile comunale și județene

Se știe că prin efectul nouei legi administrative, până la 17 Iulie trebuesc înlocuite prin consilii alese, toate comisiunile interimare, ale județelor și comunelor. Urmează astfel, ca până la această dată să se efectueze alegeri, în 26 județe.

Numărul total al alegătorilor chemați să se pronunțe la aceste alegeri, reprezintă 40 la sută din totalul cetățenilor cu drept de vot din țară.

Se înțelege deci, pentruce atât guvernul cât și partidul național-țărănesc dau o importanță deosebită apropiatelor alegeri comunale și județene.

D. Tătărescu îngrijorat de rezultatul alegerilor

In consiliul de miniștri de aseară, d. Tătărescu a ținut să atragă atenția conducătorilor de departamente, asupra repercursiunilor defavorabile pe care le-ar avea asupra situației cabinetului, o înfrângere.

Oficiosul liberal-dinist „Raza" anunță chiar că d. Tătărescu nu a ascuns față de colegii din guvern, îngrijorarea sa cu privire la rezultatul alegerilor comunale și a ținut să sublinieze că înfrângerea în alegeri, ar forța inevitabil, demisia cabinetului.

Lupta național țărăniștilor

Un ultim examen în fața corpului electoral

D. Mihalache a dat cuvânt de ordine tuturor fruntașilor național-țărăniști să activeze intens cu prilejul alegerilor din Iulie.

Partidul național-țărănesc înțelege să dea un ultim și mare examen în fața corpului electoral.

Lupta la alegerile comunale se va da exclusiv între guvern și național-țărăniști, — celelalte partide neprezentând importanță în alegerile locale.

D. Mihalache speră să poată demonstra după 16 Iulie că:

1. Guvernul nu mai are adeziunea țării și

2. Partidul național-țărănesc reprezintă singura forță politică, cu rădăcini în păturile populare.

Fruntașii național-țărăniști au însă convingerea că guvernul, amenințat de înfrângere, nu va lăsa libere alegerile. Impotriva acestui proiect conducerea partidului național-țărănesc pregătește toate măsurile pentru a asigura libertatea exprimării votului.

In acest scop vor juca un rol important gărzile țărănești și organizațiile tinerești.

Acțiunea Frontului Constituțional

Călătoria d-lui mareșal Averescu

București 5. — In întrevederea care a avut loc ieri după amiază între d-nii mareșal Averescu și George Brăteanu, s'a fixat acțiunea apropiată a „frontului constituțional".

D. mareșal Averescu întreprinde acum o călătorie în Moldova și Basarabia. Astăzi va fi la Iași, Duminică se va duce la Chișinău, iar la înapoiere va merge la Bacău și Piatra-Neamț.

La sfârșitul săptămânii viitoare șeful partidului va fi în Capitală și va avea o nouă întrevedere cu d. George Brătianu.

După întrunirile care vor avea loc în diferite centre din țară, frontul constituțional va organiza o mare demonstrație în capitală care va avea loc Duminică 5 Iulie sau Duminica viitoare 12 Iulie.

*

Averescanii sunt optimiști.

Un fruntaș averescan a declarat aseară:

„Acțiunea frontului constituțional va avea surprinzătoare consecințe interne. Și aceasta într'un viitor apropiat".

Maniștii întocmesc un memoriu împotriva d-lui prof. Costăchescu

București 5. — Amicii d-lui Maniu au hotărât să redacteze un memoriu asupra „cazului Costăchescu".

In cursul săptămânii viitoare, memoriul va fi înaintat d-lui Mihalache. Prin el se cere o clarificare a raporturilor dintre maniști și d. Costăchescu.

Șefii organizațiilor din Ardeal vor fi solicitați să semneze acest memoriu, în care se mai arată că d. Maniu s'a supus disciplinei de partid și nu poate răspunde atacurilor unui fruntaș al partidului.

Se va cere ca d. Mihalache să intervie pe lângă d. Costăchescu și la nevoie să se discute cazul în biroul partidului.

Noul guvern francez prezidat de d. Leon Blum

Au intrat în cabinet și 3 femei

Paris 5. — Ieșind ieri la orele 5, dela Elisée, d. Leon Blum a declarat ziariștilor că a comunicat președintelui republicei lista noului guvern.

„Dar mă voiu conforma tradiției, a adăogat d. Blum, și nu voiu da-o publicității decât după ce voiu prezenta șefului statului pe colaboratorii mei".

Guvernul se va prezenta înaintea Camerei, Sâmbătă dimineață.

•

Paris 5. — Astă noapte la ora 11, noul guvern francez, a depus jurământul în fața președintelui republicei.

Guvernul are următoarea formație:

Leon Blum, președintele consiliului, fără portofoliu;

Ed. Daladier, vice-președinte al consiliului, apărarea națională;

Chautemps, Paul Faure, Violette, miniștri de stat;

Yvon Delbos, afacerile străine; sub secretar de stat d. *Viennot*,

Salengro, internele;

Rucart, justiția;

Moutet, coloniile;

Vincent Auriol, finanțele,

Riviére, pensiile,

Spinasse, economia națională;

Paul Bastid, comerțul;

Monnet, agricultura;

Jardilier, P. T. T.;

Pierre Cot, aviația;

Garnier du Parc, marina;

Lebas, munca;

Sellier, sănătatea;

Guvernul este format din 21 miniștri și 14 subsecretari de stat între cari și 3 femei d-nele Jolliot-Curie, Lacore și Brunschwig.

D. Leon Blum a comunicat ziariștilor că guvernul ar părea poate cam numeros, dar aceasta se datorește faptului că este format din reprezentanții mai multor partide. Deasemenea au fost create servicii noui cat organele de recreație, protecția copiilor, educație fizică etc.

D. Blum a subliniat că inovațiile aduse în structura guvernului nu sunt datorite dorinței de originalitate, ci corespund unor necesități reale.

Astăzi va avea loc un consiliu de cabinet sub președenția d-lui Blum, iar Sâmbătă va avea loc un consiliu de miniștri la Elisée, sub președenția d-lui Lebrun.

Decretele nouilor miniștri apar astăzi în „Jurnalul Oficial". Tot astăzi are loc și transmiterea puterilor noului guvern.

D. Leon Blum va vorbi azi la radio, expunând programul guvernului d-sale.

:

D. Heriot a fost ales președinte al Camerei.

Știri polițienești

AGRESIUNE SÂNGEROASĂ. — D. Vasile Trofan din str. Ciurchi, a reclamat poliției că un individ necunoscut l-a atacat pe stradă, rănindu-l cu un cuțit. S'au întreprins cercetări.

CONTROLUL PROSTITUATELOR. — Poliția locală a însărcinat câțiva agenți pentru a face în fiecare noapte controlul prostituatelor.

Agenții vor umbla prin localurile rău-famate, supraveghiind ca prostituatele să respecte legile sanitare și dispozițiile poliției.

Pilulele de Slănic: purgativul ce nu face dureri.

EXPOZIȚIE
de perdele, cuverturi și fețe de mese din poin-lace și fillete execuție artistică de mână găsiți în permanență la magazinul
„LA GHEM"
STR. ȘTEFAN CEL MARE 2 (lângă Fratii Hirschensohn)

Cercetările poliției în legătură cu prinderea pungașului Cobzaru

In cursul dimineții de azi, biroul judiciar al chesturei locale a cercetat cazul răufăcătorului Vasile Cobzaru originar din com. Ștefănești (Botoșani), care a fost împușcat astă noapte de polițiști, fiind surprins pe când comitea un furt la magazinul de manufactură al d-lui Adolf Schvartz din str. Ștefan cel Mare 26.

Vasile Cobzaru era urmărit de multă vreme pentru diverse delicte.

In noaptea de 3 Iunie el s'a introdus în podul imobilului Schwartz, unde a stat până astă-noapte.

Pe la orele 11, Vasile Cobzaru a spart plafonul magazinului și s'a introdus cu ajutorul unei frânghii, în interior. Aici a spart un sertar unde a găsit 4317 lei.

Hoțul și-a mai luat dintr'un raft două bucăți de stofă și se pregătea să plece.

Intre timp însă, d. H. Rozenblum care locuiește în imediata vecinătate a imobilului Schwartz, a auzit un sgomot suspect în magazinul acestuia. D. Rozenblum a anunțat un sergent care a intrat în pod și a somat pe răufăcător să se predea.

Acesta a refuzat însă și atunci gardianul a tras asupra sa trei focuri de revolver, rănindu-l la antebrațul stâng.

Cobzaru a fost dus la spitalul Sf. Spiridon, pansat și retrimes la poliție. El a mărturisit că plănuia să comită în aceiaș noapte o spargere la ceasornicăria Kohl, din str. Ștefan cel Mare 28.

Ancheta continuă. REP.

ORA 12

D. Maniu va răspunde personal d-lui Costăchescu

București 5. — La Vintul de Jos va avea loc la sfârșitul acestei luni, o mare întrunire manistă.

D. Iuliu Maniu va răspunde cu această ocazie d-lor Costăchescu și Potârcă, în legătură cu declarațiile acestora făcute la Iași și Craiova.

D. Mihai Popovici va reprezenta la această manifestație, punctul de vedere al conducerei partidului față de atitudinea șefilor de organizații din Moldova și Oltenia.

Două sinucideri prin aruncare de la etaj

București 5. — Azi dimineață s'a sinucis, aruncându-se dela etajul II, d-na Sofia Dorner în etate de 74 ani, din str. Grigore Ioan.

Nefericita a murit imediat

Cauzele actului disperat nu se cunosc.

•

In str. Austrului 14, o brodeuză s'a aruncat dela etaj, din motive ce nu se cunosc.

Transportată la spital, e a încetat din viață.

Se emit noui bonuri de impozite

București 5 — D. subsecretar de stat la finanțe V. Bădulescu a convocat pentru azi comisia de organizare fiscală.

Se va studia chestiunea emiterei unor noi bonuri de impozite, pentru achitarea datoriilor în restanță ale Statului, pe exercițiul 1931-34.

D. Beneș sosește astăzi în țară

București 5. — Azi după amează la ora 4, intră în țară prin punctul Halmei trenul președintelui Beneș.

D-sa va fi întâmpinat de o delegație, plecată în acest scop la graniță.

•

La „Direcția Presei" se fac intense pregătiri pentru primirea ziariștilor străini, ce vin în țară cu ocazia evenimentelor de la 8 Iunie.

Până acum s-au anunțat sosirea 47 gazetari cehoslovaci, 43 jugoslavi, 12 francezi și 7 englezi.

DIVERSE

Constanța 5. — Deoarece în insula Malta, bântue epidemia de ciumă, vaporul românesc „Peleș", care a făcut escală în acea insulă, va trebui, la înapoerea în țară să sufere carantină cerută de legile sanitare.

De notat că pe vasul „Peleș" se află și d-nii Horia Grigorescu, primarul Constanței, gen. Popescu de la divizia 9 cavalerie și alte personalități.

Ultimele pregătiri pentru primirea

regentului Paul și a președintelui Beneș

București 5. — D. Titulescu a sosit aseară în Capitală, venind cu avionul dela Constanța, împreună cu d-nii subsecretari Savel Rădulescu și Caranfil.

D. Titulescu a avut apoi o întrevedere cu d. Tătărescu, coordonând programul primirei prințului Paul și președintelui Beneș.

Miniștrii care însoțesc pe cei doi șefi de stat nu vor avea program de discuții.

A doua zi a vizitei este rezervată întrevederii la palatul Scroviște între cei trei șefi de stat.

A treia zi este consacrată serbărilor restaurației, după care oaspeții și Suveranul vor pleca la Turnu Severin, la lansarea noului vapor „Regele Carol II".

•

D. Spaho, ministrul de comunicații a Jugoslaviei, care va reprezenta pe primul ministru Stoiadinovici, sosește astăzi în capitală.

•

D-nii ministru Victor Antonescu, general Petrescu și general Filiti, aghiotant regal, au plecat aseară în întâmpinarea președintelui Beneș.

•

Astă noapte poliția a făcut o nouă razie în vederea serbărilor.

Au fost arestați peste 400 indivizi.

D. mareșal Averescu a sosit astăzi în Iași

Iar mîine va face un expozeu politic

Cu trenul de Pașcani, a sosit azi dimineață în localitate d. Mareșal Averescu, cu un vagon special.

In gară d. Mareșal a fost primit de un grup de partizani în frunte cu d. Meisner,

D. MAREȘAL AVERESCU

fost ministru, P. Pogonat, Râmniceanu, etc.

Șeful Partidului Poporului va fi găzduit în casa d-lui C. Meissner.

•

D. Mareșal Averescu rămâne la Iași două zile, în care timp va fi vizitat și de unii fruntași averescani din Moldova.

Mâine Sâmbătă la orele 6 seara, Șeful Partidului Poporului va lua parte la ședința organizației averescane în str. Lăpușneanu, unde va face un expozeu asupra situației politice și acțiunii „Frontului Constituțional".

Se afirmă că d. Mareșal Averescu se va folosi de acest prilej, pentru a răspunde și d-lui prof. Costăchescu, deoarece fruntașul naț.-țărănist a ironizat speranțele averescane și a respins acuzațiile de șantaj asupra Coroanei pe care l-ar face țărăniștii prin demonstrațiile lor.

Dela Iași, d. Mareșal Averescu pleacă la Chișinău.

Informații

x In urma intervenției P. S. Episcop Leu al Argeșului, d. Mereuță, directorul general al căilor ferate, a aprobat o reducere de 75 la sută pentru toți moldovenii cari doresc să asiste la instalarea P. S. Episcop, care se face Duminică 7 Iunie la Curtea de Argeș. Se vor elibera, din stațiile de plecare jumătăți de bilete care vor fi valabile și la înapoiere.

x Tribunalul secția IV a judecat eri în fond procesul de denunțare calomnioasă intentat de d. profesor universitar Șumuleanu contra industriașului Ilie Mendelsohn și av. M. Moscovic.

Aceștia l-au acuzat pe d. prof. Șumuleanu că ar fi lovit un student evreu care îi ceruse protecția cu ocazia unor incidente studențești dela facultatea de medicină.

După pledoariile avocaților și a procurorului, tribunalul a amânat pronunțarea pentru săptămâna viitoare.

Jaf de jum. milion lei

Craiova 5 — In gara Craiova, gardianul Toma Băleanu a fost jefuit de suma de jumătate milion, câștigată la loterie.

Au fost arestați cinci indivizi, care sunt cercetați la poliție.

DOCTOR
Corneliu Stoian
Genito-urinare, sifilis, venerice
Consultații 6—8
strada I. C. Brătianu 58

AUR dinți coroane lei 140 gr
AUR 18 K. „ 122 „
Cântărim la farmacie.
Atențiune. La No. 82 Brătianu 82 LEON G., vis-a-vis de str. Mârzescu

Magazinul de coloniale și delicatese
La CONSUM
DIN STR. LĂPUȘNEANU 44
anunță onorata clientelă că s'a reorganizat și reasortat complect cu toate produsele de specialitate. — Vinde cu prețurile cele mai reduse.
Roagă a fi vizitat cu toată încrederea.

AZI la ROXY triumful cinematografiei moderne
MILIARDARUL cu HARRY BAUR
Al 2-lea film
NOCTURNO
Miky Maus și Pathe Nathan complectează programul

CAMAȘI de mătasă „MILANESE" ultimile noutăți vinde eftin mag. **Eduard**

Raze, Unde-Scurte
Diathermie
DOCTOR
Gr. A. Dimitriu
Asistent universitar
Specialist în Boli de PIELE SIFILIS, VENERICE
Str. Lăpușneanu No. 23
Etajul II
Cons. 2—4 și 6—8 p. m.

DURERI DE CAP,
ORICÂT DE CHINUITOARE, ORICÂT DE GRELE ALUNGĂ IMEDIAT
NOVAL
Antinevralgic cu efect sigur și nevătămător
Cereți la farmacii cutii originale

DE ÎNCHIRIAT 3 camere și o bucătărie, viraj, camară de lemne, pivniță, apă, lumină, sau 2 camere și bucătărie, camară de lemne etc. A se adresa str. Albineț 14 bis.

Şi fetele pot urma Facultatea de Teologie

Ciudăţenia unui regulament. O armonizare între şcolile teologice şi parohiile vacante. Pensionări şi decese de preoţi.

D'n raportul păr. Const. Vuiescu, consilier referent al Mitropoliei

In recenta şedinţă a adunării eparhiale a Mitropoliei, păr. Const. Vuiescu, şeful secţiei administrative, a prezentat un interesant raport din care spicuim câteva date:

In cursul anului expirat s'au făcut în eparhia Moldovei 32 hirotoniri de preoţi. Numărul lor aşa sporit faţă de ceilalţi ani, se datoreşte faptului că pentru prima oară s'a pus în vigoare legea pensionării preoţilor.

Dintre noui hirotoniţi au fost 27 licenţiaţi în teologie şi 3 în anul IV teologie.

O propunere care a găsit unanime aprecieri, a fost aceia de a se aplica sancţiuni împotriva candidaţilor la preoţie care fac agitaţie printre enoriaşi în scopul de a fi numiţi în cler. Intr'adevăr, unii tineri teologi în tendinţa de a obţine o parohie, făceau propagandă în popor, provocând agitaţiuni.

Pentru curmarea unor astfel de procedee, s'a hotărât să se aplice sancţiuni celor vinovaţi, în sensul de a se întârzia data hirotoniriei pe un timp oarecare.

Pensionări şi decese

Raportul păr. Vuiescu mai arată că în cursul anului expirat, au fost pensionaţi 24 preoţi care au rămas ca preoţi ajutători; au decedat 6 preoţi dintre care 4 numai la Dorohoi; iar dintre cântăreţii bisericeşti au fost pensionaţi 97 şi au decedat 7.

O armonizare

O problemă grea pentru biserica ortodoxă, expusă în adunarea eparhială păr. Voleriu şi Cicerone Iordăchescu şi prezentată de păr. C. Vuiescu în raportul său, este aceia a numărului prea mare de teologi faţă de numărului parohiilor.

Soluţia propusă de păr. Vuiescu este: O armonizare între şcolile teologice şi locurile vacante în preoţie, cu obligaţia ca licenţiaţii în teologie să fie primiţi imediat în cler.

Adica limitarea numărului studenţilor la teologie.

Femei la teologie!...

După interpretarea din ultimul timp, Facultăţile de Teologie sânt socotite ca şcoli de cultură teologică pentru orcine are această dorinţă; ără obligaţia de a se asigura primirea în preoţie pentru acei ce termină această facultate.

Pe asemenea consideraţie se bazează şi faptul că la Teologie se pot primi şi studente!...

Canoanele însă nu prevăd femei-preoţi... Şi până acum nici o femee încă nu s'a înscris la teologie...

Infiinţări de parohii şi ziditi de biserici

In cursul anului expirat, s'au înfiinţat în eparhia Iaşilor, 7 parohii noui trecute în buget şi alte 16 care urmează a fi trecute.

Apoi s'au zidit trei biserici; s'a început zidirea altor 4 şi au fost reparate alte 27 locaşuri de închinăciune.

Părintele Const. Vuescu aminteşte în raportul său şi despre acţiunea lăudabilă a Asoc. „Prietenii Universităţii" care a purces la repararea bisericelor-monumente istorice din oraşul Iaşi. GR. SPIRU

„M'am vindecat de o boală de stomac şi intestine de opt ani; am crezut că am o boală incurabilă şi azi...

şi d-na D. Popa din str. Bogdănescu 33 Bucureşti V. ne mai scrie: „Sufeream de intestinul gros, de stomac cât şi de insomnie. Acum o lună de zile ajunsesem disperată; gândeam că boala mea este incurabilă. Veneau sărbători le şi eu trebuia să stau 10 zile în pat; dar însfârşit m'am hotărât să iau minunatul preparat „Gastro D.". Astăzi după o boală de 8 ani, mă simt refăcută dela pr mul flacon, şi nu îmi vine să cred că eu sunt aceia care a suferit atâta. Mulţumesc din suflet farmaciei „Thoiss" din Bucureşti, Calea Victoriei 124, care mi-a făcut cunoscut prin ziare că există un preparat atât de bun ca „Gastro D.". Suferinzi care nu locuesc în Bucureşti îşi pot procura acest minunat medicament trimiţându-ne lei 130 prin mandat poştal. De vânzare la farmacii.

Serbarea Restauraţiei

Urcarea pe Tron a M. S. Regelui Carol II

Pe Tronul Patriei române,
Poporul vesel, fericit,
Cu flori şi cântec Te-a primit
Atunci când Te-ai urcat Stăpâne.

Tu fala Ţării noastre sfinte,
Cu braţ de fier, neântrecut
Iubirea noastr'ai cunoscut,
Măreţ, viteaz şi bun Părinte!

Oh! Rege brav, nemuritor
Cu ochi de vultur ce-a sosit
Din nou la cuibul părăsit,
Imbrăţişeaz'al Tău popor!

Popor în care reânvie
Aceiaşi dragoste şi dor,
Unit şi mândru azi, în cor,
Omagiu îţi aduce Ţie

Popor care se prosternează
In faţa Ta, Rege slăvit,
Din sullet strigă „Bun venit"!
Şi sănătate îţi urează.

MIOARA-ATANASIU

Imagini din Iaşul de altă dată

Cum era str. Lăpuşneanu. - Artiştii Teatrului Naţional. - Versurile ocazionale ale lui M. Eminescu

Incă vre-o câteva ecouri din viaţa Iaşului de acum 70 ani.

Să complectăm povestirea despre aspectul str. Lăpuşneanu, artera principală de eri şi azi. Mari schimbări nu s'au operat în aceasă stradă. Casa ce aparţine azi familiei dr. Poiac, era proprietatea regretatului.

Lepadatu, fost deputat şi ajutor de primar,—un om de o rară corectitudine. In această casă se găsea cofetăria Alexandra, cea mai veche cofetărie din Iaş. Palatul Creditului Urban, fostul Palat al lui Vodă-Cuza, avea în plus o grădiniţă, care a dispărut. Pe partea stângă, în casa Kieser, se găsea cel mai elegant magazin de pălării bărbăteşti, proprietatea unui cetăţean francez, Delpende,—care după câtiva ani a părăsit Iaşul pentru a se stabili la Odessa.

Incolo nici o schimbare esenţială, până la universitate, —care nu există, ci pe acel teren se găsea Teatrul Naţional de altă dată, cu mari artişti Bălănescu, Luchian, Arceleanu, Constantinescu, Hasnaş şi d-nele Evolschi, Merişeşcu,—despre cari vom scrie cândva.

Iaşul nu avea berăriile luxoase de azi, ci numai cârciume, cele mai mult evreeşti. Familia cârciumarului servea pe clienţi,—şi în mute se găsea şi o fată frumoasă, fiica simpaticului cârciumar. Eminescu frecventa uneie din aceste localuri şi, firesţe, scria câte o poezioară pentru fete. Aceste versuri ocazionale, nu ştiu au decât o dimineaţă, căci nici una din acele domnişoare nu păstra poezia.

In ultimul an al vieţii sale, Eminescu încă se plimba pe str. Lăpuşneanu,—dar bolnav şi singur,— ără prieteni.

DAN

x Laboratorul de analize medicale, chimice şi microscopice Dr. Ratianu autorizat de Minist. Săn. Publice, execută analize complecte de urină, spute, secreţiuni, etc. precum şi orice analize ce interesează industia, comerţul şi hgiena sanitară. Iaşi, Cuza-Vodă 48.

Au dispărut filantropii

Locuri ce se cereau ocupate. Filantropii cu banii... altora. Filantropii politici. Evreii practici.

Avem de scop ca, într'o serie de articole, să punem pe tapet şi să facem lumină într'o serie de chestiuni ce interesează viaţa publică evreiască.

De câţiva ani ecoul unor frământări perzistente, reuşeşte să străbată în public şi să trezească o oare care pasiune. Anul acesta se pare că vom avea iarăşi deafacere cu frământări. Sperăm însă că se vor manifesta mult mai civilizat şi ordonat ca anul trecut şi credem că vor avea calitatea să stabilizeze ce colă să se aducă instituţiilor Sociale evreeşti.

Timpuri noi—oameni noi

Timpurile noi aduc oameni noi. In fruntea Instituţiilor Sociale evreeşti, au fost câteva decenii cetăţeni cu multe parale şi cu prestigiu filantropic. Aceste figuri au dispărut. Propriu zis n'au dispărut evreii cu paraie, căci au dispărut evreii doritori de a-şi cumpăra un loc în posteritate cu ajutorul paralelor.

Bogăţaşii evrei au devenit mult mai calculaţi. Unii din ei, găsesc că e mult mai necesar să-şi cumpere un loc în Palestina, decât unul în nemurire.

Alţi bogăţaşi evrei sunt mai practici. Nu dau nimic. Dacă dai, n-ai...

Mai sunt o parte din bogăţaşi cari au găsit un sistem şi mai practic: de a face pe filantropii cu paralele altora. Aceştia sunt cei mai periculoşi, întrucât în zelul lor de a face filantropie, au devenit pur şi simplu o spaimă pentru concetăţenii lor.

Inzestraţi cu o energie curat drăcească, ei urmăresc ără cruţare starea socială a semenilor lor şi sunt întotdeauna în stare să-ţi enumere pe degete veniturile fiecărui evreu din Iaşi. Insfârşit sunt mai teribili decât perceptorii.

Aşa dar, se vede clar din expunerea acestei situaţii că au rămas în fruntea acestor instituţii filantropice, un număr de locuri libere.

Spre ele au năvălit o serie de cetăţeni ce se cred chemaţi să joace rolul de... boeri, —şi mai ales au sărit, o altă serie de evrei... politici, ce găsesc în instituţii un teren electoral de mână întâia.

Politicianismul în instituţii

E cea mai grozavă calamitate. E tot ce poate fi mai distrugător şi demoralizator. Sectorul politic introdus în instituţii, aduce neîncrederea, debandada, abuzul şi materialismul veros, acolo unde se cere cel mai dezinteresat idealism.

Un politician, va introduce în spitalul pe care-l patronează, un medic de aceiaşi culoare politică şi care poate avea idei foarte ingenioase, în a exploata bolnavii sau a-i neglija în mod sistematic.

Astfel instituţia se transformă în cel mai ideal sector politic.

Vom da exemplele respective la timpul lor. Discutăm deocamdată teoretic.

Pentru mai multă edificare şi metodică iluminare a problemei, vom începe o mică enumerare a instituţiilor evreeşti, a misiunei şi a perspectivei lor.

Să sperăm că vom fi interesanţi.

LAZĂR MARCU

Comitetul Şcolar al Gimnaziului *Alexandru cel Bun* publică tratare prin bună învoială pentru aprovizionarea a 16 vagoane lemne de foc necesare şcoalei, în ziua de 21 Iunie 1936, ora 11 a. m., în cancelaria şcoalei din str. Palat No. 1.

Tratarea se va face conform cu legea contabilităţii generale a Statului şi regulamentul O. C. L. Caetul de sarcini şi devizul se pot vedea zilnic la cancelaria şcolii, în orele de birou. Preşed. comit. şcolar *C. Andreescu*

DOCTORUL
OVIDIU CORDESCU
consultă şi operează de:
Nas, gât şi urechi
dela orele 4—7 p. m.
Str. I. G. Duca (Muzeloi) 32

Uzinele de Fier şi Domeniile din Reşiţa, S. A.

CONVOCARE

D-nii acţionari ai „Uzinelor de Fier şi Domeniilor din Reşiţa", societate anonimă, sunt convocaţi pentru Marţi, 30 Iunie 1936, ora 11, în sala Cercului Industrial şi Comercial, palatul Camerei de Comerţ din Bucureşti, str. Bursei Nr. 4, în adunare generală ordinară cu următoarea ordine de zi:

1. Raportul consiliului de adţie şi al cenzorilor pe exerciţiul 1935.
2. Aprobarea bilanţului pe exerciţiul 1935 şi distribuirea beneficiului net.
3. Descărcarea consiliului de adţie şi al cenzorilor de gestiunea lor.
4. Fixarea onorariilor cenzorilor.
5. Alegeri de membri în consiliul de adţie, în locurile devenite vacante prin expirarea mandatelor dlor: N. P. Ştefănescu, Douglas Vickers, Max Auşnit, Silviu Dragomir şi Ion Săvescu.
6. Alegerea a 5 censori şi 5 censori-supleanţi pentru exerciţiul 1936.

Pentru a putea participa la această adunare, d-nii acţionari trebue să depună, conform art. 12 şi 13 din statutele societăţii, acţiunile lor până în ziua de 20 Iunie 1936.

La Bucureşti: la Banca de Credit Român, la Banca Românească şi la serviciul nostru de titluri, strada Vasile Alecsandri No. 4.

La Sibiu: la Institutul de Credit şi de Economii „Albina".

La Timişoara: la sucursala Băncii de Credit Român şi la sucursala Băncii Românăşti.

La Monaco: la „Compagnie Européenne de Participations Industrielles", rue de la Gare No. 1.

La Londra: La Banca Glyn Mills & Co., Gracechurchstreet No. 42.

Conform art. 12 din statute nu vor putea participa la această adunare generală ordinară decât acţiunile ale căror acţiuni au fost transferate pe numele lor cu 2 luni înaintea adunării generale, adică până la data de 30 Aprilie 1936.

Fiecare posesor a 5 acţiuni are drept, conform art. 12, la un vot, fiecare 5 acţiuni reprezentând un vot.

Cărţile de legitimaţie în baza cărora d-nii acţionari vor lua parte la adunarea generală se vor elibera de către societate, pe baza verificării listelor de depunere cu registrele de transfer, trimiţându-se în urma verificării cărţile de legitimaţie locurilor de depunere, spre a fi eliberate acţionar lor ce au calitatea conform statutelor, de a lua parte la adunarea generală.

Consiliul de administraţie

LA 28 IUNIE şi 2 AUGUST
au loc voiajurile organizate de
ALLGEMEINE ZEITUNG-Cernăuţi
La Karlsbad, Franzensbad, Marienbad, Joachimsthal, Pistyan. *Preţul LEI 3000.—dus şi întors.*
28 zile cură inclusivă
DELA LEI 9000 IN SUS
Inscrieţ-vă imediat la Depozitul de ziare S. Peritz, Iaşi, strada Lăpuşneanu No. 28

Poliţiştii păcăliţi

Şedinţa congresului internaţional al poliţiei criminale, care s'a ţinut la Belgrad. După congres, poliţiştii au făcut o excursie la Sarajevo. Dar acolo le-au dispărut toate obiectele de preţ. După puţin timp, s'a prezintat un avocat care le-a adus înapoi obiectele, declarind că... el le-a furat, pentru a le dovedi că nici poliţia nu se poate păzi de hoţi.

Intâmplarea aceasta a provocat mare haz.

pistyan
(Ceşoslovacia)
SUVERANA BĂILOR DE NĂMOL)

Recunoscut de toate somităţile medicale, neîntrecute în tratamentul Reumatismelor articulare, sciatică, gută, ficat, exsudate, boli de femei, boli de piele, nevralgii, etc. etc. prin nămolul depus de izvoarele de pucioasă fierbinţi de 67°. Reduceri de preţuri la băi hoteluri şi pensiuni. Reduceri pe căile ferate cehoslovace la napoere. Cure globale (Pauschalkuren). Distracţii, sport, excursiuni. Climă plăcută ferită de curenţi. Altitudine 168 metri. Deschis tot anul. Informaţiuni, prospecte şi tarife la BIROUL PISTYAN Iaşi str. V. Stroescu No. 12 parter stânga, unde se găsesc şi cuburi de nămol Pi, Qa, şi compresele Gamma pentru cură de casă.

De vorbă cu:

Un nou romancier ieşan

O vizită la d-rul Ochin autorul volumului „Intelectuaaal"

Pe d-rul Ochin l-am găsit în halat alb şi... papuci, în faţa unui enorm pian cu coadă, răsboindu-se cu „Concerto italiano", de Bach. Ce surpriză plăcută! Iată un cumulard, — îmi ziceam, — în sensul nobil al cuvântului!.. Cum mi-a simţit prezenţa a şi sbughit-o dela pian.

Intre muzică şi literatură

— „N'aş cânta pentru nimic în lume în prezenţa altuia. In muzică sunt aproape un autodidact, dar consider muzica ca adevărata mea vocaţie, ratată ca pentru atâţia alţii".

— „In romanul Dvs. „Intelectuaaal..." a-ţi făcut o analiză magistrală a unui rondo de Chopin, dacă nu mă înşel. In literatura noastră, este o inovaţie?"...

— „N'am făcut-o nici pentrucă ar fi o inovaţie şi nici fiindcă am predecesori iluştri de-o pildă: T. Mann, în „Budenbrocks". Am convingerea fermă, că muzica serioasă este un admirabil instrument de ucenicie literară, — bineînţeles fac aluzie numai la literatură de calitate extra.

André Gide, pianist, Duhamel, flautist, etc., asta nu spune deajuns?... Pot să-ţi mărturisesc că fără sentimentul meu special pentru muzică, n'aş fi abordat niciodată literatura"...

Formula scrisului prezent

— „Ce părere aveţi despre literatura actuală în genere?"...

— „Multă prolixitate... dinamică"...

— „Şi despre tendinţele e?.

— „Maurois în „Aspectele biografiei", vorbeşte, în treacăt, de un curent romantic care şi-ar face drum, în Franţa. Să fie oare un semn de regenerare literară? Dealtfel te-ai aştepta, după învăţămintele istoriei literare, la asemenea tendinţă, astăzi când antagonismele social-economice, patent sau deghizat, sunt din ce în ce mai acute. Deocamdată mai e în vigoare formula: disarmonii sociale + sportivitate = realism feroce".

Opera interimatului

— „Mi se pare că opera Dvs. nu-i făurită după reţete banale, cu succes sigur de librărie?"...

— „Ai vrut să mă măgulleşti, dar aşa este. Cu, or fără asemenea succes, nu voiu face compromisuri cu gustul marelui public. Scriu pentru posteritate şi am pretenţie că lucrările mele,—căci am mai multe—au valoare de documente sufleteşti veridice. Incă în urmă cu 50 de ani, Maupassant şi-a exprimat convingerea că nimic nu se va putea scrie, care să nu fi fost scris deja. Ar mai fi şi acuma de aceiaşi părere?.. De bună seamă că nu"...

Ce va urma

— „Ce planuri nutriţi pentru viitor?"...

— „Am un program vast pe care, desigur, îl voiu realiza numai în complicitatea cerului, cum ar spune A. France...

Ştiu la ce te gândeşti! La actul meu de curaj literar.

D. prof. N. Popa, pe care nu voiu obosi să-l admir mereu pentru inteligenţa d-sale sclipitoare, enormul bagaj literar şi dialectica extrem de subtilă, a binevoit să-mi împrumute o „strategie literară", de F. Divoire, scrisă cu scopul bine determinat ca scriitorul să-şi valorifice comercialmente opera. Ei bine, n'am reţinut nici unul din numeroasele sfaturi ale „strategiei". Te autoriz deci să scrii că n'am străbătut Sahara pe trotinetă, n'am avut nici un duel, n'am făcut amor cu o vedetă de cinema. Sunt un cetăţean paşnic care este şi va fi totdeauna în căutarea sa. Atâta!.."

*

Dialogul nostru cu cel mai „trufanda" romancier ieşan, s'a oprit aici. Prezentarea este dar făcută.

„Intelectuaaal", cartea interlocutorului nostru, fiind de vre-o patru zile în vitrinele librăriilor, sfătuim ieşenii s'o cumpere şi s'o citească..

PETRE GRANCEA

IN REGIUNEA COPOU de închiriat pentru timpul 1 Iunie—10 Octombrie, camere şi apartamente confortabile şi igienic mobilate. Tramvai la 200 m. Piaţă de alimentare pe loc. Informaţiuni la d. G. Baru (în dosul parcului sportiv, lângă postul T. F. F.).

Cu toate că aveţi hemoroizi, nu disperaţi! Veşnicele dureri şi indispoziţii au o influenţă rea asupra stării Dv. sufleteşti şi asupra dispoziţiei Dv. şi tocmai astăzi, mai mult ca oricând se necesită puţin optimism; Deveniţi însă imediat încrezători, de îndată ce aţi făcut o încercare cu supozitoarele hemorrhoidale ANUSOL „Goedecke" şi aţi constatat cât de bine vă face acest remediu. Multor bolnavi le-a ajutat supozitoarele Anusol şi acest remediu se recomandă de toţi medicii, de zeci de ani. De cumpărat la toate farmaciile. 4

IMPRESII

La o slujbă religioasă

M'am dus Duminecă trecută la Biserica Barnoschi, să ascult slujba religioasă.

Biserica era înţesată de lume din toate straturile sociale. O atmosferă de adîncă pietate.

Corul dădea răspunsurile în tonuri înălţătoare. La vre-o două cântece religioase, au luat parte şi credincioşii, cu o vădită mulţumire sufletească.

Predica Părintelui P. Chirica a fost foarte sugestivă şi frumos documentată.

Când totul s'a terminat, o femeie mă întâmpină la ieşire, spunându-mi: „— Pe mata nu te-am prea văzut aice; dar eu ce să spun? Când vin duminicile şi sărbătorile, vin cu—atâta drag, de parcă nici mâncare nu-mi mai trebuie".

In aceste cuvinte vibrau sinceritatea şi credinţa.

IPHIGENIA

DURERI DE CAP,
ORICÂT DE CHINUITOARE,
ORICÂT DE GRELE
ALUNGĂ IMEDIAT
NOVAL
Antinevralgic cu efect sigur şi nevătămător.
Cereţi la farmacii cutia originală.

Purgativul cel mai bun? Pilulele de Slănic!

Avea dureri de cap

Atât de violente încât credea că va înebuni

Un tratament cu Kruschen l-a vindecat complect

După ce a petrecut câţi-va ani în ţări tropicale, autorul scrisoarei de mai jos s'a întors acasă cu o boală de ficat, dureri grozave de cap şi un surplus de grăsime nesănătoasă. Citiţi scrisoarea lui şi veţi afla cum a scăpat de durerile de cap— cum şi-a întărit ficatul şi a slăbit cu 16 Kg., toate acestea cu acelaş remediu — Sels Kruschen:—

„Eram enorm de gras din care cauză întregul meu organism era în suferinţă. Aveam dese crize de ficat şi durerile de cap erau atât de violente încât credeam că voiu înebuni. Cântăream 103 Kgr. şi jum. Am început să iau Sels Kruschen şi după vreo 10 sau 12 zile starea mea s'a îmbunătăţit mult. Ficatul nu mă mai supără deloc, mă simt mai tânăr şi mai activ, durerile de cap au dispărut. Cântărindu-mă eri am observat spre marea mea bucurie că nu cântăresc de cât 87 Kgr., şi jumătate.—M. A. L.

Durerile de cap provin în cele mai multe cazuri din cauza unui stomac suferind şi a acumulării în organism a substanţelor nedigerate. Sels Kruschen îndepărtează aceste substanţe toxice, împiedică formarea lor şi alină durerile de cap; efectul este imediat şi permanent.

Sels Kruschen se găseşte la toate farmaciile şi drogheriile din ţară. Preţul unui flacon mare este 95 lei, flaconul mic 60 lei.

DE VANZARE de ocazie, pianină în perfectă stare. A se adresa la ziar sub M. P

MAŞINI DE SCRIS şi de calculat, reparaţii, reînoiri garantat. Cercuri „Yost". Telefon 633. Ioan V. Dregolschi str. Lăpuşneanu, 26 în curte.

NOROCUL bate la uşă!

Se apropie marea tragere finală a Loteriei de Stat! Toate visurile Dv. dragi se vor împlini, prin lozul aducător de avere. Priviţi numărul lozului Dv. Şansa lui este absolut egală cu a tuturor. Oricare loz poate câştiga milioane. Ajunge o clipă de noroc, pentruca să auziţi pretutindeni, să vedeţi peste tot numărul Dv. norocos.

Intraţi la colectură şi cereţi LOZURI SUBDIVIZIONARE.

LOTERIA DE STAT

39.025 CÂŞTIGURI
in valoare de Lei
203.845.024
2 câştiguri a 6.000.000
2 câştiguri a 2.000.000
16 câştiguri a 1.000.000

Intre cei 20 de mari milionari, norocul vă va alege şi pe Dv. O singură condiţie este riguros necesară — să aveţi lozul în buzunar pentru clasa 4-a.

15 Iunie este clasa norocului.
PLOAIA MILIOANELOR.
15 Iunie este data de sărbătoare a ramsei.
Intindeţi mâna spre noroc şi prindeţi-l.
Lozul înseamnă avere.

Cumpăraţi-vă lozuri din timp!

Edilitate pe malul Bahluiului!

Ce se poate vedea pe str. Moldova

Obligaţiile reporterieşti ne au mânat paşii pe străzile: Moldova, Măcelari, Trancu, Sf. Lazăr etc. O fugară privire îţi arată cât de vitregi au fost edilii noştri cu locatarii acestor străzi.

In timpul verii, cetăţenii de prin partea locului îndură adevărate supliciu. Din cauza prafului, care se înalţă în slavă ori decâte ori trec vehiculele, locuitorii nu pot deschide uşile sau ferestrele pentru aerisirea camerelor.

Şi se circulă mult pe aceste străzi. In specia str. Moldova —situată în dosul morii „Moldova"— este o arteră de circulaţie importantă. Pe aici trec zilnic zeci de căruţe şi camioane cu mărfuri.

Dar nu numai atât... In imediata apropiere a străzii acesteia — în vechea albie a Bahluiului — se află o vărsătoare care, se spune, că n'ar fi oficială. Această vărsătoare este un adevărat focar de infecţie.

Un cetăţean ne spune că s'au făcut mereu demersuri la primărie ca să se îndrepte lucrurile, dar toate au rămas zadarnice.

E o stare de lucruri, incalificabilă!

Un cuvânt în această chestiune ar trebui să aibă şi serviciul sanitar.

VIRGIL GHEORGHIU

Comitetul Şcolar al Gimnaziului *Alexandru cel Bun* publică tratare prin bună învoială pentru darea în antrepriză a unor lucrări de amenajare şi reparaţii în aripa dreaptă a localului vechi, etajul 1, în ziua de 21 Iunie 1936, ora 10 a. m., în cancelaria şcoalei din str. Palat 1.

Tratarea se va ţine în conf. cu legea contabilităţii generale a Statului şi reg. O. C. L.

Planurile, caetul de sarcini şi devizul se pot vedea zilnic la cancelaria şcolii, în orele de birou.

Preşed. comit. şcolar
C. Andreescu

Raze, Unde-Scurte
Diathermie
DOCTOR
Gr. A. Dimitriu
Asistent universitar
Specialist în Boli de PIELE
SIFILIS, VENERICE
Str. Lăpuşneanu No. 23
Etajul II
Cons. 2—4 şi 6—8 p. m.

Cărţi şi reviste

„Insemnări ieşene", cu numărul precedent (No 10 din 15 Mai) luase aspectul unei mari publicaţiuni ştiinţifice şi literare, amintind de „Viaţa Românească".

No. 11 (din 1 Iunie) a revenit la formatul ceva mai mic, dar şi-a păstrat valoarea redacţională. Un mănunchi tot mai sporit, de profesori, literaţi şi publicişti, prezintă toate problemele de actualitate, cu o metodă ştiinţifică şi o informaţiune riguroasă exactă.

Rubrica de note şi recenzie, ca de obicei, plină de voioşie, obiectivă şi captivantă.

„Insemnări ieşene" e revista care face cinste laşului cultural şi nu trebue să lipsească de pe masa nici unui intelectual.

„Activitatea spitalului de chirurgie Iaşi" (1934-35), de docent dr. Gh. Plăcinteanu.

E o broşură plină de interes; o mică monografie a Spitalului Casei de asigurări sociale, unde funcţionează un corp medical de elită, sub direcţia excelentului chirurg dr. Gh. Plăcinteanu.

Din statistica publicată, aflăm că în răstimp de 2 ani au fost 1560 ospitalizări şi 1160 intervenţii chirurgicale, cu succes deplin.

E o instituţie care merită să fie dezvoltată, în interesul clasei muncitoare.

*

A apărut:

„Legende care dispar"...

„Insemnări despre talş tatea unui om în lumina adevărului"

Lupta între două generaţii. Din culisele universitare de **Valentin Gr. Caelaru.**

De vânzare la toate librăriile şi chioşcurile de ziare.

— La cumpărarea covoarelor orientale —
de orice mărime, adresaţi-vă direct primei surse
TEBRIZ
EXPOZIŢIE PERMANENTĂ
Strada Lascar Catargi No. 43
Cumpărând la prima sursă realizaţi 50 la sută reducere faţă de ambulanţi. Rugăm a ne vizita spre convingere

Părinţi! Trimiteţi copiii la mare, cu „PLAIA" Colonie Maritimă Carmen-Sylva
Ingrijire medicală sub conducerea unui distins medic specialist. Intreţinere excelentă. Gimnastică, sport sub supravegherea profesorilor de specialitate.
Preţul Lei 5.000.— lunar
Prospecte şi inscrieri. la: Dr. Marcel Friedman Bucureşti str. Carol 52 şi O. R. T. Organizaţia Română de Turism s. a. r. Bucureşti Bd. Take Ionescu No. 3
IAŞI: O. R. T. Biroul „Credinţa" Str. Lăpuşneanu 20

VACANŢA la MARE
Reduceri 50% pe C. F. R. obţineţi numai călătorind cu excursiile organizate de
Agenţia Wagons-Lits, Iaşi P. Unirei
Reţineţi din timp camere la Hotel.
Informaţiuni şi înscrieri la Agenţia Wagons-Lits, Iaşi Piaţa Unirei 6.

Azi la ROXY triumful cinematografiei moderne
MILIARDARUL cu HARRY BAUR
Al 2-lea film
NOCTURNO
Miky Maus şi Pathe Nathan completează programul

Dr. S. Streiff
fost asistent al Clinicelor urinare din Viena şi Berlin
Specialist în Boli şi Operaţii Genito-urinare
(Rinichi, Beşică, Prostată, Genitale)
Cistoscopie, Uretroscopie
Cons. 3—8 p. m.
Iaşi, Str. A. Panu 7
(lângă Şcoala Steaua)

Dr. M. Segal
Specializat la Berlin
în
Boli şi Operaţiuni
de
Nas, Gât şi Urechi
ELECTROTERAPIE
Consult 8-10 a. m. şi 3-7 p. m.
Iaşi, Ştefan cel Mare 68
(casele Daniel)
Telefon 560

Derby-ul englez

La Epsom (în Anglia) s'au desfăşurat vestitele alergări de cai care interesează lumea sportivă de pretutindeni. Marele derbyu a fost câştigat de calul prinţului indian Aga Khan (în clişeu).

Vapoarele Hapag de vară 1936
spre Ţările Nordice
cu vapoarele „Milvaukee", „Reliance", „St. Louis"
SCOŢIA, ISLANDA, SPITZBERGEN
15 Iulie — 7 August
CAPUL NORD, SPITZBERGEN
17 Iulie — 4 August
SCOŢIA, ISLANDA, SPITZBERGEN
2 Aug—23 August
MAREA BALTICĂ, NORVEGIA
9 Aug—25 August
Informaţiuni, prospecte şi inscrieri la Hamburg-Amerika Linie S. A. R. Bucureşti, Cal. Victoriei 84
Telefon 3 62.42

ANUL XXXII No. 8748

ABONAMENTE

Lei 350 . . . . pe un an
„ 180 . . . . „ 6 luni
„ 90 . . . . „ 3 „
„ 1000 . . Instituții publice

ATELIERELE TIPOGRAFICE
IAȘI. — STR. LAPUȘNEANU 37

Telefoane { Redacția 391 / Administrația 394 / Serviciul de noapte 367

6 PAGINI 2 LEI

OPINIA

Ziar popular cotidian

DUMINICA 7 IUNIE 1936

OPINIA SERIA 66-a

PREMII Gratuite

BON No. 14

IDEI ȘI FAPTE

La șase ani de domnie a M. S. Regelui Carol II

Și iată că s'a scurs încă un an—al șaselea—de domnie a M. S. Regelui Carol II.

Poporul nostru blând și muncitor, duce de mult dorul unei vieți liniștite și îmbelșugate; iar Regele său e întotdeauna călăuzit de gândul curat de a tămădui rănile

M. S. REGELE CAROL II

sângerânde ale supușilor săi.

Trăim însă vremuri neînchipuit de grele; vremi de criză și de mizerie cumplită. Ne zbatem într'un haos de idei și încercări, căruia parcă nu-i se poate pune capăt.

Dregătorii vin și pleacă, fără să reușească să descurce lucrurile, să le îndrumeze pe un făgaș drept.

Dar Regele depune toată stăruința ca în țara aceasta frumoasă și bogată, pe plaiurile acestea binecuvântate de Dumnezeu, să se aștearnă pace și mulțumire.

Fie ca celui de al șaptelea an de domnie să-i revie cinstea de a fi anul mântuirii și izbăvirii de toate relele. Fie ca de azi înainte să pășim pe calea cea dreaptă.

Respectarea constituției; asigurarea drepturilor cetățenești; pedepsirea severă a celor abuzivi și frauduloși; respectarea dreptului de a munci pentru toți locuitorii acestei țări,—dreptate, cinste, prosperitate,—iată realizarea acestor năzuințe arzătoare ale poporului românesc, să hărăzească Cel de Sus M. S. Regelui o domnie strălucită, bogată în fapte frumoase și scutită de neajunsuri!

I. L. BASARABEANU

Noul vicar al Mitropoliei Moldovei

P. S. Valerie Moglan

Ieri s'a primit la Mitropolia Moldovei, o adresă a Ministerului Cultelor prin care se anunță că s'a aprobat numirea arhimandritului Valerie Moglan, starețul Mânăstirei Neamțu ca arhiereu vicar al arhiepiscopiei Iașilor.

Numirea P. S. Valerie s'a făcut în urma recomandației I. P. S. Mitropolit Nicadem, — care era singurul în măsură să decidă asupra acestei cnestiuni.

Totuși chiriarhul Moldovei, pentru ca alegerea Vicarului să prezinte dorința întregii eparhii, — în prealabil a luat părerea unora dintre membrii adunării eparhiale, care au admis hotărârea Chiriarhului.

I. P. S. Mitropolit Nicodem a lucrat timp îndelungat cu P. S. Vicar Valerie, încă de când conducea Mânăstirea Neamțu, și a avut ocazia să cunoască vrednicia acestuia.

P. S. Valerie a secondat pe I. P. S. Nicodem în acțiunea dusă de chiriarhul Moldovei pentru recâștigarea „Vetrii" Mânăstirii Neamțu, noul vicar având partea sa de contribuție la înfăptuirea acestei mari opere.

Apoi P. S. Valerie a stat totdeauna în fruntea acțiunilor de afirmare a monahismului vieții moldovenești,

Prin calitățile sale desăvârșite, P. S. Valerie a putut să urce această înaltă treaptă în erarhia bisericească, dovedind pentru a doua oară, după alegerea triumfală a I. P. S. Nicodem ca Mitropolit al Moldovei, — că M-rea Neamțu nu-și desminte faima de pepinieră a elementelor de valoare și de grea răspundere în biserica ortodoxă română.

*

P. S. Vicar Valerie este licențiat al Facultății de Teologie din Cernăuți; apoi a studiat la Academia Teologică din Moscova, și la Universitatea dela Sarbona (Paris).

Evidențiindu-se ca un vrednic monah, cunoscător al trebilor bisericești, este trimis ca misionar în America, unde a stat 6 ani, zidind mai multe locașuri de închinăciune și înființând cămine culturale pentru propagandă românească.

In timpul cât P. S. Sa a fost misionar M. S. Regina Maria a vizitat America și cu acest prilej P. S. Vicar Valerie i-a făcut Suveranei o primire grandioasă.

Reintors în țară, P. S. Valerie este ales stareț al Mânăstirei Neamțu, unde de asemenea a depus o activitate întensă, însuflețind viața mânăstirească.

Mai târziu când a venit stareț I. P. S. Nicodem, P. S. Valerie a donat suma de 300.000 lei pentru refacerea Mânăstirei Neamțu.

Cunoscător a 6 limbi străine, P. S. Vicar Valerie a călătorit mult în țările din Apus.

Activitatea P. S. Sale din trecut, prezintă o trainică chezășie pentru clerul și poporul moldovenesc, că va ști să facă față tuturor împrejurărilor ce i se vor prezenta în acest post de grea răspundere în biserica moldovenească.

Și încheind aceste rânduri, nu pot să nu amintesc de cuvintele d-lui prof. Nec. Iorga, rostite cu prilejul unei vizite la Iași.

— „Prea cuviosul Valerie Moglan, este tipul monahului moldovean: cinstit, drept, sfătos vrednic și bun la sullet. Și având aceste calități, nu se poate să nu calce pragul erarhiei bisericii noastre. Eu cel puțin îi doresc aceasta din tot sufletul"...

Iată dar că I. P. S. Mitropolit Nicodem prin fericita alegere a P. S. Valerie, îndeplinește și o veche dorință a marilor noștri cărturari.

*

Noul vicar își va lua atribuțiile începând dela 15 Iunie.

Conform tradiției, P. S. Vicar Valerie va primi odată cu hirotonisirea, și numele de Botoșăneanu.

Hirotonisirea ca Arhiereu se va face spre toamnă, odată cu deschiderea Sf. Sinod.

Din partea noastră, — care am mai avut prilejul să amintim de activitatea P. S. Vicar Valerie, — îi urăm păstorie îndelungată.

GRIGORE SPIRU

Un important eveniment diplomatic

Intîlnirea celor trei șefi ai statelor din Mica Antantă

România are cinstea să primească astăzi vizita unor oaspeți iluștri: A. S. R. prințul-regent Paul suveranul Jugoslaviei și d. Eduard Beneș președintele Cehoslovaciei. In aceste

PRINȚUL-RGENT PAUL

trei zile cât vor sta la noi, înalții oaspeți vor avea convorbiri, de interes politic deosebit, cu M. S. Regele Carol II.

E la mijloc orientarea diplomatică a Micei Antante și siguranța celor trei state.

Situația în Europa e tulbure.

Conflictul anglo-italian (agravat din pricina politicei pe care a făcut-o guvernul francez condus de d. Laval), a determinat noui orientări. E destul să reamintim că Anglia tratează intens cu Germania. Pe de altă parte, s'au întețit pregătirile pentru restaurarea Habsburgică, cu sprijinul Italiei.

Această situație impune Micei Antante să fie foarte atentă la desfășurarea evenimentelor și să-și fixeze precis poziția diplomatică.

Nu ne îndoim că, vechea amiciție și interesele comune ale României, Jugoslaviei și Cehoslovaciei, vor birui și de data aceasta, — stabilindu-se un

D. BENEȘ

desăvârșit acord de vederi, pentru binele și siguranța celor trei țări.

Din toată lumea

Risipă.... culturală

Se cunosc multele nevoi ale Iașului, — nevoi care nu pot fi împlinite din cauza lipsei de bani.

Pe dealtă parte, există în bugetul primăriei noastre un așa zis „fond cultural" alimentat din cotele preluate dela taxele de spectacole.

Acest fond ar putea servi la multiplele nevoi ieșene. Dacă însă ar trebui numaidecât să i se dea o întrebuințare „culturală", s'ar găsi și în direcția aceasta un vast teren de aplicațiune. Dapildă, cele câteva sute de mii de lei ar fi un ajutor bine-venit pentru repararea bisericilor-monumente istorice, care cad în ruină. Asemenea, s'ar putea ajuta muzeele Iașului, societățile și publicațiile culturale; s'ar putea ajuta școlile etc. etc.

Aflăm însă că—urmând o nenorocită tradiție—primăria a risipit acest fond, împărțind decu ând, la diverse persoane, o sumă de circa 125,000 lei!

Bietul Iași,—o fi el oropsit de către Centru; dar și fiii lui proprii îl năpăstuesc și-l duc la pierzanie!

...Și-a uitat numele!

In apropiere de frontiera bulgară, pe teritoriul jud. Durostor (Dobrogea) a fost prins un om care părea suspect. El fu adus la Legiunea de jandarmi din Silistra și aici, întrebat cum îl cheamă, a răspuns că... nu mai ține minte!...

Autoritățile jandarmerești credeau că individul „îl face pe nebunul", deaceia a fost purtat pe la toate Legiunile de jandarmi din Dobrogea.

In cele din urmă, la Constanța, bietul om care, într'adevăr își uitase numele, și-a amintit deodată că se numește Ulian Baceff și că este originar dintr'un sat din județul Cahul.

Metroul din Moscova

La Moscova s'a serbătorit decurind aniversarea metroului, o construcție gigantică, cu care autoritățile sovietice se mândresc foarte mult.

In vederea acestei aniversări s'a turnat în capitala Rusiei, un film special și s'au ținut conferințe muncitorilor.

Actualul metrou al Moscovei are 16 stațiuni și o lungime totală de 12 Kilometri.

Rușii plănuesc construirea unei alte linii care va avea o lungime de 20 Kilometri.

La această uriașă lucrare vor fi întrebuințați numai ingineri rusi.

Femee-ministru

D-na Joliot Curie, marea savantă franceză, laureată a premiului Nobel,—a intrat în cabinetul Leon Blum, ca ministru-subsecretar de stat pentru sănătatea publică.

Se știe că au mai intrat în guvern alte două doamne.

E pentru întâia oară în istoria Franței, că femeile ocupă posturi de miniștri.

Intrați la... apă!...

Trei insule mici din grupul Carolinelor, aparținând statului japonez, au dispărut ca prin minune în fundul mărilor. Evenimentul n'ar avea poate atâta însemnătate, dacă n'ar fi dat loc unui conflict destul de neobișnuit.

Un consorțiu american cumpărase nu de mult aceste trei insule, în scopul de a amenaja o plantațiune de bumbac. Insulele formau o suprafață de 40 Kilometri pătrați și au fost plătite cu un preț destul de ridicat.

Transacția fiind perfectată americanii s'au dus la fața locului și mare le-a fost uimirea când—în loc de pământ—au găsit... apă!

Americanii au dat în judecată Statul nipon și acum rămâne să se vadă de partea cui e dreptatea...

Un tablou original

Un pictor mexican, Luis Billot, e autorul unui tablou original.

Subiectul lucrării nu are nimic deosebit. E priveliștea unui sat din Mexic.

Ceiace însă e surprinzător e că tabloul a fost lucrat numai din... timbre postale!..

Filateliștii s'au suparat foc: „Cum — spun e — milioane de timbre din toate țările lumii să fie întrebuințate într'o lucrare de prost gust?"

Insă artistul a răspuns:

— Cred că e mai bine să întrebuințez timbrele într'o operă de artă, decât să le inmormântez într'un album stupid!"

Zîmbetul zilei

La încheerea anului școlar
LUNA IUNIE CU NECAZURI

Luna asta'n orice casă
Nu mai e nici masa, masă,
Nici siesta, nici taifasul...
Dracu'și vără'n toate nasul.
Un'te duci auzi îndată
Că e treabă deochiată:
Mișu are doi în teză
Trei și patru la franceză,
Doi, trei, patru la română
Și-i precis c'o să rămână.
Lina are trei la greacă
Deci direct, nu-i chip să treacă
Tatăl, mama sunt în ceartă
Și-amândoi au mutra fiartă.
Tatăl țipă:
— „Tu să taci
Toate relele le faci.
Îl acoperi, îi alinți,
Că-s inteligenți, cuminți,
Că-s debili și mititei
Nu cumva să trag în ei,
Că e grea învățătura"...
— „ la mai lasă și tu gura
Și nu fă atâta caz
Parcă tu ai fost mai breaz?
N'ai rămas la rând, 3 ani
Și-ai mâncat amar de bani
Până ce cu chiu, cu greu
Ai făcut un biet liceu.
Nasu'n sus ce ți-l mai ții?
După tată... și copii.
Eu am fost deșteaptă foc
Insă n'am avut noroc
Să mă ia un om mai cult,
Cum ți-am spus-o mai de mult.
Ce, băiatul e de vină
Dacă cel de la latină
Are pentru dânsul pică
Și-i menține nota mică?
Tu, dacă ești liberal,
Du-te-acolo, fă scandal,
Să te rogi la conu Ion
Ca să dea un telefon...

Pentru fată pot să-ți spun
Că Mitică-i amic bun
Cu nevasta lui Popescu
Care-i neam cu Ionescu,
Dânsul ar putea să treacă
Pe la doamna cea de greacă,

*

Bietul tată tot asudă...
Mama plânge'n pumni de ciudă
Că ai ei iar au rămas
Și o să-i râdă toți în nas.
Mișu-i foarte pesimist
Insă nu prea pare trist.
Pleacă agale spre Copou
Fredonând un cântec nou
Cu cuvinte de iubire:
Merge doar la întâlnire,
Lina însă pân' și'n vis
Are gând de sinucis
Cu chibrituri, cu stricnină
Sodă, cretă sau chininâ,
Să se facă zarvă mare,
Să se scrie la ziare;
Să s'arate că ea, Lina
A murit nevinovată.
Profesoara poartă vina,
Și să fie judecată.
Iar acolo, la gazetă
Să nu uite să apară
Poza ei cea cu bereță,
S'o jelească întreaga țară.

. . . . . !

*

Dar la urmă e precis
Toată lumea s'a decis:
Atât Mișu cât și Lina
N'au deloc, sărmanii, vină;
Insă soarta e fixată:
Vor mai face anu'odată.
Și-astfel după așa bal
Totul intră în normal.

I. AUREL LEON

Porumbeii călători

Delegația costisitoare și inutilă la conferința muncii, de la Geneva

de GH. COLCEA
fost președinte al Camerei de Muncă și ajutor de primar

Ministerul Muncii este columbarul porumbeilor noștri călători; de acolo pornesc în fiecare vară aceiași tot aceiași porumbei cu gușa plină de grăunțe, către tărâmul însorit al Genevei, unde are loc conferința biuroului Internațional al Muncii.

Anul acesta au sburat către fermecătorul colț al Elveției, 10 la număr: directori, și inspectori general din Ministerul Muncii în frunte cu d. Valer Roman.

Nu ar interesa această plimbare dacă nu am ști că, pentru a prezenta un raport de situația muncitorească în țara noastră, costă pe bieții muncitori flămânzi și goi, peste un milion de lei voiajul și distracțiile numeroasei echipe plecată la Geneva.

Această risipă se face tocmai când Asigurările Sociale au mărit cotele la muncitori și meseriași, cu toate protestele unanime ridicate de massa muncitoare. Ce conține raportul,—e ușor de înțeles.

1. Că legiuirile muncitorești din țara noastră au fost ridicat meșteșugărimea.

2. Că aplicarea lor e literă de evanghelie.

3. Că șomaj la noi nu există.

4. Că cei 800.000 de asigurați din câmpul muncii sunt tratați cu cea mai părintească obăduire de Ministerul Muncii, etc. etc.

Deci vor afla și celelalte state prezente, că muncitorimea din țara românească nu mai poate de bine. Interesant este ce vor zice delegații țărilor din forul internațional al muncii dela Geneva, ascultând raportul nostru, când se știe că:

1. In țara Românească 15

Continuarea în pagina 2-a

Galeria marilor compozitori

F. J. Halévy

O sută de ani de la prima reprezentare a operei „Ebrea"

de BASILE LUPU

Fromental Jaques Halévy s'a născut în Paris la 27 Mai 1799. El a fost fiul lui Hayman Lévy sau mai pe scurt H. Lévy. De mic copil manifesta cele mai bune dispoziții pentru muzică, ceia ce a făcut pe părinții lui să-i înlesnească să intre, la vrâsta de 10 ani, la Conservatoriu. Acolo a avut ca profesori pe Cazot pentru solfegiu, pe Charles Lambert pentru pian, pe Bertin pentru armonie și pe Cherubini pentru fugă și compoziție. Acești mari maeștri dându-și seama de talentele lui Halevy, au ajuns la convingerea că va fi în curând un distins muzician care își va fixa un loc de cinste în lumea artistică.

Și speranța lor n'a fost înșelată.

Când Halévy a prezentat lucrările sale Institutului, juriul i-a decernat în unanimitate „Le grand Prix de Rome" pentru compoziținea sa „Herminia" (1819).

Din dorința de a cunoaște pe marii maeștri ai timpului, tânărul Halevy a plecat la Roma. Aci el a studiat cu maestrul Baini muzica religioasă și a compus muzică bisericească, cantate, liturghii, coruri etc. El a rămas doi ani în Italia pe care o considera ca adevărata patrie a muzicei. De acolo s'a reintors la Paris unde a continuat să studieze, compunând mereu.

După o trecere de cinci ani de la reintoarcerea lui la Paris, Halévy a obținut, în sfârșit, onoarea de a i se primi și reprezinta la teatrul Feydeau prima sa operă comică într'un act pe care a intitulat'o „L'Artisan" (1827); iar mai târziu opera „Le Dietante d'Avignon".

In anii următori el a reprezentat în sala teatrului Ventadour o operă italiană „Clari" (Fulgerul); apoi în 1830 la Operă, un balet intitulat „Manon Lescaut"; la teatrul Feydeau mai multe opere comice între care și opera „Ludovic" pe care Herold primul dirijor al clasei de canto a Academiei Regale din Paris (1791-1833) a lăsat'o pur și simplu în schiță și căreia tânărul Halévy însărcinat de a o termina „i-a adus o parte foarte importantă de colaborare".

Totuși sceste prime compoziții ale lui Halévy n'au

Continuarea în pagina 2-a

O NOUĂ PUDRĂ "JMPERMEABILĂ" CU 4 EFECTE

1. Impermeabilă, prin urmare cea mai bună pudră pentru stradă.
2. Nu face nici pastă nici pete, prin urmare cea mai bună pudră pentru casă.
3. O pudră ce ține toată ziua, fiind amestecată cu Spumă de Cremă.
4. O pudră care înlătură luciul nasului și al obrazului și menține pielea fragedă și tânără, fiindcă conține Spumă de Cremă.

„Impermeabilă", prin urmare cea mai bună pudră de obraz pentru stradă.

Pudrați-vă degetul cu această pudră și muiați-l într'un pahar cu apă, scoateți-l afară și degetul Dv. rămâne uscat. Pudra aceasta ține chiar în timpul transpirației, dans, prin ploaie și la băi de mare. Nu conține particule cleioase care ar putea să intre în porii pielei unde, umflându se, ar produce pori dilatați, coșuri și alte defecte ale pielei. 5.000.000 de fete drăgălașe și bunici frumoase întrebuințează această pudră în fiecare dimineață. Cereți Pudra Tokalon amestecată cu Spumă de Cremă, celebra Pudră de Paris, care înlătură porii dilatați. Se garantează succesul deplin, altfel se restituie banii. De vânzare la toate farmaciile, drogheriile și parfumeriile din țară.

Renumitul depozit de materiale pt. construcții

LUPU STANESCU

STR. PANTELIMON 17 TELEFON 322

Permanent asortat cu:

CIMENT Turda, Brăila, Putna, Ciment alb
VAR bulgări și stins, mozaic
GHIPS, Asfalt, Bitum, Catran
TABLĂ Nadrag, țevi de plumb, faianța Austria
FIER pentru beton, țigle Bohn
COCS metalurgic și pentru calorifere Silezia
CĂRBUNI pentru forjă — CĂRĂMIZI refractare.

Vinde cel mai eftin
Desfide orice concurență.

INȘTIINȚARE

Aduc la cunoștința onoratei mele clientele că am redeschis vechiul atelier de vulcanizare

„EXPRESUL"

complect renovat, executând ori ce lucrări de vulcanizări de cauciucuri și camere pentru automobile, motociclete, biciclete, precum și orice articole de cauciuc. — Reparațiile se fac prompt și conștiincios, *sfidând orice concurență.*

Nu confundați alte ateliere deschise de 3—4 ani cu atelierul „EXPRESUL" care lucrează incontinuu de 25 ani, având cele mai mari experiențe în această branșă.—Atelierul se află în curtea mag. G. Fotescu din str. Lăpușneanu. ***GH. POPESCU***

Termenul de lansare a pudrei-parfum CAOLA expiră la 10 Iunie!

Dacă cumpărați două cutii în loc de o cutie, obțineți a treia cutie gratis, orânduite într'o frumoasă casetă-bar

Atențiune! Numai încă 4 zile!

România
Corpul Portăreilor Tribunalului Iași
PUBLICAȚIE DE VÂNZARE No. 59
Anul 1936, luna Maiu ziua 29

Se publică spre cunoștința generală că, conform adresei Judecătoriei Ocol. I Urban Iași No, 13927 | 1936 se va vinde prin licitație publică, în ziua de 15 Iunie 1936, ora 10 dimineață averea mobilă sechestrată cu procesul verbal No. 149 | 936, de la debitorii Sofia Leibu și Aron Leibu din Iași str. I. C. Brătianu Nr. 129, la pretenția Băncii Moldova S. A. din Iași, următoarea avere mobilă:

1. Două șifoniere lemn culoare mahon, cu câte una ușă, din care numai una cu oglindă și câte 2 sertare. 2 Una masă de sufragerie pătrată, acelaș lemn, pentru 12 persoane, cu postament și cu 4 picioare. 3. Una toaletă acelaș lemn cu oglindă ovală, cu 5 sertare. 4. Un cuier acelaș lemn cu oglindă la mijloc. 5. Patru scaune cu tăblii de lemn. 6. Una dormeuză acelaș lemn, tapisată cu pluș roș. 7. Două lămpi electrice atârnate, cu câte trei brațe și abat-joururi din mărgele lungi albe. 8. Trei mesuțe din acelaș lemn două pătrate și una ovală, cu câte 4 picioare și postament. 9. 3 lăicere pe jos stil național, mărimea între 3 | 1 și 2 m. 10. Una mașină linoleum, mărime cca. 4 | 4 m. 11. Un bufet acelaș lemn, cu 5 portite, 9 ochiuri, geam, cristal cu flori, 2 sertare cu oglindă, la mijloc. 12. Una masă lemn la fel ovală cu 4 scaune cu tăblii. 13. Una dormeuză cu teluri și un covor stil național, mărime cca. 3 | 1.50 m. 14. Una mașină de cusut marca „Singer" No. 2.398.342 litera C. în stare de funcțiune — de picior. 15. Una masă de lemn dreptunghiulară.

Vânzarea se va face în Iași str. I. C. Brătianu No. 129, domiciliul debitorilor, pe bani gata și în asistența comisarului respectiv.

p. Șef Portărel, V. Stănescu
Secretar, D. Stancov

Pilulele de Slănic: purgativul ce nu face dureri.

CERCUL MILITAR IAȘI
PUBLICAȚIE Nr. 290
din 3 Iunie 1936

Se aduce la cunoștința celor interesați, că în ziua de 19 Iunie 1936, orele 17, se va ține în localul Cercului Militar Iași, str. Carol 36, licitație publică pentru construirea a 2 remize în curtea Cercului Militar Iași, ambele lucrări în valoare de lei 58.100.

Devizul și ori ce informații se pot cere dela cancelaria Cercului Militar Iași, în fiecare zi între orele 16—20.

Odată cu oferta se va depune și garanția de 3000 lei în numerar.

Președ. Comit. Cerc. Mil. Iași,
GENERAL C. IONESCU

DE VÂNZARE un motor 45 h. p. pentru moară. Adresa Anton Căminul C. F. R. Nicolina.

Cantina școlară

Mâine Duminică 7 Iunie c. ora 4 p. m. în localul școlii primare de băieți N. 9 „Mihai Kogălniceanu" din strada Lascar Catargiu No. 31, va avea loc prima Adunare Generală a societății „Cantina școlară" pentru descărcarea gestiunei pe anul 1935 | 1936.

Membrii cotizanți și toate persoanele care se interesează de bunul mers al acestei societăți, cu stăruință sunt rugate a lua parte.

Comitetul

V'ați intoxicat? Luați îndată Pilule de Slănic

Pentru sport și stradă domnul elegant poartă cămașa modernă

„TRINACO"

cele mai noi creațiuni.

TRINACO TRADE MARK NTC

TRINACO

Sucursala Iași, Ștefan cel Mare 11

Cercul pastoral și hramul bisericei din Ciurea

De Sf. Treime, s'a ținut la biserica din Ciurea cercul pastoral anual și hramul bisericii, sub conducerea Păr. Protopop D. Ciolan și desfășurându-se în chip înălțător. Slujba în sobor s'a terminat cu un polihronion M. S. Regelui, I. P. S. Mitropolit Nicodim și poporenilor, cu cuvântarea luminoasă și plină de învățături a Pr. Protopop, dupăce predica zilei fusese rostită de Pr. Bodnărescu.

Poporul a dat apoi o agapă în curtea bisericii, la care au luat parte, afară de slujitorii bisericești, învățători și popor, musafiri, ca d. s. E. Diaconescu și d. căpitan Angelescu, f. comand.-pompieri. Au ținut și aici cuvântări Păr. Protopop, Pr. Bodnărescu, d. senator Diaconescu, (interesându-se de biserici, școli sau chestiuni economice ale satelor din partea locului și stăruind îndeosebi pentru biserica în construcție din Dumbrava, pentru a se termina, după-ce a obținut pentru ea ajutor 85 mii lei, până acum); d. f. senator Iorgu Ciolan, d. inv. Bursuc, dela școala Curături, și cu mult farmec Pr. V. Lazăr, Bârnova.

A urmat ședința publică, tot în grădină, alcătuită din imne religioase, executate de cântăreți, conferința ținută de Pr. I. Boian „Respectarea sărbătorilor", recitări și cântece ale elevilor șc. Dumbrava, frumos instruiți de învățătorul lor, d. Haras, cuvântarea-program de activitate a parohului local, vrednicul preot V. Teleman,— Păr. Protopop făcând apoi o sinteză a programului desfășurat. Sărbătoarea s'a încheiat cu cântări de slavă ale cântăreților.

O zi, să nu se uite de popor!

Asistent

Porumbeii călători

Continuarea din pag. I-a

Camere de Muncă funcționează de aproape trei ani cu comisii interimare, în pofida legii, unde peste 320,000 meseriași patroni, un milion lucrători și 300 mii funcționari particulari, nu au nici un reprezentant real.

2, Că 800 mii de cotizanți ai Asigurărilor Sociale, de aproape trei ani nu au nici un trimis al lor în Consiliile Caselor de Asigurări și nici un reprezentant în Consiliul Casei Centrale.

3. Că legea meseriilor (pregătirea profesională) a fost făcută fără a fi consultată muncitorimea, și votată într'o noapte de Parlamentul românesc.

Lege care pune noui biruri pe capul meseriașului, iar în loc de ocrotire, deschide muncitorilor porțile închisorilor. Lege, care înlătură meseriașul din comisiile de calificare, iar aplicarea ei o dă pe mâna Inspectoratelor Muncii, făcând din rolul Camerei de Muncă, simple birouri de înregistrare.

4. Iar din bugetul Casei Centrale de peste 900 milioane, abia 5 milioane sunt afectate pentru trimiterea meseriașilor bolnavi la stațiunile climaterice.

Nici de acest drept nu beneficiază adevăratul bolnav meseriaș, lucrător sau funcționar particular, ci învârtiții prietenilor din Cassa Centrală. Și câte altele pe care porumbeii oficiali din columbarul Ministerului Muncii nu le vor relata în raportul prezentat la Geneva, dar se vor distra cu banul muncitorului, muncit cu sudoare și-și vor spune între dânșii că muncitorimea românească ar pieri dacă dumnealor nu ar fi mers la Geneva...

GH. COLCEA

Doleanțele negustorimei discutate în ultima ședință dela „A. C. I."

Intr'o recentă ședință a asociației comercianților și industriașilor ieșeni „A. C. I." ținută sub președinția d-lui H hamu, industriaș s'au discutat mai multe chestiuni ce interesează comerțul și industria ieșeană.

S'a arătat că în ultimul timp s'au urcat taxele și impozitele la toate categoriile de comercianți. Pe lângă aceasta, și negustoria a ajuns astăzi un lux.

Monezile falșe

O altă chestiune ce s'a dezbătut a fost aceia a monezilor falșe de metal, care nu se pot deosebi de cele veritabile. Vorbitorii au arătat că numeroși comercianți cari au voit să expedieze bani, prin cec postal, și li s'a găsit câte o monedă care nu suna, au fost trimiși la poliție și parchet, pierzând timp și bani.

Reducerile pentru București

au fost deasemenea discutate, arătându-se de către d. Iancu Schneider că se acordă încă o lună în plus de reduceri capitalei, în dauna întregei provincii.

Cere intervenții pentru a se acorda și Iașului, a doua capitală, un tratament egal.

Se asociază la cele de mai sus d-nii Iosif Iacob, Hahamu, Zalman, Caramalău etc.

AL. VIFOR

Plastica

Un pictor original:

Victor Mihailescu

și o expoziție ce merită să fie vizitată

In str. Lăpușneanu (lângă Hotel Palace) e deschisă de câtva timp expoziția unuia din cei mai originali artiști ai Iașului: pictorul V. Mihailescu.

Absolvent al Academiei locale, d. Victor Mihailescu a pătruns adânc toate tainele plasticei și se prezintă în actuala manifestare deplin stăpân pe tehnica pastei și cu o notă de profundă originalitate.

Artistul prezintă ieșenilor portrete, flori și peisagi, lucrate într'o manieră ce fi aparține exclusiv și cari au surprins pe cunoscători, prin sinceritatea lor.

D. VICTOR MIHAILESCU

Expoziția rămâne deschisă până la 10 Iunie.

E probabil că apoi, pictorul Mihailescu va expune în Capitală.

AL.

Astă seară

Sărbătorirea d-nei Aglae Pruteanu

la Teatrul Național

Astă seară, într'un cadru de aleasă sărbătoare, are loc la Teatrul Național un spectacol închinat ilustrei societare, d-na Aglae Pruteanu, care se retrage definitiv din viața artistică.

D-na Pruteanu, încadrată de actorii Naționalului, va juca actul final din „Anna Karenin" și „Inchide sau deschide" proverb de A. de Musset, dând ieșenilor posibilitatea să admire cele mai de seamă creații ale d-sale.

Prețurile sunt mai mult decât modeste, spre prilejui fiecăruia s'o vadă pe „Pruteanca", acolo unde a strălucit o viață întreagă.

Biletele la agenția Brașcu.

Cetiți zilnic ziarul „Opinia"

F. J. Halévy

(Continuare din pagina I-a)

lăsat pe criticii sceptici ai timpului să întrevadă locul important pe care trebuia să-l ocupe în arta națională a țărei sale acest tânăr compozitor francez. Mirarea a fost însă mare când Halévy a prezentat Academiei regale de muzică din Paris, în anul 1835, marea sa operă în 5 acte „Ebrea" (la Juive).

Această operă pentru care întreaga critică mondială a găsit cele mai elogioase cuvinte de admirație, Halévy a scris'o în pagini de o înduioșătoare sinceritate „pline de nobile accente cu totul umane și care mișcă sufletele". Ebrea este o operă dramatică de mare efect.

Pe cine n'a mișcat cu adevărat minunata și sentimentala melodie a ariei „Eleazar" când a auzit'o executată cu vocea sau la violoncel, acest andante care pare că reproduce atât de înduioșitor glasul omenesc și îți dă iluzia unui plânset duios. „Ebrea" a împlinit o sută de ani de când a văzut pentru prima oară lumina rampei și a fost reprezentată pe toate scenele lumei, culegând aplauze frenetice pentru arta desăvârșită cu care e scrisă și pentru inspirația unică a ei.

Pe lângă aceste opere, mai cităm Guido et Ginevra operă în 5 acte (1838); la Reine de Chypre operă în 5 acte (1841); Charles VI operă în 5 acte (1846); les Mousquetaires de la Reine operă comică (1846); le Val d'Andore dramă lirică (1849); la Fée aux Roses; la Dame de Pique; la Tempesta; le Juif errant; Katharine Cornaro și Jaquarita l'Indienne. Halévy a mai scris și muzică bisericească, diferite compoziții pentru piano, precum și un „Tratat despre contrapunct și fugă".

Pentru marile lui calități care au onorat țara sa, Halévy a primit cele mai mari distincțiuni.

Așa, în anul 1827 el a fost numit profesor de armonie la Conservatoriul din Paris; în anul 1830 repetitor la Grand' Opera; în 1833 profesor de contrapunct și fugă la catedra pe care o ocupase mai înainte profesorul Fétis, după care în 1840 a fost numit titularul catedrei de compoziția înaltă la Conservatorul din Paris.

Intre anii 1840—1848 a ocupat postul de Director al muzicei Palatului ducesei de Orléans. In 1854 a fost ales Membru al Institutului și numit Director al concertelor Curței și Secretar perpetu al Academiei de Beaux-Arts; în această calitate el trebuia să țină elogii pentru fiecare din membrii decedați. In anii 1861 și 1863 aceste elogii au fost culese și tipărite sub titlul de: „Souvenirs et portraits".

Istovit de muncă, Halévy muri la Nissa în ziua de 17 Martie 1862, în vrâstă de aproape 63 de ani.

BASILE LUPU

După un chef oricât de mic Luați pilule de Slănic.

MARELE MAGAZIN
„ATLAS"
Strada Ştefan cel Mare No. 1
a reasortat complect magazinul cu toate articolele de sezon, vinde mai ettin ca oriunde.

Câteva ecouri politice

dela masa oferită de d. prefect Th. Zipa

Parlamentarii liberali şi ceilalţi câţiva fruntaşi ai clubului guvernamental local, reuniţi la masa oferită de d-l Th. Zipa, prefectul judeţului, —între „feluri" au discutat şi politică.

Bineînţeles; politica privind interesele organizaţiei locale.

*

Un d. deputat şi-a manifestat ...nedumerirea că au intrat în componenţa consiliului de ad-ţie al societăţii apelor, unii membri dela Jockey-Club.

*

S'a mai făcut vorbă şi despre politica edilitară pe care o practică d. Racoviţă, aducându-i-se critici acerbe.

S'a ajuns chiar a se spune că viitorul primar liberal la Iaşi, în nici un caz, nu va mai putea fi d. Racoviţă.

*

In materie de propagandă, s'a arătat că după 15 Iunie d. ministru Victor Iamandi va relua seria de întruniri din judeţ şi oraş.

*

S'a mai pomenit şi de amploarea pe care organizaţia de Iaşi o va da solemnităţii desvelirei statuei lui Georgel Mârzescu.

Dar câte nu s'au ...bârfit şi complotat la cina dela d. Tirel Zipa!

Păcat însă că interlocutorul care ne-a furnizat ecourile n'a fost mai darnic...

SBILT

Alegerea de noi cenzori la Spitalul Israelit

Se prevăd discuţiuni aprinse

Mâine, Duminică are loc adunarea generală a cotizanţilor Spitalului Israelit, pentru a alege noi cenzori, conform statutelor.

Am vorbit despre aceasta şi am relevat greutatea de a se alege sau realege vechi cenzori, prin aclamaţii.

Astfel, pe ziua de azi d. Herman Iacob cunoscutul luptător, a lansat un manifest prin care arată că şi-a pus candidatura pentru cenzor şi cere votul secret. In manifestul său d. Herman Iacob atinge şi câteva chestiuni, menite să provoace o vehementă discuţiune.

DAN.

Un caz interesant la Ungheni

Ungheni.—Comitetul şcolar, prin preşedintele său dl. Al. Malanciuc, primarul Unghenilor, cât şi d-l agronom Popa, au dat în judecată pe dl. major Gazi pentru încălcare de hotar. Dl. Gazi având în arendă moşia d-lui general Petrovicescu, situată pe teritoriul com. Ungheni, a dat ordin administratorului Roitman să are şi lotul grădinei de copii — 3 ha. — precum şi un lot al Statului, de 2 ha. care se află vecină cu moşia arendată de d-sa.

Procesul va veni spre judecare la judecătoria mixtă din Tataraşi, de care depinde com. Ungheni.

Cazul se comentează cu aprindere; dl. Gazi s'a înscris de curând în partidul liberal, trecând din gruparea georgistă.

Să plec ori să rămân acasă?

Nu vrem să vă dăm nici un sfat, ci vă împărtăşim o simplă informaţie care vă poate fi de folos. „Astăzi e posibil de realizat un tratament la propriul Dv. domiciliu, cu băi de iod, tot atât de eficace ca o cură într'o localitate balneară.

SAREA NATURALĂ DE IOD DE BAZNA dă oricui posibilitatea de a face o asemenea cură acasă, evitând orice cheltuială de deplasare şi întreţinere într'o localitate recomandată de medici.

Reumatismul, scrofuloza, durerile de încheeturi şi de oase, bolile de piele şi cele de femei îşi găsesc vindecarea radicală în urma unui tratament cu renumitele băi cu SARE DE IOD DE BAZNA care se găseşte de vânzare la toate farmaciile şi drogueriile în pachete originale a 1 kgr.

Bimba-Bimba

pentru ultima dată

Bogata trăistă cu glume, poante şi cuplete, care este revista ieşenistă „Bimba-Bimba" a d-lor Sava şi Kriacoff, îşi va expune nervii încărcată pentru ultima dată, Duminică 7 Iunie la matineu (ora 3 jum.).

E un spectacol organizat în folosul roboţilor ce-au muncit la realizarea revistei: a figuraţiei.

Se va prezenta exact aceiaşi fastuoasă montare cu aceiaşi distribuţie în frunte cu răsfăţaţii C. Ramadan şi Mill, Gheorghiu.

x A fi frumoasa şi atrăgătoare este problema ce rezolvă Crema Miraculoasă. Această cremă distruge petele şi coşurile de pe obraz, albeşte şi catifelează pielea dându-i un parfum delicios. Depozit Farmacia Dr. Ratianu strada Cuza Vodă 48.

Activitatea muncitorească

a Sindicatului Textil în Imbrăcăminte

Duminică 7 Iunie va avea loc loc la Casa Poporului din str. Socola, o adunare a muncitorilor din Industria Textilă, Imbrăcăminte şi Incălţăminte.

La ordinea de zi:

1) D-l Const. Surugiu preşedintele sidicatului, va da un raport asupra congresului Uniunei Textile care a avut loc la Bucureşti şi la care a luat parte în calitate de delegat.

2. Situaţia precară a lucrătorilor din fabricile textile, atelierele de croitorie, comandă, lagăr, dame, blănărie, şepcărie şi încălţăminte.

Raportul va fi dat din breslele respective.

3. Urcarea cotelor la Asig. Sociale, tratamentul casei de Asig. Sociale şi alegerile în vederea camerei de muncă.

4. Nerespectarea zilei de 8 ore de lucru şi a demnităţei omeneşti.

5. Campania de organizare a sindicatului.

Vor lua cuvântul d-nii Constantin Surugiu, Ioan Maximi Steinberg, Segall precum şi Marin Florea Ionescu şi alţii.

Transferări în învăţământul secundar din Iaşi

Din sursă autorizată putem anunţa unele transferări de profesori la liceele din localitate, urmând a fi confirmate oficial de către autorităţile în drept.

Astfel au fost transferaţi: d. Martiniuc profesor de matematici, de la şcoala comercială elementară la liceul Naţional: prof. Andriescu, matematici, de la Alexandru cel Bun la liceul Naţional şi prof. Triandaf matematici dela şc. comercială elementară tot la Naţional; d. Mihai Botez prof. de matematici de la şcoala normală „V. Lupu" la Liceul Internat şi d-na general Cozmiţă profesoară de desemn şi caligrafie dela liceul din Fălticeni la şcoala profesională „Sf. Sava".

V.

Pilulele de Slănic: Purgativul cu efect rapid

ULEIURILE ROMANESTI DE CALITATE SUPERIOARA
OSIN

DISTRIBUTIA

RAŞELA FRIEDMAN
MORITZ SEGALL
Logodiţi
Bivolari Iaşi
In locul oricărei alte înştiinţări.

Căminul elegant, plăcut şi eftin aranjat îl puteţi avea şi Dv. vizitând Expoziţia de Covoare, Perdele, Rodieuri, Marchizette, Paturi, Cuverturi şi feţe de mese etc. în toate calităţile precum şi Galerii de alamă, Linoleum şi Muşamale în toate dimensiunile. STORURI comandaţi noi sau prefaceţi cele vechi cu preţuri extrem de eftine la
MAURICE FELIX IAŞI Str. Ştefan cel Mare Nr. 13
La clienţi solvabili se acordă credite

IOAN MARCOCI
noul concesionar al
RESTAURANTULUI ŞI BERERIEI BRAGADIRU
atrage atenţia onor. public că făcând toate sacrificiile a amenajat localul în stilul celor similare din Occident. Oferă consumaţiuni fine cu preţuri eftine.
Vizitaţi spre convingere.

Isprava unui invertit

Bălţi 6.—D-nele R. Iulman şi E. Palaria au reclamat parchetului că un anume Iacob Crivulenco şi-a bătut joc de băeţii lor.

Crivulenco a fost imediat arestat. El şi-a mărturisit vina.

Acelaş Crivulenco a mai fost condamnat la şase luni închisoare pentru homosexualism.

50 cazuri de scarlatină

la spitalul din târgul Mihălleni - Dorohoiu

Dorohoiu 7. — Autorităţile sanitare din localitate au fost încunoştiinţate că în târgul Mihaileni, judeţul Dorohoiu, s'au declarat cinci zeci cazuri de scarlatină.

Bolnavii au fost izolaţi la spitalul central din Mihaileni, de sub conducerea d-lui Dr. Costin.

Zilnic sunt aduşi bolnavi noui de scarlatină, astfel că spitalul a devenit neîncăpător.

Medicul Şef al spitalului din Mihaileni a cerut ajutorare telegrafice dela Ministerul Sănătăţii.

Serviciul sanitar judeţean a luat severe măsuri de combatere.

Atac banditesc. — Comerciantul Şlom Haimer din Lunca a fost călcat noaptea trecută de rău-făcători.

Hoţii au intrat în magazinul său prin spargerea unei uşi dosnice şi şi-au însuşit mărfuri şi bani.

S'a deschis o anchetă.

S. Sandy

INFORMAŢIUNI

x *Arhim. Scriban va pleca, pe la 24 Iunie, la Paris, ca să se întâlnească cu patriarhul Miron, cu care împreună va pleca la Londra ca să întoarcă vizita deputaţiunii anglicane care a fost anul trecut în Bucureşti. Primirea la Londra se va face în ziua de 29 Iunie la „Lambeth Palace", reziden̦a primatului Angliei.*

Apoi vor vizita Oxfordul şi alte oraşe.

x Am anunţat că părintele protopop V. Chirica a reclamat poliţiei că serva Alexandra Pârţac Saşa a părăsit serviciul, furând unele lucruri din casă.

Femeia în cauză s'a prezentat la redacţie şi a dezmenţit categoric că ar fi furat ceva. N'a luat nimic din casa stăpânilor, şi a părăsit serviciul pentru că nu i s'ar fi plătit salarul. Luăm act.

x **Hramul bisericei Banu.** — Duminecă, 7 Iunie a. c Biserica „Banu" serbează hramul ei anual: „Dumineca tuturor sfinţilor". Serviciul Divin va fi oficiat de un sobor de preoţi, acompaniat de corul seminarului „Veniamin"; iar predica va fi ţinută de preotul paroh, profesor I. Andriescu, despre „Cinstirea sfinţilor".

Astăzi Sâmbătă, 6 Iunie, la ora 4 p. m. se va oficia sf. Vecernie, cu Litie.

Bunii creştini sunt invitaţi a veni la biserică la ambele slujbe.

x *Bonurile de premiu „Opinia" seria 65 se preschimbă la administraţia ziarului la 4-7 d. a.*

Din Copou până'n Ciric Tot ieşanul ia „Slănic".

x Azi, Sâmbătă, 6 Iunie, ora 7 p. m. va avea loc şedinţa Institutului de Filologie Română „Alexandru Philippide" închinată marelui critic francez Albert Thibaudet. Va vorbi d. profesor Octav Botez. Cei interesaţi sînt rugaţi a lua parte.

x „POLITICA" de astăzi după amiază apare în şase pagini cu un bogat material informativ şi critic.

Cum s'a constituit soc. apelor, abuzul cu automobilele autorităţilor, demonstraţia politică dela Iaşi, cronica rimată a săptămânii şi alte reportaje interesante complectează numărul.

x LA MĂNĂSTIREA NEAMŢU.—Prin numirea P. C. Arhim. Valerie Moglan ca vicar al Mitropoliei Moldovei, a rămas vacant postul de stareţ al M-rei Neamţu.

Până la numirea unui nou stareţ, I. P. S. Mitropolit Nicodem a ales o comisiune interimară la conducerea Mânăstirei Neamţu, formată din: păr. Vasion, egumenul M-rei Secu, păr. Dionisie Sângeorgeanu şi păr. Ghenadie Pipirigeanu.

x KOLA GRANULAT tonic reconstituant al sistemului muscular. Preparat de Farmacia Werner—Iaşi. 20
Pilulele „Slănic"

Informaţii

x **Şezătoare la Bucium.**— Duminică 7 crt. ora 6 p. m. va avea loc la şcoala primară din Bucium, o şezătoare culturală urmată de bal organizată de regimentul de Transmisiuni. In program figurează o piesă de teatru recitări, coruri şi concert executat de fanfara regimentului sub conducerea d-lui lt. Laifer Jazul regimentului va distra publicul până la 4 de noapte. Autobuzul va fi la dispoziţia publicului.

x *Concurs de vedete la Iaşi* — Revista „Realitatea Ilustrată" organizează la Iaşi un mare concurs de vedete, care să apară pe scena teatrului „Alhambra" din Bucureşti cu salarii între 5000 şi 30.000 lei.

Concursul va avea loc Duminică 28 Iunie.

Informaţiuni la dl. L. Paul, reprezentantul revistei „Realitatea Ilustrată", în fiecare zi la redacţia ziarului „Opinia".

x *Un local excelent* care întruneşte toate condiţiunile moderne: confort, higienă, asortiment bogat în mâncăruri şi băuturi fine cu preţuri convenabile este *Restaurantul „Tanasache"* Pasagiul Motăş (lângă Librăria Socec).

Doamna
Dr. C. Parhon Ştefănescu
Medic Primar al Spit. Socola
Boale nervoase şi ale glandelor cu secreţiuni interne
Consult. 2—4 p. m.
Strada I.C. Duca No. 16 (fosta Muzelor

NUMAI LA
FOTO-MIMOSA
STR. CUZA VODA 7
FOTOGRAFII ARTISTICE MODERNE
CU PREŢURI POPULARE

Inainte de a pleca în viligeatură
cumpăraţi geamantane noi sau reparaţi pe cele vechi la atelierul de specialitate
„VALIZA"
Str. I. C. Brătianu 165 (vis-a-vis de Brutăria Forşt)
Execuţie ireproşabilă, preţuri fără concurenţă.
Vizitaţi spre convingere.

DOCTORUL
R. DAMSKER
Medic de Spital
Str. Ghica Vodă No. 32
MEDICINA INTERNA
SIFILIS ŞI GENITO-URINARE

MAREA COLECTURA
CAMPUS & BASSA
din Iaşi
Str. Lăpuşneanu 16
angajează agenţi plasatori pentru oraşul şi judeţul Iaşi

DURERI DE DINŢI ALUNGĂ IMEDIAT NOVAL
CALMANTUL IDEAL NU ATACĂ INIMA, NU IRITĂ RINICHII
Cereţi la farmacii cutii originale
Purgativul cel mai bun? Pilulele de Slănic!

D. Carol Kron prezintă astă seară

„STRIGOII" de H. Ibsen

La „Phoenix" ieşenii au prilejul să-l vadă astă seară pe concetăţeanul lor, d. av Carol Cron, în rolul lui Osvald din puternica dramă „Strigoii" de H. Ibsen.

Apreciatul causeur al baroului va dovedi că este şi un excelent actor, deşi nu figurează în cadrele Naţionalului.

D-sa va juca în tovărăşia unei trupe din cele mai promiţătoare, în frunte cu d-na Bogza dela teatrul Naţional din Cluj.

Preţuri populare.

D-l CAROL KRON

Haine, stofe, lingerie, pălării moderne
vinde marele magazin
BAZARUL GENERAL
STR. CUZA VODĂ 11 vis-a-vis de fosta Prefectură de Poliţie
D-nii funcţionari, militari, pensionari şi C. F. R.-işti pot cumpăra în rate lunare fără aconto

x Dl. Dr. L. BALLIF s'a mutat în str. Sărărie Nr. 100 şi consultă zilnic între orele 5—7 p. m. pentru boli nervoase şi endocrine.

x DR. BRENER specialist mamoş, boli de femei. Cons. 2—6 d. a. Str. Banu.

SALA CINEMA PHOENIX
Astăzi seară marele spectacol de artă
STRIGOII
Dramă în 3 acte de Ibsen
cu D-na Marcela Borsa dela Teatrul Naţional din Cluj
şi Dl. Carol Kron

ULTIMA ORĂ

Dl. Mihalache participă la serbările Restauraţiei

iar după serbări, se va întruni biroul partidului

Bucureşti 6.—D. Ion Mihalache se întoarce astăzi dimineaţă în Capitală, venind dela Dobreşti. Şeful partidului naţional-ţărănesc va avea o întrevedere protocolară cu prinţul-regent Paul şi preşedintele Beneş. Apoi va participa la serbările restauraţiei.

După serbări d. Mihalache va convoca o şedinţă a biroului partidului naţional-ţărănesc, care va avea să fixeze partea doua a programului de campanie contra guvernului.

Zilele acestea vor începe în Ardeal, cursurile de propagandişti politici cu care prilej vor avea loc adevărate demonstraţii. Întrunirile au fost programate de d. Mihai Popovici.

D. prof. Costăchescu aşteptat la Bucureşti

E vorba de o audienţă la Rege

Săptămâna viitoare este aşteptat să vie în capitală d. prof. N. Costăchescu, care va avea o întrevedere cu d. Mihalache.

Se vor lămuri cu acest prilej unele chestiuni ridicate prin declaraţiile făcute de d. Costăchescu la Iaşi.

Ziarul „Curentul" apărut astăzi dimineaţă în Capitală, anunţă că d. prof. Costăchescu va solicita săptămâna viitoare o audienţă M. S. Regelui (N. R. La Iaşi nu se ştie nimic despre această eventuală audienţă.

*

Cluj 6 — Ziarul „România Nouă" al d-lui Zaharia Boilă, a publicat eri un nou atac împotriva d-lui prof. Costăchescu.

D. Madgearu pleacă în străinătate

Bucureşti 6 — D. Virgil Madgearu secretarul general al partidului naţ.-ţărănesc, pleacă Miercurea viitoare la Paris. Deacolo se va duce la Londra.

Unele cercuri atribue o deosebită importanţă, întrevederilor pe care d. Madgearu le va avea în cele două metropole.

*

Ziarul „Epoca" anunţă că în partidul naţional-ţărănesc s'au făcut oarecari presiuni asupra d-lui Mihalache pentru a nu participa la recepţiile în cinstea prinţului Paul şi a d-lui Beneş.

D. Mihalache nu s'a lăsat însă convins.

Maxim Gorki pe moarte

Londra 6.— O telegramă din Moscova anunţă că marele scriitor rus Maxim Gorchi se află pe moarte.

Deraerea expresului

Paris-Viena

Viena 6. — Expresul Viena-Paris a deraiat aseară lângă Ebensberg.

Mai multe vagoane au fost răsturnate.

Sunt doi morti si zece grav răniti.

EXTRAORDINARELE EFECTE ale unui trasnet

Totul este distrus, afară de o icoană

Satu-Mare 6.— Funcţionarul particular Dreissig, din serviciul hotelului „Victoria", plecând de acasă, a închis totul în cea mai perfectă ordine.

In urmă a venit o furtună. Când s'a reîntors, Dreissig a găsit uşile deschise. Crezând că a fost vizitat de hoţi, a încercat să aprindă lumina. A constatat însă că nu funcţionează.

Atunci a aprins o lumânare şi un spectacol uluitor i s'a înfăţişat ochilor.

Cleştele de la uşă şi toate cuiele din pereţi lipseau. Tablourile erau căzute la pământ, afară de o icoană ce reprezenta pe Isus Hristos. Aparatul de radio era complect ars, ca şi măsuţa pe care era aşezat. O cutie cu cue a fost transformată într'o minge de fier şi toate obiectele de metal distruse.

O pisică încuiată în cameră a fost găsită vie.

Funcţionarul şi-a dat imediat seama că trăsnetul a căzut pe antenă, pătrunzând în casă. Tensiunea de milioane de volţi, a topit toate obiectele de metal.

Cazul a provocat senzaţie, iar faptul că icoana a rămas intactă e privit ca o minune.

Doamnele cu gust fin găsesc
Poşete şi mănuşi de piele
GANT ROYAL
cu adevărat frumoase numai la magazinul
„LA GHEM"
STR. ŞTEFAN CEL MARE 2 (lângă Fraţii Hirschensohn)
Preţuri foarte convenabile

Manifestări de iarnă

în Europa centrală

Praga 6.—Pe munţii Tatrei a căzut zăpadă multă.

Deasemeni la Munchen a nins, temperatura scăzând sub 9 grade.

La Insbruck s'a lăsat frig, temperatura ţiind în continuă scădere.

Praga 6 — Un mare incendiu s'a declarat în gara Reichenberg din Bohemia.

Gara a fost complect distrusă. Au ars şi o sută vagoane cu lemne.

ORA 12

Sosirea înalţilor oaspeţi

Marile festivităţi din Bucureşti

Bucureşti 6.—Azi dimineaţă, la ora 10, a sosit în capitală, d. Beneş, preşedintele Cehoslovaciei.

La intrarea în staţie a trenului special, se aflau peperon M. S. Regele, Marele Voevod Mihai, Principele Nicolae, d-nii prim-ministru G. Tătărescu, N. Titulescu, ministru de externe, Jean Şeba, ministrul Cehoslovaciei la Bucureşti şi alţi demnitari.

D. Beneş a coborât din vagon; a trecut trupele în revistă, după care a urmat prezentările.

A fost emoţionantă întâlnirea cu d. Titulescu.

Cortegiul a plecat la Palatul Regal unde este găzduit înaltul oaspe.

*

La orele 11 a sosit prinţul regent Paul, fiind primit cu acelaş ceremonial.

Din gara Mogoşoaia a fost condus la palatul regal. Pe tot traseul erau înşiruite şcolile primare şi cei zece mii de primari din ţară.

La orele 12 cei trei şefi de stat primesc defilarea în faţa palatului regal.

La orele 1 suveranul oferă un dejun în onoarea oaspeţilor.

La sfârşitul dejunului vor toasta d. Beneş şi regentul Paul şi va răspunde Regele.

Seara va fi un dineu la ministerul de externe, iar la orele 10 seara va avea loc în sala de festivităţi a palatului regal un concert dat de orchestra „Filarmonica".

După concert urmează o mare recepţie.

Solemnitatea de la aerodromul Băneasa

Bucureşti 6.— La aerodromul Băneasa a avut loc azi dim. o impresionantă solemnitate la piatra care marchează locul unde a aterisat avionul care l-a adus pe M. S. Regele în ţară, la 6 Iunie.

S'a oficiat un serviciu religios în prezenţa Suveranului şi a înalţilor demnitari.

Apoi M. S. Regele a decorat cu „Virtutea Aeronautică" pe domnii I. Inculeţ, Iuca, Sergiu Dumitriu, Vântu dr. Marmeliuc, şi d-ra Ştirbei.

De asemenea Majestatea Sa a înmânat cupa „Carol I." echipajului locot, Mogoescu, locot. Perju, care au câştigat raidul Restauraţiei.

Un deces suspect la Maglavit

Craiova 6.—La Maglavit, pe locu. numit „La Butucugi, a fost găsit cadavrul unei femei.

S'au început cercetări, deoarece se crede că ea a fost asasinată.

Greva din Paris

Paris 6.—Greva muncitorilor continuă. Sunt până acum în Paris 210 mii de grevişti.

Municipalitatea oraşului a hotărât să ajute familiile greviştilor.

S'au luat măsuri ca aprovizionarea oraşului să nu sufere. Astăzi au apărut ziarele, dar n'au fost expediate în provincie.

x Luni 8 Iunie, ziua Restauraţiei, vor avea loc mari festivităţi cercetăşeşti şi străjereşti la Parcul Sportiv dela Copou.

Festivităţile vor fi deschise printr'un serviciu religios care se va oficia la Parc, Luni la ora 9,30 dimineaţă.

Demonstraţiile vor continua şi după amează, până seara când se vor aprinde focurile cercetăşeşti în tabără.

Descoperirea a două schelete omeneşti

în curtea hotelului „Splendid" din Dorohoi

Dorohoiu 6.—Cu ocazia unor săpături, pentru înlocuirea unor stâlpi, s'a descoperit în curtea hotelului „Splendid" din localitate, proprietatea d-nei Dumitrescu, două schelete omeneşti la o adâncime numai de 65 cm.

Au fost înştiinţate autorităţile. Se crede că în curtea hotelului s'ar fi comis acum vre'o 35—40 ani un monstruos dublu asasinat, iar victimile au fost înmormântate în pripă chiar în curtea hotelului.

Cazul a produs impresie în oraş. La faţa locului este un adevărat pelerinaj.

S. SANDY

Un primus face explozie şi răneşte o femeie

D-na Valentina Ciubotaru din str. Nicolina 48, a aprins aseară un primus. La un moment dat maşina a explodat. Femeia s'a ales cu grave arsuri pe faţă. Ea a fost transportată la spitalul Ghelerter unde i s'au dat îngrijirile necesare.

Apoi a fost retrimisă la domiciliu.

Impresionantă dramă a unui copil venit după serviciu

Sinucigaş la 12 ani

La spitalul Israelita a fost internat astă-noapte copilul Victor Bercea, în etate de 12 ani, originar din com. Sculeni, jud. Iaşi.

El a încercat să-şi pună capăt vieţii, înghiţind o cantitate de spirt denaturat şi tinctură de iod.

După ce i s'au dat îngrijirile necesare, copilul a povestit că părinţii săi care locuiesc la Sculeni, sânt oameni nevoiaşi. Acum o săptămână l-au trimis la Iaşi spre a-şi căuta un serviciu. Băiatul n'a găsit însă nicăieri de lucru şi într'un moment de disperare a recurs la gestul disperat.

Convocarea Societăţii Naţiunilor

Geneva 6.— D. Avenol, secretarul general al Societăţii Naţiunilor, a telegrafiat ieri statelor membre ale societăţii, că adunarea generală a Ligii va avea loc la 30 Iunie.

Dl. Eden a vizitat pe Negus

Londra 6. — D. Eden, ministru de externe al Angliei a făcut ieri după amiază o vizită Negusului.

Apoi Negusul s'a dus şi a depus o coroană pe mormântul soldatului necunoscut britanic.

Furia nevestei unui şef de gară

Autorităţile ceferiste au fost informate despre un caz nostim petrecut în acceleratul de aseară.

In timp ce dl. C. şef de gară, mergea spre staţia d-sale, a fost surprins în tren de soţia sa şi maltratat până în gara Rebricea. Aici, victima s'a baricadat într'o cameră.

Insă d-na C. a luat un târnăcop, a lovit uşile şi s'a repezit iarăşi la soţul ei. Cu greu a putut fi liniştită de câţiva oameni prezenţi la această scenă.

Ştiri poliţieneşti

FURTUR. — O spargere s'a comis astă-noapte la locuinţa d-lui I. Ezric din str. Ţuţora 111. Indivizi rămaşi necunoscuţi au sustras obiecte preţ.

— D. Gh. Ungureanu din str. Enescu 3, a reclamat poliţiei că un necunoscut i-a furat bicicleta, care se afla în curtea serviciului sanitar din acea stradă.

RAZIA DE ASTĂ-NOAPTE. Autorităţile poliţieneşti din localitate au efectuat astă-noapte o razie prin oraş controlând localurile din cartierele periferice şi operând o serie de arestări.

Cei conduşi la chestură, vor fi traşi la biroul judiciar.

x Biroul judiciar continuă ancheta rea individului Vasile Ciobanu, autorul spargerei de la magazinul de manufactură H. Schwartz din str. Ştefan cel Mare.

Răufăcătorul a evadat acum câtva timp dela Doftana.

El a comis şi alte furturi în diverse oraşe din ţară.

x Tânărul Motel Ciocler din Bivolari, a încercat să-şi curme viaţa, tăindu-şi beregata. Actul disperat s'ar datori faptului că tatăl său nu-l lasă să se căsătorească cu d-ra Ety Goldştein.

x D. prof. Gr. T. Popa a fost sărbătorit de prieteni într'un banchet la „Vidraru", cu ocazia alegerei ca membru corespondent al Academiei Române.

x Intrucât depozitarii de sare din Iaşi s'au cartelat, costul sării va fi sporit.

x PROCES LITERAR.— Duminecă 7 Iunie, ora 5 p. m. are loc la Camera de Comerţ, procesul literar al romanului „Adela", magistrala operă a regretatului G. Ibrăileanu.

Juriul va fi prezidat de d. Alfons Herovanu. Acuzarea va fi susţinută de d-na av. Maria Ţintilă şi d. av. Kelpner, iar apărarea de d-nii av. V. Petrea şi M. Gr. Constantinescu.

IMPRIMEURI desene exclusive, culori garantate au sosit la mag.
LYON'S
(lângă Socec)
vinde cu preţuri originale de fabrică

Informaţiuni

x Luni 8 Iunie, fiind sărbătoare naţională, numărul viitor al ziarului nostru va apare Marţi la ora obişnuite.

x Inspectoratul Silvic ieşan a fost înştiinţat că s'a detaşat dela Direcţia silvică ieşană teritorul Bucovinei şi jud. Dorohoi, spre a se înfiinţa inspectoratul Silvic al Cernăuţilor.

Conducerea noului inspectorat o are d. ing. insp. Vasilescu-Dorohoi.

x D. av. Marcovici din str. Lăpuşneanu 21 a introdus o acţiune în refere, la Tribunalul local.

Dsa cere să se constate că personalul Comunităţii izraelite ar fi distrus portiţa grilajului ce înconjoară mormântul părintelui său, dela cimitirul izraelit din şos. Păcurari, şi au distrus două fotografii aplicate pe monument.

x Spectacolul cu piesa „Onoarea" ce urma să aibă loc azi la matineu, a fost amânat din cauza că d-na Anny Braeschi este suferindă şi nu poate juca.

Reprezentaţia va avea loc săptămâna viitoare.

AUR dinţi coroane lei 140 gr
AUR 18 K. „ 122 „
Cântărim la farmacie.
Atenţiune. La No. 82 Brătianu 82 LEON G., vis-a-vis de str. Mărzescu

Celmaieficacepurgativ?
Numai Pilulele de Slănic

x *Pentru examenul de diplomă* la seminarul „Veniamin Costache" din localitate, care începe la 11 Iunie, ministerul instrucţiunii a fixat următoarea comisiune examinatoare: D. Boroianu, preşedinte, pr. I. Negoiţă, I. Rizescu, O. Gheorghiu şi S. Barbu (cambri.

MARIA
este ultima creaţie în ciorapi de mătasă diafani
1

CU
250 LEI
Vă puteţi încerca norocul la Tragerea de la 15 Iunie când se distribue câştiguri în valoare de lei
Un sfert de Miliard
adresându-vă Marei Colecturi
CAMPUS & BASSA
DIN IAŞI
Str. Lăpuşneanu Nr. 16
Telefon 767
Remitem şi în provincie la cerere. Sucursala „Vulpea" str. Cuza Vodă 1

Al constipaţiei inamic
E pilula de Slănic.

Gustav Fröhlich şi Sybille Smitz
în marele film de spectacol grandios
Datorie şi iubire
precum şi comedia
Controlorul din Wagons-Lits
cu Georg Alexander, Olly von Flint şi Theo Lingen
constitue şlagărul programului
LUNI LA SIDOLI

Cereţi la farmacii Pilule de Slănic. Cutia 10 lei

✚

Familia Bogdan-Anghel are nemărginita durere de a anunţa încetarea din viaţă după o grea suferinţă a scumpului lor frate

VLADIMIR

Inmormântarea va avea loc mâine Duminică 7 Iunie, la cimitirul din Păun.

CAMAŞI de mătasă „MILANESE"
ultimile noutăţi
vinde cu ftin mag.
Eduard

COLECTURA
HERMES
angajează pentru oraşul şi judeţul Iaşi precum şi provincie agenţi destoinici în condiţiuni bune.

V'aţi stricat stomacul?
Luaţi pilule de Slănic.

CINEMA SIDOLI
ASTĂZI
dela 3—12 noaptea, 2 grandioase premiere
Divorţul vesel
cea mai reuşită producţie muzicală din actuala stagiune cu
Fred Astaire
Ginger Rogers
Al doilea film
Veninul dragostei

ANUL XXXII No. 8749

ABONAMENTE

Lei 350 . . . . pe un an
„ 180 . . . . „ 6 luni
„ 90 . . . . „ 3 „
„ 1000 . . Instituții publice

ATELIERELE TIPOGRAFICE
IAȘI. — STR. LAPUȘNEANU 37

Telefoane { Redacția 391 / Administrația 294 / Serviciul de noapte 367

1 LEU

OPINIA

Ziar popular cotidian

MERCURI 10 IUNIE 1936

OPINIA SERIA 66-a

PREMII Gratuite BON No. 15

Situația guvernului Leon Blum

și semnificația reușitei lui

Guvernul „Frontului popular" va reuși oare să consolideze situația Franței și să redea acestei țări strălucirea și prestigiul de care s'a bucurat până eri, alaltăeri? In caz afirmativ, care vor fi măsurile eroice ce le va aplica de urgență spre a atinge scopul urmărit?

La întrebările care fluturâ astăzi pe buzele tuturor, d. Leon Blum, șeful noului guvern francez s'a grăbit să dee un prim răspuns satisfăcător: se vor întăptui imediat reformele cerute de lumea muncitorească: săptămâna de 40 ore, contractele colective, concediile plătite, etc.

E de presupus că angajamentul formal pe care și l-a luat primul ministru al Franței de a cere parlamentului votarea unor legi socotite salvatoare, va avea darul să determine încetarea grevei.

Dar celelalte probleme interne și externe—probleme multe și grele—care se cer rezolvate de urgență?

— Pentru toate trebuie timp! — ar trebui să sune răspunsul energic al noului prim-ministru francez.

In vremurile noastre guvernele nu sunt tăcătoare de minuni. Nici chiar cele de mână tare, cele care s'au scuturat de jugul parlamentarismului. Vom face ceiace va fi omenește posibil, ne vom strădui din răsputeri pentru a realiza în întregime programul nostru.

Dar tocmai acest lucru, tocmai respectarea ad literam a programului de guvernământ, cere un popor mare și civilizat, care și-a pus toată încrederea în „Frontul popular".

Mai trebuie oare să se precizeze că guvernul Blum *trebue* să reușească, trebuie să facă minuni și să învingă? E clar doar până la durere, că un eventual eșec al acestui guvern ar echivala cu o înfrângere definitivă a democrației de pretutindeni și poate cu o dezlănțuire a tuturor patimilor nimicitoare...

I. BASARABEANU

Deschiderea Camerei franceze

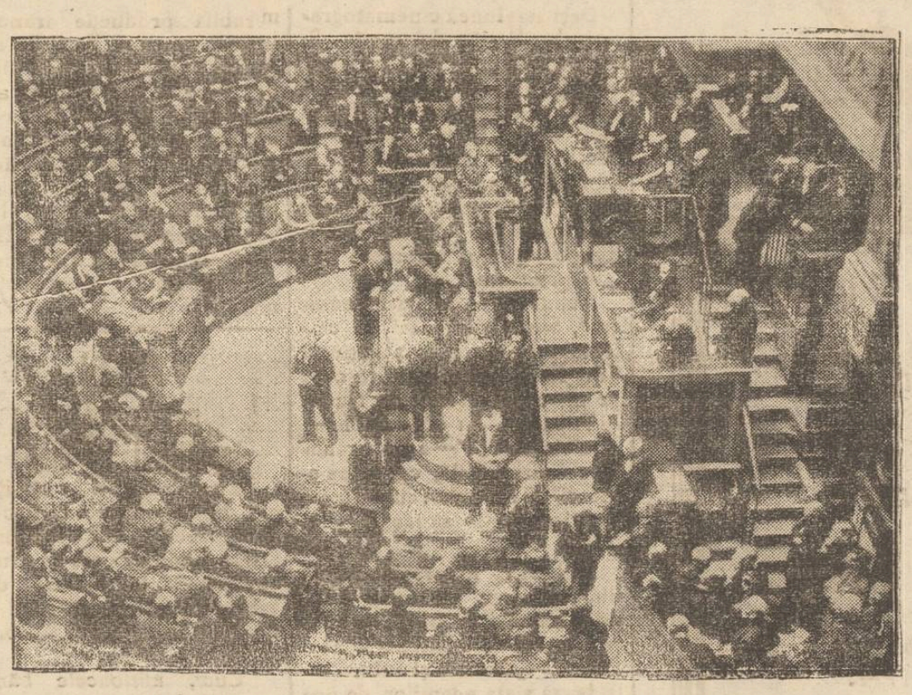

Deschiderea nouei Camere franceze s'a desfășurat în cadrul unei solemnități impresionante.

Clișeul nostru reprezintă această ședință istorică, a inaugurării celei de a III-a Republici. franceze.

Vaporul „Regele Carol II" construit la Severin,

este opera unui inginer ieșan, absolvent al Liceului Internat

Se știe că în cadrul serbărilor Regale, astăzi are loc la Turnu-Severin, botezul și lansarea vaporului „Regele Carol II", construit integral în atelierele Șantierului Naval din acea localitate, de sub direcțiunea d-lui Ing. Insp. general cl. I. **Bedreag G. Ștefan.**

Amintim cu această ocazie amănunțul că d. Ing. Bedreag. Șt. e un absolvent al liceului internat din localitate, promoția 1899, denumită promoția „Fedeleș".

Această promoție a dat 4 ingineri de vază.:

Nazarie-petrolist, Bedreag-construcții navale, Popescu-profesionist, și un inginer de mine, C, Matasaru, petrolist și director la „Steaua Română".

Ing. Bedreag Șt. e specializat în construcții navale din 1904 de la ieșirea din Școala de Poduri și e director al Șantierului Naval din T.-Severin din 1920, adică de 16 ani.

Se pare că ministerul comunicațiilor va mai comanda la Severin, alte două vase noi de comerț, utilizând exclusiv ingineri și material din țară.

REP.

Din toată lumea

Noul premier al Franței

Republica franceză își pune nădejdea în noul șef al guvernului, d. Leon Blum.

Orator și jurnalist de marcă, actualul premier al Franței exercită asupra poporului francez o covârșitoare influență.

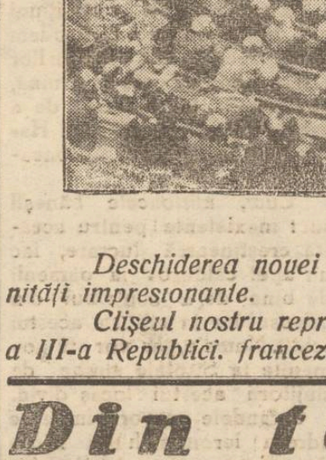

D. LEON BLUM

In timpul războiului mondial, d. Leon Blum a fost director de cabinet al d-lui Marcel Lembat, pe atunci ministru al Lucrărilor Publice.

Incă acum 20 de ani, d. Leon Blum a publicat un articol în „Revue de Paris" în care își expunea părerile politice.

E interesant de amintit că în Martie trecut proaspătul șef al guvernului francez a fost victima unui atentat săvârșit de o mulțime fanatică; iar astăzi d. Leon Blum conduce destinele Franței.

Biplanul lui Farman

Inginerul M. Nasch din Brookland (America) e un pasionat colecționar de relicve și documente asupra aviației.

De îndată ce află că un aparat celebru e scos din uz, d. M. Nasch caută să-l dobândească.

De curând, colecția americanului s'a îmbogățit cu biplanul în care Farman a întreprins, în 1913, celebrele sale sboruri.

Faimosul aparat are un motor cu 12 cilindri, o putere de 130 cai și mai poate încă sbura.

Inutil totuși să mai adăugăm că el n'a putut să traverseze Atlanticul prin propriile sale mijloace, ci a fost nevoie de un vapor care să-l transporte din Europa în America.

Cabaret cu... lapte!

La Londra s'a inaugurat decurând un cabaret excentric, cu jazz de.. abisinieni! dancing în.. stratosferă! „girls" etc...

Deschiderea noului local a fost onorată de o... maimuță, care a tăiat cu multă competință tradițională panglică.

Clienții acestui original cabaret nu găsesc altă băutură de cât... lapte!..

Probabil că englezii—deobicei atât de puritani—vor să facă concurența năzbâtiilor americane!..

O amintire lugubră

Muzeul național din Belgrad va intra în curând în posesia unei amintiri emoționante.

In urma stăruințelor oficialităților jugoslave, guvernul francez va dărui muzeului din Belgrad, automobilul în care nefericitul rege Alexandru I și-a dat sfârșitul la Marsilia în Octombrie 1934.

Autoritățile jugoslave vor păstra mașina, în starea în care se găsea după atentat. Automobilul mai poartă încă petele de sânge ale celor trei victime: regele Alexandru, Louis Barthou și generalul Georges.

Se știe că ultimul e singurul supraviețuitor al tragicului evenimeat.

Femeia nesărutată!

Provoacă senzație în cercurile mondene ale Parisului cazul unei doamne din înalta aristocrație franceză care a cerut să fie despărțită de soțul ei, pe motiv că nu e sărutată!..

In analele tribunalelor de divorț din Paris acest caz este unic în felul său.

Femeia a cerut divorțul pentrucă în tot timpul căsniciei, bărbatul n'a sărutat-o nici măcar o singură dată deși, — mărturisește ea — soțul o iubește foarte mult.

Ciudatul soț a invocat ca scuză motivul că simte o repulsiune de a săruta pe cineva.

Rămâne ca Tribunalul să hotărască dacă sărutul în căsnicie este sau nu... obligatoriu!.

Din viața școlarilor

FRIDERICA

In preajma sfârșitului de an școlar

Triederica era o fetiță drăguță cu ochii albaștri ca floarea inului și cu părul castaniu buclat.

Cea mai mică dintr'o familie de intelectuali și crescută în libertate, nu se putea deprinde cu disciplina școlii. Stătea liniștită în bancă, dar citiai în absența ochilor, că sufletul ei era departe, cine știe la ce păpușă lăsată fără ocărăș.

O întâmplare nenorocoasă pentru noi amândouă ne pusese în mână un abecedar urât cu poze negre, cu litere spălăcite și cu cuvinte grele, așa că neputând să-i fure gândul, încălcăturile dintr'însul îi erau o adevarată corvadă.

Ne certăm în fiecare zi: dela guleraşul uitat acasă, de la funda destăcută, dela lecția care se ștergea de pe plăcuțe și dela alte o mulțime de socoteli ale noastre. Dezastrul cel mare a fost însă atunci când am inceput a scrie pe caet: Friderica era plină de cerneală pe toate degetele pe nas, pe obraz, pe guleraș. Caetul era numai pete întinse cu degetul, cu urechi la toate colțurile și cu scris încălcit.

Cu toate supărările noastre ea nu prea stătea nici în picioare, nici la colț, nici în genunchi, pentrucă eram prietene. Ne împrietenisem dela socoteli. Acolo Friderica se simțea la ea acasă. Numerile căpătau în mintea ei forme concrete, răspunsurile ei erau repezi și exacte și în albastrul strălucitor al ochilor se citea orgoliul triumfului. Acest succes pe care îl remarcam în orice ocazie, o ambiționa și pentru celelalte obiecte de învățământ.

Simțeam că voia să-mi intre în suflet. Căuta să prindă cuncșințele, să-mi răspundă cu inimă și să citească mulțumitor. Vroia să scrie bine și izbutise într'o oarecare măsură. Nu era doar ea de vină dacă hârtia se rupea la o apăsare de condeiu, dacă penița prindea scamă, sau dacă cerneala fiind prea subțire aluneca pe foaie făcând o pată neagră, care se lăția în toate direcțiile când punea sugătoarea.

Izbutisem s'o interesez pentru școală și Friderica devenise o promisiune pentru viitor.

Sosi ziua cea mare. In curtea școalii era lume multă străină și o masă mare încărcată cu cărți și coroane.

Copiii au cântat, au spus poezii, au jucat teatru și și-au primit răsplata muncii unui an întreg. Și când lumea s'a împrăștiat, de după un copac mare din curtea școlii se ivi un cap drăguț cu păr buclat. Plângea amar mușcând dintr'o batistă și-și infipse în ochii mei privirile ude și albastre cu o întrebare fără graiu.

Vai, Friderica cum am simțit atunci pustiirea sufletului

Continuarea în pagina 2-a

Cronica plastică

EXPOZIȚIA Victor Mihailescu (str. Lăpușneanu)

In str. Lăpușneanu, lângă Tuniek, s'a deschis expoziția pictorului Victor Mihailescu, unul din cei mai merituoși absolvenți ai Academiei locale.

Tablourile lui Mihailescu, pentru a putea fi apreciate la adevărata lor valoare, trebue întâi și întâi, înțelese,—și aș putea adăuga că, pentru a putea fi înțelese, trebuie, înainte de pictură, să-l înțelegem pe artist. Maniera lui, e în așa de strânsă legătură cu zbuciumul interior, în căutarea unui limbaj grafic, prin care să-și exprime ceiace simte în fața unui colț de natură și de viață, încât ar trebui să ne gândim la oscilările unui Picasso, Van Gogh, Matisse, Douanier-Rousseau, Boccioni sau Wlaminck, până ce-au ajuns la sintetizarea manierii lor.

De aceia în arta lui Mihailescu, găsim trei epoci, reprezentate distinct în expoziție.

Așa avem d. ex. în epoca I: „*Seară de iarnă*" (No. 1); „*Compoziție de găini*" (No. 15) sau (30) „*Compoziție de boi*". Maniera, în aceste tablouri e cea impresionistă, cu tendința originală de a aduce aport nou prin dinanismul atmosferii.

„Seară de iarnă", de ex ne înfățișează niște copii întorcându-se prin viforniță, acasă... Detalii în figură nu avem, și nici nu trebuie. Mogâldețele acelea sgribulite și întunecate, desprinse din ceață au atâta mișcare că, siluetele singure, spun toată povestea necazului de-acasă și toată simfonia viforniței de-afară.

A doua etapă, tinde spre luminarea culorilor. Dacă, în toate tablourile primului gen întâlnim acel alb-cenușiu caracteristic lui Pablo Picasso în al doilea, culorile se deschid și desenul se detașează, sobru dar puternic. Dispare grija de a dilua contururile; în schimb, element nou, începe tendința spre reliefare.

Așa avem capetele dela No. 3 și 4 și băețelul dela 38, care pare că face tranziția între genuri. Cea de-a treia și ultima etapă, reprezentată prin „Colț de vilă" (No. 5), „Peisagiu de iarnă" (No. 11), „Peisagiu" (No. 11) și „Flori" (No. 27), se cuprinde în sine toate deslegările spre care merge pictorul.

Pictorul V. Mihailescu este, incontestabil, un talent de puternică originalitate, eliberat de orice sugestii sau influențe. In tablourile lui, se vede un ochiu nou, inteligent și curagios, conștient de valoarea credinței artistice pe care o propăvăduiește. Apariția lui Mihailescu, cred că înseamnă, la Iași, un pas mai departe, pe drumul artei.

Il felicităm, și-i recomandăm expoziția, iubitorilor de artă.

VIRGIL GHEORGHIU

CETIȚI IN PAG. IV-a ULTIMA ORA

Problema refacerei drumurilor

Numai reintoarcerea la prestația în natură ar putea salva drumurile

de I. Andriescu-Cale
inginer, inspector general

Economia țării noastre suferă pierderi anuale, considerabile, din pricina aparatului ei de căi de comunicație: fie că-i insuficient, fie că-i rău întreținut, fie că nu-i adaptat condițiunilor moderne ale traficului de mărfuri și de persoane, fie că revine prea scump.

Dintre căile de comunicație, care au luat în anii de după războiu un avânt necunoscut mai înainte, sunt drumurile, datorită evoluției, într'un tempo extrem de rapid, a *automobilului*.

Din această pricină, în mai toate țările, s'a născut o luptă de concurență între industria de transporturi pe căile ferate și aceia de transporturi pe drumuri. Această concurență a avut ca efect stimularea acestor industrii: atât în direcția unei mai bune organizațiuni, cât și aceia a micșorării costului de transport pe tona-kilometru, sau pe persoană și pe kilometru.

Această luptă de concurență a fost supraveghiată și intelțită de guvernele statelor, pentrucă de ea depinde amplificarea relațiunilor economice și buna stare a populațiilor.

De aici acele vaste programe de construcții de drumuri speciale pentru automobile, ca în Italia și Germania; de aici și acele preocupări pentru „*modernizarea drumurilor*", care au angajat pe unele state în împrumuturi mari, externe, cum este cazul statului nostru.

Cum modernizarea *numai a câtorva drumuri principale* dintr'o rețea de zeci și chiar de sute de mii de kilometri, nu însemnează rezolvarea acestei probleme și cum rezolvarea ei reclamă sume fabuloase, dacă ar fi să se facă numai pe calea finanțării, în mai toate statele atinse de sărăcie, s'a recurs la alte mijloace.

Acolo unde autoritatea Statului nu și-a pierdut din prestigiul ei, s'a recurs la *munca obligatorie*, cum a fost cazul în Bulgaria și Germania.

Acolo unde această autoritate a fost zdruncinată, s'a recurs la subterfugiul muncei voluntare prin persuasiune, sau la acela al transformării în muncă al unor impozite către Stat.

Acesta este cazul la noi, unde noul Cod Penal mai pune la îndemâna Statului și amenzile, *care se pot transforma în muncă*, în loc de închisoare.

Unul din mijloacele, destul de eficace, care au stat la dispoziția serviciilor technice de drumuri, până la 1929, a fost impozitul numit *prestație*, cu ajutorul căruia se putea *întreține*, măcar, cum se cuvine, viabilitatea drumurilor.

Transformarea acestui impozit în bani, a avut ca urmare imediată înrăutățirea și degradarea complectă a celor mai multe drumuri. Această situație, ameliorată în parte în decursul ultimilor doi ani, tinde să se perpetueze, dacă

Continuarea în pagina 2-a

La **15 IUNIE** *Loteria de Stat*

răstoarnă sacul de aur peste țară!

39.025 câștiguri în valoare de
203.845.024 LEI

20 de câștiguri dela 1 milion la
6 MILIOANE

Câștiguri de sute de mii, de zeci de mii, câștiguri pentru toată lumea și toate speranțele.

Tânăr sau bătrân, bogat sau sărac, mic sau mare. Toți deopotrivă în fața norocului!

NU UITAȚI, mai sunt câteva zile până la PLOAIA MILIOANELOR!

LA 15 IUNIE
clasa finală a Loteriei a 10-a.

LA 15 IUNIE
norocul Dv.

LA 15 IUNIE
lozul va deschide porțile scumpe ale bogăției și fericirii.

CUMPĂRAȚI-VĂ LOZURI din vreme. Întrebați la colectori ce sunt lozurile subdivizionare, speciale pentru clasa 4-a.

LOTERIA DE STAT

Liceul de băeți
Liceul comercial **„M. Kogălniceanu" Iași**

Se aduce la cunoștință că examenul de admitere în clasa 1-a de liceu pentru anul școlar 1936 | 1937, va avea loc în ziua de 21 Iunie, a. c., ora 8 a. m.

Elevii vor prezenta la înscriere actele necesare. Elevilor săraci și meritoși li se fac reduceri și scutiri complecte de taxe școlare.

Pentru orice informație cancelaria liceului este deschisă între orele 8—12 a. m.

DIRECȚIUNEA

Lovit de Arșița Soarelui și stând Nădușit în Curente și Umbră poți căpăta Dureri de cap Junghiuri Nevralgii

Testa combate în scurt.

Cereți pretutindeni Farmacii și Drogherii

AZI la ROXY triumful cinematografiei moderne

DOMINOUL VERDE

cu DANIELLE DARRIEUX și CHARLES VANEL

Al 2-lea film **De ce mint fetele**

Miky Maus și Pathe Nathan completează programul

NUMAI LA

FOTO-MIMOSA

STR. CUZA VODA 7

FOTOGRAFII ARTISTICE MODERNE CU PREȚURI POPULARE

Nu uitați că tot

„Ghemul Roș"

Cuza Vodă 58 *vinde cel mai eftin*

Mătăsuri imprimate nesifonabile
„Normandie" lenaj modern p. rochii
Etamină pentru rochii toate culorile
Olandină colorată 150 cm. lățime
Eponjuri, Crepoane, Cretoane

Lingerie Adesgo Milanese Original
Ultima creațiune Adesgo 77 Diaphane
Manuși Gant Royal modele noi
Prosoape mari plușate începând dela 75 lei buc.

DE CE?
bea toată lumea
LIMONADA

F
A
V
O
R
I
T

Fiindcă
e cea mai delicioasă băutură din sirop de fructe originale
Numai cu plomba originală.

DOCTOR
A. Dascăl
Boli interne Venerice și Sifilis
Tratamentul blenoragiei la bărbați și femei.
Diathermie urologică și generală.
Consultații și tratamente 7½—10 a. m. și 2—9 seara
Duminica 9—12 a. m.
Iași, str. Cuza Vodă 42
vis a vis de Camera de Comerț

LA 23 APRILIE
Renumita Corseterie
Fany Dunavețchi
din Str. Mărzescu 6
S'A MUTAT
în Cuza Vodă 46
Casele Cristofor
(vis-a-vis de Statul Negustoresc)

„ALIMENTUL" S.A.R. Abator-Iași

Aduce la cunoștință că nucile verzi mai ales cele varatice au ajuns la desvoltarea potrivită de a fi culese fără întârziere. — Cumpărăm orice cantitate de nuci verzi a căror diametru să înceapă dela 2 cm., și care să nu aibă formată coaja interioară.

Plătim preț foarte avantajos.

Rubrica cinematografica

Deși stagiunea cinematografică s'a sfârșit de mult, directorii sălilor din localitate se întrec în alegerea programelor și caută să aducă cât mai bune filme. Astfel la „TRIANON" se reprezintă în săptămâna aceasta „Prinț Șarneant", o frumoasă producție americană, cu valsuri, orchestre de țigani și fastuoase palate princiare.

Acțiunea,— un basm amuzant, bine interpretat de cântăreață Marry Ellis și tenorul Carl Brisson,— se desfășoară pe malurile legendarei Dunării Albastre. Al doilea film — „Ruleta morții"—e o realizare senzațională, cu crime și focuri de revolver, cum numai americanii știu să facă.

*

„SIDOLI" ne prezintă două filme vieneze de bună calitate, ambele produse de marea casă Tobis-Sascha-Wena. Primul—„Datorie și iubire"—tratează viața agenților de poliție din marile metropole.

In rolurile principale apare Gustav Froelich și Sybille Schmitz.

Al doilea film—„Controlorul dela wagon-lits"—e versiunea cinematografică a celebrei piese, cu același nume, a lui Bisson transpusă pe ecran de cunoscutul regisor E. W. Emo. Georg Alexander, Theo Lingen și Olly von Flint, interpretează rolurile principale.

*

„ROXY" merge din succes în succes, spre marea satisfacție a ieșenilor cari îi dau tot concursu'. Și în săptămâna aceasta ne prezintă un program variat și frumos. E vorba de „Dominoul verde", o admirabilă producție franceză, în care apare Danielle Darrieux (cunoscută din filmul „Mayerling") și marele actor Charles Vanel. Al doilea film e „Dece mint fetele", o comedie plină de întâmplări amuzante în decorul fascinant al Mediteranei. Apare în această realizare: Do y Haas, Al. Schoenhals și Ida Wust.

Complectare: Silly Symphonie.

Vg.

FRIDERICA

Continuarea din pag. I-a

tău care habar n'avea de note, de medii de situație generală! Cum m'am mai simțit nepuincioasă în fața catalogului care nu ne dădea voie să ne apropiem de cărțile cu poze!

Pentru lacrimile din ochii tăi ca floarea inului am scris atunci în Opinia: „Ziua premiilor, ziua lacrimilor", și am avut cinstea unui răspuns nu tocmai măgulitor pentru aptitudinile mele pedagogice.

O ursitoare rea m'a menit că de-oiu fi învățătoare în Iași, să peregrinez pela toate școlile și... a trebuit să mă despart de Friderica.

Au trecut câțiva ani. Ochi albaștri plini de lacrimi și de întrebări nerostite îi port mereu în suflet și în zilele când pe mese mari se înșiruesc teancuri de cărți legate cu panglică tricolor, ei îmi răsar aidoma ca în ziua despărțirii.

MARGARETA ZOSIN
învățătoare

APEL
pentru repararea schitului Hadâmbu

In urma înaltei dispoziții a I. P. S. Mitropolit Nicodem de a reda viața schiturilor lăsate multă vreme în ruină, am primit însărcinarea de a face reparațiuni Schitului Hadâmbu din Comuna Mironeasa Județul Iași.

Cum, mijloacele bănești sunt inexistente pentru această creștinească lucrare, fac un apel călduros la oamenii de bine de a contribui din prisosul lor la ctitoria acestui schit. Numele lor vor fi pomenite la Sfintele slujbe de slujitorii acestui locaș divin.

Ofrandele se vor trimite pe adresa Ieromonahului Nicodem Enescu, superiorul Schitului Hadâmbu, Comuna Mironeasa Jud. Iași.

Convocarea promoției
1926 a Liceului Național

Împlinindu-se zece ani dela absolvirea școlii, sânt convocați—conform angajamentului luat — următorii membrii ai promoției 1926 a Liceului Național din Iași:

Abramovici Samson, Bercea Raul, Bergher Isidor, Blumenfeld Bercu, Brauchfeld Jean, Burstin Octave, Croitoru S., Fințescu Toto, Haimovici M., Eisenhändler Carol, Hart Iosef, Hună Moise, Iuster M., Lebman Iosef, Meleghi Neculai, Petrovanu Bubi, Segal Marcu, Sachelarescu Petre, Șvarț Iți, Steiaman H., Știubei Paul, Veith R. Emanoil, Zaharia M., (secția reală) și Aronovici Arnold, Dăscălescu Ion, Davidsohn Isac, Iliescu Dumitru, Leibovici P., Rosenzweig Gh., Șvartenberg Manasse și Streifi Sigmund (secția modernă).

Cei de mai sus sânt convocați pentru Duminică 14 Iunie a. c. ora 10 dimineața, în localul Liceului Național.

Pentru informațiuni: I. Berg ziarul „Capitala" Calea Victoriei 54 București.

Pilulele de Stânic: purgativul ce nu face dureri.

NUMAI ANTINEVRALGICUL

JAWOL

VA AJUTA

Eroii o Sporturilor

Boxerii dela Sport și Muzică
fac pregatiri în vederea manifestărilor pugilistice ce vor avea loc în curând

Boxul, numit și sportul nobil, a cunoscut în orașul nostru o epocă de glorie, prin anii 1924-1925.

In acel timp s'a remarcat boxerul Gh. Popescu-Roller, care a susținut matchuri onorabile cu Spakow, Dauchet și a învins pe Pavelescu.

Apoi, francezul Riond, pripășit prin Iași a mai menținut atmosfera favorabilă acestui sport. A urmat o pauză de câțiva ani, după care s'au ridicat alte elemente: Băncescu, Ciudin, Leonida...

Gh. Popescu-Roller, astăzi finalist în campionatul național, după cinci ani de peregrinări prin străinătate, s'a reintors în țară. A activat în gruparea C. F. R. București, și nostalgia orașului de baștină, l'a făcut să revie în localitate, unde conduce secția de box dela „Sport și Muzică" în calitate de maestru.

Antrenamentele conduse după ultimele sisteme, au loc zilnic. Entuziasmul și maniera în care predă maestrul Popescu, atrage atenția elevilor. Din cei prezenți am remarcat pe cunoscutul Băncescu, care a făcut să se audă de sportul ieșan, — Leonida, rapidul și fluciuriul semimijociu, Berlinschi și alți tineri bine făcuți, în care maestrul pune speranțe și anume: Avram Simca, Pecenco, Țucu, Moscarschi, Alexandru, Meilic Moise Roșcăneanu Titi, etc.

Prima manifestare pugilistică, are loc la 21 Iunie, în sala Phoenix, când Spakow campionul României și reprezentanții autorizați ai boxului bucureștean, vor întâlni exponenții Iașului.

Secția de box dela Sport și Muzică, în plină reorganizare și cu sprijinul efectiv al oficialilor, va da rezultate frumoase.

EMM

O frumoasă inițiativă
la Institutul de profilaxia a tuberculozei
Ajutorarea familiilor de tuberculoși

După cum se știe Casa de Asigurări Sociale, a făcut o convenție cu Institutia de profilaxie a tuberculoze, ca în schimbul unei sume de bani să acorde îngrijiri asiguraților suferinzi de tuberculoză.

Suma pe care o varsă anual Casa de asigurări, institutului de profilaxie, este de 200 mii lei.

D. dr. A. Toma medicul șef al dispensarului, de comun acord cu comitetul institutului, a decis ca acești bani să fie întrebuințați pentru ajutorarea cu hrană a familiilor de tuberculoși. Cu 200 mii lei vor putea fi ajutate în fiecare an 20 familii.

D. dr. A. Toma a decis să facă demersuri la centru spre a se acorda dispensarului ieșan un fond special ca să poată fi ajutate circa 50-60 familii de tuberculoși.

Mare concurs de vedete la Iași
Candidații vor putea câștiga între 5000 și 30.000 lei lunar la teatrul Alhambra

După cum am anunțat revista „Realitatea ilustrată" organizează un mare concurs de vedete la Iași.

Condițiile esențiale sunt: tinerețe și talent.

Candidații (tineri și tinere) au șansa să obție imediat un angajament la teatrul „Alhambra" din București cu salarii între 5000 și 30.000 lei lunar.

Concursul va avea loc la Iași în cadrul unei mari serbări.

Organizatorii, d-nii L. Pau și H. Burleanu, stau la dispoziția candidaților cu toate informațiile, la redacția ziarului „Opinia".

x Siropul Iodotanic Dr. Ratianu aprobat de Consiliul Sanitar Superior, se recomandă cu mare succes copiilor limfatici, anemici, scrofuloși și rachitici pentru purificarea și regenerarea sângelui, înlocuind Untura de Pește. Nu produce jodism. Depozit Farmacia Dr. Ratianu, str. Cuza-Vodă 48.

x Bonurile de premii „Opinia" seria 65 se preschimbă la administrația ziarului la 4-7 d. a.

Problema refacerei drumurilor
(Continuare din pagina 1-a)

nu se va renunța complect la ideia că prestația în natură însemnează „beilic turcesc" și o întoarcere la o stare de lucruri medievală.

O dovadă că în această direcție merg și țările, pe care unii le socotesc ca stând în fruntea civilizației, ne-o procură o revistă technică germană „Bitumen", care în numărul său de pe Mai a. c. ne anunță următoarele:

„In scopul unei mai bune organizațiuni a participărei cu muncă a populației țărănești la construcția și ameliorarea drumurilor, Sovietul comisarilor poporului din Rusia și comitetul superior de îndrumare au hotărât ca răspunderea să fie a comisariatului Internelor (G. P. U) ale cărui organe au a se conduce după normele de mai jos:

1. Populația rurală va fi chemată la lucru de două ori pe an: primăvara și toamna

2) Fiecare individ este obligat ca munca ce are de prestat să fie executată în întregime, atunci când e chemat.

Această prestație constă: a) *din 6 zile pe an de muncă gratuită, directă și personală, b) din punerea la dispoziția organelor Statului a animalelor de tracțiune, care îi aparțin, a mijloacelor de transport și a oricărui alifel de inventar, pentru aceiași perioadă de timp, deasemeni gratuit.*

Cetățenii consilieri, care plătesc impozite agricole, sau asupra venitului, vor fi chemați pentru o perioadă de douăsprezece zile cu toate animalele lor de tracțiune, mijloacele de transport, inventar și unelte.

Mai departe legea hotărăște ca lucrările de drumuri să fie executate nu numai de barbați, ci și de femei și anume: bărbații dela vârsta de 18 până la 45 de ani, iar femeile dela 18 până la 40.

Țaranii care se sustrag dela obligația de muncă sunt amendați cu îndoitul valorei muncei ce au prestat.

Prin urmare, rezolvarea problemei drumurilor nu se poate obține decât tot cu munca obligatorie a masselor rurale, în țările unde acestea formează majoritatea populației, ori cât de mult s'ar strădui ideologii să realizeze egalitatea între cetățenii aceleiași țări.

Fenomenele economice rămân mereu să dicteze rânduiala organizațiilor politice și să le abată din drumul croit de către ideologi, spre viața, care nu se lasă strivită sub utopii.

Exemplul Rusiei, care a început să se inspire și să aplice metodele practice din trecut, și în acest domeniu, nu va întârzia să fie imitat și la noi, și chiar de către aceia, care au desființat prestația în numele ideei de libertate și de demnitate a individului.

Altfel, vom rămâne pentru multă vreme în starea economică de astăzi, în care ne simțim cu toții sugrumați.

Îndărăt deci la prestația, care ne-a salvat în trecut și care va trebui să ne salveze și în viitor.

Ing. Andriescu-Cale
inspector general

Termenul de lansare a pudrei-parfum CAOLA expiră la **10 Iunie!**

Dacă cumpărați **două cutii** în loc de **o cutie**, obțineți a **treia cutie gratis**, orânduite într'o frumoasă casetă-bar

Profitați de ocazie încă azi și mâine!

Declarațiile d-lui mareșal Averescu

Intrunirea dela clubul averescan ieșan

D. mareșal Averescu a luat parte Sâmbătă seara la ședința organizației averescane, făcând câteva declarații interesante.

Mai întâiu au luat cuvântul d-nii C. Meissner, P. Pogonat, N. Petrea, maior Costandache și C. Căpriță, care l-au salutat pe șeful partidului poporului.

Apoi d. mareșal Averescu a arătat că războiul n'a dat rezultatele așteptate, căci trăim în aceiași epocă de militarism. După ce a făcut bilanțul celor două guvernări averescane, șeful partidului poporului a arătat că situația politică de astăzi este bizară și are și un substrat de mare imoralitate politică. Parlamentul sprijină pe șeful guvernului, care nu e de acord cu șeful partidului, adică e cu acel care are sacul cu grăunțe.

Răspunzând naț.-țărăniștilor d. mareșal Averescu a declarat că d-sa n'a făcut niciodată șantaj la Coroană.

Se îndoește apoi de succesiunea naț.-țărăniștilor, pe care-i acuză că pe deoparte solicită puterea și dealta arată pumnul.

Gătiți ideal cu „SHELLGAS"

Economie și confort

DETALII ȘI DEMONSTRAȚIUNI:

IAȘI: Radio Mercur, Str. Lăpușneanu 28
BOTOȘANI: J. Bacal
VASLUI: Ștefănescu
HUȘI: Mohor

Farmecul turburător

al femeii elegante, îl asigură numai o apă de Colonia cu parfum discret și persistent. Succesul Dumneavoastră îl veți datora apei de Colonia

DIAVOLO

singura al cărei buchet complectează fericit grația și farmecul unei frumusețe

APA DE COLONIA
DIAVOLO
O CREAȚIE
D'Argy

Cum a fost serbată ziua de 8 Iunie la Iași

Serbările de la Copou. Defilarea școalelor și a premilitarilor

8 Iunie, ziua Restaurației, și tot odată a tineretului, a fost serbată eri la Iași cu un deosebit fast, pe terenul parcului Sportiv din localitate.

Încă dela orele 8.30 au început să sosească unitățile pe teren. Într'o ordine desăvârșită, grupurile de tineri au fost așezate în careu.

Au fost prezente pe teren toate școlile din localitate.

La ora 9.30, d. general Toma Dumitrescu Comandantul Corpului IV însoțit de un număr de ofițeri de d. prefect T. Zipa, și alți demnitari ieșeni, trece în revistă unitățile, după care autoritățile iau loc în tribuna oficială.

In timp ce fanfara Reg. 13 intonează pentru rugăciune", un sobor de preoți în frunte cu părintele Pieptu oficiază slujba religioasă.

La ora 10, în sunetele Imnului Regal se ridică Pavilionul Național.

Urmează citirea datoriilor cercetașului după care tinerii școlari sub conducerea d-lui prof. V. Popovici, intonează imnul cercetașilor.

Rostesc cuvântări pr. Ciolac, d. general T. Dumitrescu și d. prof. Th. Bădărău, în cari arată însemnătatea zilei de 8 Iunie. La ora 10.15 sub o ploaie măruntă ce nu mai contenea, începe defilarea unităților prin fața tribunei oficiale. Trec în ordine: Școala normală „V. Lupu" în frunte cu fanfara școalei, cohorta cercetașilor, Liceul de fete „Oltea Doamna" și școala normală de fete, Liceul Militar în frunte cu fanfara cercetașilor, Liceul Național, Liceul Internat și Lic. M. Kogălniceanu.

Premilitarii în frunte cu fanfara Reg. 13, urmați de elevii Seminarului V. Costache încheie defilarea.

La ora 10.45, un pluton de premilitari execută exerciții cu armele ce au fost aplaudate îndelung de public. Apoi elevii și elevele tuturor școlilor aflate pe teren, au executat sub conducerea d-lui prof. de gimnastică V. Ultimescu, diferite mișcări de ansamblu.

După terminarea exercițiilor de gimnastică urmează ieșul. Serbarea a fost încheiată cu intonarea Imnului Regal.

JIANU

Astă seară

Trupa „Ligei Culturale" prezintă „Prostul"

cu d. V. BREZEANU

Astă-seară, la Teatrul Național, are loc unul din cele mai savuroase spectacole, cu ilarianta comedie PROSTUL, dat de trupa teatrului „Liga Culturală".

E destul să amintim că în rolul principal apare excelentul comic d. V. Brezeanu pentru ca ieșenii să-și dea seama de calitatea spectacolului.

Vor fi 3 ore de râs nebun, cum numai la Brezeanu se râde.

Piesa anunțată este una din cele mai reușite în acest gen, iar d. Brezeanu un adevărat maestru în arta sa.

Iată de ce îndemnăm pe ieșeni să nu piardă această ocazie unică, mai ales că prețurile sunt din cele mai modeste.

Un local ieftin la Breazu

Semnalăm ieșenilor, dornici de aer curat, că în pădurea Breazu a luat ființă o cabană restaurant, din cele mai pitorești.

In afară de frumusețea împrejurimilor, surprinde prețurile extrem de modeste ale restaurantorului.

Astfel, pentru suma de 60 lei se poate căpăta: o jumătate sticlă de vin Chablis sau Bordeaux, un pui întreg la frigare cu salată și pâine și o cafea turcească.

Adăogând la aceasta faptul că autobuzele Soc. de electricitate circulă în fiecare după amează, credem că am indicat unul din cele mai preferabile locuri de petrecere și evadare din cadrul urban.

x DR. BRENER specialist mamoș, boli de femei. Cons. 2—6 d. a. Str. Banu.

V'ați intoxicat? Luați îndată Pilule de Slănic

„Dacă soarta nu m'ar fi pus acolo unde sunt, aș fi fost în mijlocul vostru"

a declarat M. S. Regele la Congresul învățătorilor

București 9.— Eri după amează a avut loc la Ateneul Român, congresul general al învățătorilor, în prezența M. S. Regelui.

Au rostit cuvântări d-ni. Țoni, președintele învățătorilor și dr. Angelescu, ministrul instrucțiunii, arătând devotamentul învățătorilor față de Rege.

Vorbește apoi M. S. Regele, mulțumind învățătorilor pentru inimoasa primire făcută.

Suveranul arată că rolul actual al învățătorimei nu este numai cel școlar și economic, ci și este acela de o întări sufletește neamul și a promova românismul.

„In această zi, declară Regele, vreau să vă fac o mărturisire:

„Dacă soarta nu m'a pus acolo unde sunt, aș fi fost în mijlocul vostru. De aceia vă vorbesc dela suflet la suflet, vă vorbesc ca un învățător".

La sfârșit M. S. Regele a decorat pe d. Țoni și a anunțat că primăria municipiului București a acordat terenul pentru căminul învățătoresc.

MARELE MAGAZIN
„ATLAS"
Strada Ștefan cel Mare No. 1
a reasortat complect magazinul cu toate articolele de sezon, vinde mai ieftin ca oriunde.

Locotenentul Rang din Iași

câștigatorul cupei polone de călărie

Varșovia 9. — Concursul hipic pentru Cupa Națiunilor, a fost câștigat de echipa germană de călărie.

Premiul Președintelui Republicii a fost câștigat de locotenentul Rang (România)

La clasamentul general, locul al doilea după Germania este deținut de România, iar locul al treilea de Polonia.

Un tânăr și o femee se aruncă înaintea trenului

Chișinău 9. — Tânărul Isac Simeda din suburbia Ceceni-Noui s'a aruncat sub trenul personal Iași-Chișinău, în apropierea gării Visterniceni.

Corpul sinucigașului a fost tăiat în jumătate.

Când trenul a ajuns în dreptul cantonului 357 o femeie în etate de 25—23 ani s'a aruncat sub locomotivă. Deși mecanicul a oprit trenul, roțile au trecut peste nefericită, tăind-o în bucăți. Asupra sinucigașei nu s'a găsit decât un volum din colecția „Femei celebre".

COR.

Informații

x *Sentința în procesul de la Consiliul de război.*— Consiliul de Război s'a pronunțat în procesul celor 106 inculpați din Bucovina.

Au fost condamnați la câte 10 ani închisoare, 10 ani interdicție 100 mii lei amendă și 10 mii despăgubiri următorii: Ivaner Huber Sirul, Iți Kanner, Bobuci Pavel și Șofran Iuliu. La 8 ani închisoare au fost condamnați Salamander și Herer Wolf.

Restul au fost condamnați la pedepse variind între o lună și cinci ani închisoare.

Au fost achitați 27 inculpați.

x *Producția clasei Rabega* — Mâine, Miercuri 10 Iunie, ora 9 jum. seara, are loc la Teatrul Național producția clasei de cânt a d-lui prof. V. Rabega, de la Academia de muzică și artă dramatică.

Vor cânta, cu acompaniamentul orchestrei dirijată de d. prof. A. Ciolan, următorii elevi: d-rele Maria Ștefanov Tacuchi, Chiasseian și Tamara Curmei și d-nii Mircea Florescu, Al. Vârgolici și G. Busuioc.

Se vor executa arii din Verdi, Rossini și Wagner.

Prețuri moderate.

x Pe platoul Rg. 7 Roșiori, a avut loc Duminică, depunerea jurământului recruților din garnizoana Iași, ctg. 1636.

Defilarea a fost primită de d. gen. C. Corăscu.

x Locuitorii din str. Armeană s'au adresat d-lui chestor Stamboliu, cu o cerere iscălită de populația întregei străzi. Ei cer desființarea celor două bordeluri ce s'au înființat în acea stradă.

x La București a încetat din viață, boxeurul Gogea Mitu socotit ca cel mai înalt boxeur din lume.

El moare răpus de tuberculoză.

Cereți la farmacii Pilule de Slănic. Cutia 10 lei

x SIROP IODOTANIC depurativ prin excelență pentru copii și adulți limfatici, scrofuloși. Preparat de Farmacia Werner—Iași. 21

ROG PERSOANA care a găsit o legătură cu chei — cu ocazia incendiului dela fabrica mea, să mi le restituie în schimbul unei bune recompense. Fabrica I. HARAGA Str. Sf. Lazăr 18

LATINA exclusiv pentru bacalaureat în 2 săptămâni. Strada Dancu No. 3.

DE ÎNCHIRIAT 3 camere și o bucătărie, vitraj, cameră de lemne, pivniță, apă, lumină, sau 2 camere și bucătărie, cameră de lemne etc. A se adresa str. Albinet 14 bis.

MAȘINI DE SCRIS și de calculat, reparații, reînoiri garantat. Cercuri „Yost". Telefon 633. Ioan V. Dregolschi str. Lăpușneanu, 26 în curte.

x *Un local excelent* care întrunește toate condițiunile moderne: confort, higienă, asortiment bogat în mâncăruri și băuturi fine cu prețuri convenabile este *Restaurantul „Tanasache"* Pasagiul Motaș (lângă Librăria Socec).

x ***Doctorul M. Ovid*** *fost asistent al clinicelor ortopedice din Viena, specialist în ortopedie și chirurgie ortopedică, tratează și operează maladiile oaselor și ale încheieturilor, fracturi și luxații, tuberculoza coloanei vertebrale, artritele cronice, diformațiile înăscute și dobândite ale membrelor și coloanei vertebrale, paraliziile musculare,— paraliziile infantile—luxația congenitală a șoldului.*

Tratamentul picioarului plat dureros cu Einlagen după model gipsat.

Proteze, bandaje și aparate ortopedice.

Consultații dela 3—6 str. Elena Doamna 27 Iași.

Profund îndurerații: Ecaterina Iolie, Amalia și Preot C. Bogdan cu copii, Anișoara și Maior Jan Rotta cu copii, Mărioara și Dr. Căpitan Nicolau cu fiica, Elena Rotta, Lucreția și Locotenent Neculai Rotta, Milica și Constantin Rotta cu fiul, Ecaterina Căpitan Pădure și Marica Rotta, fii, fiice, gineri, nurori, nepoți și cumnate, cum și familiile înrudite Bogdan, Georges Popp, Const. Teodorescu, Avocat Ioan Serafim, Locot. N. Lupescu, Ioan Mavrodin, Rosetti și Gălescu, fac cunoscută încetarea din viață, după o scurtă și grea suferință a preaiubitului lor

Dimitrie Rotta

Institutor Pensionar în etate de 74 ani

și roagă rudele, prietenii și cunoscuții de a lua parte la ceremonia înmormântării care va avea loc azi Marți 9 Iunie 1936, orele 16, la Cimitirul Eternitatea, unde se află depus corpul.

Caminul elegant, plăcut și eftin aranjat îl puteți avea și Dv. vizitând **Expoziția** de Covoare, Perdele, Rodieuri, Marchizette, Paturi, Cuvertură și fețe de mese etc. în toate calitățile precum și Galerii de alamă, Linoleum și Mușamale în toate dimensiunile. STORURI comandați noi sau prefaceți cele vechi cu prețuri extrem de eftine la

MAURICE FELIX IAȘI Str. Ștefan cel Mare Nr. 13

La clienți solvabili se acordă credite

Liceul de fete al Societății Ortodoxe Naționale

Ține examenul de admitere în clasa I-a la 22 Iunie 1936.

Inscrierile se primesc la cancelaria liceului între 8—12, 3—6.

Elevele meritoase au reduceri de taxă.

Direcțiunea

Haine, stofe, lingerie, pălării moderne
vinde marele magazin
BAZARUL GENERAL
STR. CUZA VODĂ 11 vis-a-vis de fosta Prefectură de Poliție
D-nii funcționari, militari, pensionari și C. F. R.-iști pot cumpăra în rate lunare fără aconto

Magazinul de coloniale și delicatese
La CONSUM
PINCAS GOLDENBLUM STR. LĂPUȘNEANU 44
anunță onorata clientelă că s'a reorganizat și reasortat complect cu toate produsele de specialitate.—Vinde cu prețurile cele mai reduse.
Roagă a fi vizitat cu toată încrederea

Renumitul depozit de materiale pt. construcții
LUPU STANESCU
STR. PANTELIMON 17 TELEFON 322
Permanent asortat cu:
CIMENT Turda, Brăila, Putna, Ciment alb
VAR bulgări și stins, mozaic
GHIPS, Asfalt, Bitum, Cetran
TABLĂ Nadrag, țevi de plumb, faianța Austria
FIER pentru beton, țigle Bohn
COCS metalurgic și pentru calorifere Silezia
CĂRBUNI pentru forjă—CĂRĂMIZI refractare.
Vinde cel mai eftin
Desfide orice concurență.

Al constipației inamic
E pilula de Slănic.

ASTĂZI LA SIDOLI
dela 3—12 noaptea, 2 grandioase premiere
cu prețuri excepționale devară
18 și 8 LEI
— cu —
Gustav Fröhlich și Sybille Smitz
în marele film de spectacol grandios
Datorie și Iubire
precum și comedia
Controlorul din Wagons-Lits
Complectare:
JURNAL SONOR CENTURY

COLECTURA
HERMES
angajează pentru orașul și județul Iași precum și provincie agenți destoinici în condițiuni bune.

ULTIMA ORĂ

Cum s'a întîmplat nenorocirea din Capitală

Scene impresionante. Suveranul dă ajutor răniţilor. Numărul victimelor : trei morţi şi şapte sute răniţi.

Arestarea arhitecţilor primăriei şi a antreprenorilor. Primarul general al Capitalei şi primarii de sectoare demisionează.

„Opinia" a fost eri singurul ziar, care datorită serviciului său rapid de informaţii, a putut aduce la cunoştinţa publicului ieşan impresionanta nenorocire dela serbările din Capitală.

Iată cum s'a întâmplat nenorocirea, după ştirile transmise în cursul dimineţii de corespondentul nostru din Capitală.

Bucureşti 9 — Serbările tineretului s'au desfăşurat eri pe platoul Cotrocenilor în prezenţa M. S. Regelui Carol, Preşedintelui Beneş, Prinţului-regent Paul al Jugo-Slaviei, Prinţului Neculai, Marelui Voevod Mihai, membrilor guvernului şi a tuturor demnitarilor.

După slujba religioasă, a început desfăşurarea programului străjeresc, cei 25.000 tineri aflaţi pe teren formând un careu în mijlocul căruia se găseau M. S. Regele, Marele Voevod Mihai, Prinţul Neculae, Patriarhul Miron şi membrii guvernului.

Suveranul a rostit un înălţător discurs către tineret după care urmat de suită, s'a urcat în loja Regală primind defilarea.

Prăbuşirea primei tribune

In acest moment o tribună publică s'a surpat deodată. Zeci de oameni au căzut unii peste alţii. Cei răniţi mai uşor au fost pansaţi pe loc, iar cei mai grav transportaţi la spitale.

Speakerul a anunţat că o tribună mică s'a prăbuşit şi a rugat publicul să fie liniştit, căci programul continuă.

Câteva minute mai târziu, în timp ce 20000 străjeri şi străjerite executau un program de ansamblu, s'a auzit un sgomot imens urmat de ţipete înfiorătoare.

Prăbuşirea unei mari tribune

Una schelă a tribunei I, încărcată cu peste 5 000 persoane, s'a prăbuşit brusc, rupându-se în două. Tribuna era lungă de 100 m., lată de 40 m. şi înaltă de 15 metri.

Schela prăbuşindu-se, tribuna a acoperit sub ea sute de oameni şi a alunecat înainte spre grupurile de străjeri şi străjerite. Intr'o clipă, tribuna de 15 metri înălţime se aşternu la pământ cu întreaga povară depe ea. Oamenii au venit grămadă unii peste alţii au căzut sub scânduri, scoţând ţipete înspăimântătoare.

Regele ajută răniţii

Publicul a coborât în goană din celelalte tribune repezindu-se spre locul nenorocirei. Suveranul însuşi a traversat platoul însoţit de Prinţul Neculai. Ajuns la tribuna prăbuşită, se citea durerea în ochii Suveranului. M. S. Regele s'a grăbit el însuşi să dea o mână de ajutor, ridicând răniţii, cot la cot cu publicul.

Jandarmii au venit să facă gardă în jurul Suveranului. Dar Regele i-a îndepărtat cerându-le să aibă grijă de răniţi.

Bilanţul tragic

La locul nenorocirei, răniţii erau scoşi, mulţi cu picioarele sau mâinile rupte, capetele însângerate. Au fost chemate imediat ambulanţe şi ajutoare dela toate spitalele civile şi militare din Capitală.

Au fost rechiziţionate camioanele fabricilor Herdan şi Bragadiru precum şi toate autobuzele depe liniile 8 şi 13, pentru transportarea răniţilor.

De sub dărâmături au fost scoase cadavrele Căpitanului Zamfirescu, dela Cercul de instrucţie al jandarmilor, funcţionarului Anton Voitinovici şi femei Maria Petrescu.

Bilanţul tragic este: 3 morţi, 424 răniţi grav şi 269 răniţi mai uşor.

Printre răniţii din provincie şi mai ales din Moldova sunt: Pepi Monte din Piatra Neamţ, Dumitru Istrate şi Mihai Munteanu din Dorohoi, Sevastia Creţulescu din Piatra Neamţ, apoi Ilarie Gheorghiade, profesor Cernăuţi, Claudia Tănovanu Vatra Dornei, Hermina Minodova şi Saha Isabela Suceava etc. etc.

Vizite la spitale

In cursul după amiezei Generalul Ilasievici, Mareşalul Palatului a vizitat toate spitalele din Capitală, interesându-se în numele Suveranului de soarta răniţilor.

D-l General Ilasievici a constatat că întreg personalul spitalelor şi-a făcut datoria în mod eroic. Au mai vizitat spitalele, Patriarhul Miron, Primul Ministru, d-nii Inculeţ, Nistor şi General Manolescu comandantul cercetaşilor.

D. Titulescu a vizitat în cursul nopţii spitalul „Filantropia".

Profesorul Gerota şi-a oferit serviciile, tuturor spitalelor pentru operaţii chirurgicale.

La porţile spitalelor s'au petrecut scene impresionante. Lumea, necunoscând numele şi numărul morţilor şi răniţilor, a dat năvală pentru a se interesa de soarta rudelor şi prietenilor.

Circulaţia pe străzile principale a Capitalei a fost întreruptă pentru transportarea urgentă a răniţilor.

Capitala a trăit momente de îngrijorare generală.

Arestări senzaţionale

D-nii Codin Ştefănescu procuror general, Gabriel Marinescu prefectul poliţiei şi toţi procurorii de servici au început imediat cercetări pentru stabilirea răspunderilor.

Au fost arestaţi Roger Bolomei, şeful arhitect al primăriei Capitalei, inginerii Jean Burcuş, Iulian Cojocariu, Vasile Ionescu, Aurel Tacit, precum şi antrepenorii celor două tribune Druţu şi Blumenfeld. Druţu era înainte antrepenor de pompe funebre iar Blumenfeld un tinichigiu.

S'a constatat că tot materialul celor două tribune era putred şi n'avea nici un pic de beton. Scoabele erau de o grosime redusă.

Licitaţia a fost adjudecată cu 38 la sută mai eftin decât ar trebui să coste.

S'au făcut descinderi la locul nenorocirei şi sau ridicat bucăţi de materiale. S'au făcut deasemeni descinderi la locuinţele inginerilor şi antrepenorilor arestaţi.

Aseară la orele 10, d. procuror Păcuraru a emis mandate de arestare împotriva tuturor celor arestaţi, minus arhitectul Bolomei şi inginerul Burcuş, care au fost reţinuţi pentru continuarea cercetărilor. Toţi ceilalţi au fost depuşi aseară la penitenciarul Văcăreşti. Mandatele de arestare vor veni astăzi spre confirmare înaintea tribunalului.

*

Construcţia tribunelor a costat 450.000 lei, adică mai puţin decât ar fi trebuit să coste din material bun.

Din cauza nenorocirei, s'a renunţat la programul de seară al serbărilor tineretului; deasemeni astăzi la Turnu Severin cu prilejul lansării vaporului „Regele Carol II" nu se vor ţine discursuri şi muzica nu va cânta.

Oaspeţii străini ajută răniţii

In cursul după amiezei Prinţul Neculae a vizitat câteva spitale.

D. Beneş, Preşedintele Ceho-Slovaciei a cerut relaţii asupra nenorocirei întâmplate şi a donat o sumă de bani pentru ajutorarea răniţilor. La fel a procedat şi prinţul regent Paul al Jugo-Slaviei.

Regina Maria a fost ţinută în curent cu cele întâmplate şi a donat o importantă sumă de bani.

Dl. Beneş a exprimat d-lui Tătărăscu condoleanţe pentru nenorocirea abătută asupra României.

Primarul capitalei trage consecinţele

In cercurile guvernamentale se afirmă că d. Al. Donescu, primarul general al Capitalei şi primarii de sectoare îşi vor înainta astăzi demisiile, înţelegînd astfel să tragă consecinţele groaznicei nenorociri.

Se crede că demisiile vor fi primite.

O nenorocire similiară în Italia

Roma 9 — O altă nenorocire cu rezultat tot atât de tragic s'a întâmplat în localitatea Pola, unde se desfăşura o mare paradă militară. O baterie motorizată a intrat intr'o tribună publică omorînd 8 persoane şi rănind grav 134.

Un teatru distrus de incendiu

Bârlad 9.— Un puternic incendiu a distrus eri teatrul Carol din Bîrlad, proprietatea d-rului Friedman.

Pagubele sunt de două milioane.

In timpul operei de localizare, doi pompieri au fost răniţi.

Pilulele de Slănic: Purgativul cu efectrapid

x Cărţi de vizită comandaţi a „Opinia", Lăpuşneanu 37.

Consfătuirile şefilor de stat au luat sfârşit

Regentul Paul a Plecat. Regele şi Preşedintele Beneş asistă astăzi la lansarea vaporului Regele Carol II

Bucureşti 9.— Eri s'au terminat întrevederile între cei trei şefi de Stat al Micei Inţelegeri. Prinţul Regent Paul al Jugo-Slaviei a părăsit Capitala eri după amează la orele 4, fiind condus la gară de M. S. Regele şi Preşedintele Beneş. In cursul nopţei Suveranul şi d. Beneş au plecat cu un tren special la Turnu Sever, unde se lansează astăzi vaporul „Regele Carol II".

M. S. Regele şi Preşedintele Ceho-Slovaciei vor face o plimbare cu vaporul pe Dunăre de unde Dl. Beneş va pleca la Praga.

Dl. Inculeţ nu a mai plecat la Turnu-Severin rămânând în Capitală pentru a urmări opera de ajutorare a răniţilor şi ancheta pentru stabilirea vinovaţilor.

Un muncitor se spânzură de un copac pe str. Trei Erarhi

Gardianul public din str. Trei Erarchi a găsit astănoapte spânzurat de un copac, pe muncitorul Alexandru Dorogan originar din Hăbceşti (Lăpuşna) Sergentul a tăiat ştreangul cu ajutorul căruia s'a spânzurat muncitorul şi l-a transportat pe sinucigaş la spitalul Israelit.

Medicii i-au dat îngrijirile necesare şi după câteva ore sinucigaşul şi-a revenit. El a povestit că a încercat să-şi pună capăt vieţii din pricină că a lucrat câteva luni la un industriaş ieşan şi în prezent acesta refuză să-i plătească salarul cuvenit.

S'au întreprins cercetări.

Indrăzneţ jaf la Mitropolie

S'a încercat şi spargerea tezaurului catedralei

Un preot dela mitropolia locală vrând să încuie Catedrala, a intrat în locaş spre a vedea dacă nu a rămas cineva acolo după slujba religioasă. Preotul a zărit ascuns sub Sf. masă din altar pe un individ necunoscut.

Predat pe mâna unui sergent, individul a declarat că se numeşte I. Zamfir şi e originar din Dorohoi. El s'a introdus în Catedrală şi a spart cutia milei şi cea a Sf. Paraschiva, de unde a sustras o importantă sumă de bani. Apoi a spart uşa dela tezaur plănuind ca în timpul nopţii să comită şi acolo un furt.

Se cercetează.

Ştiri mărunte ieşene

Dispariţia unei copile din Iaşi

D-na Agripina Manina din str. Păcei 19, a reclamat poliţiei că de câteva zile i-a dispărut de acasă, fetiţa ei în etate de 8 ani.

— A fost condus la poliţie elevul Vasiliu Mircea din cl. V a Liceului Naţional, care a dispărut recent de acasă furând lucruri de preţ.

FURTURI.— Câte o spargere îndrăzneaţă s'a comis astănoapte la locuinţele d-lor av. Şerban str. Elena Doamna 22; Maria Bogdan, str. Armeană 11, şi Raşela Elişcu din str. Brăteanu 69.

Raze, Unde-Scurte Diathermie
DOCTOR
Gr. A. Dimitriu
Asistent universitar
Specialist în Boli de PIELE SIFILIS, VENERICE
Str. Lăpuşneanu No. 23
Etajul II
Cons. 2—4 şi 6—8 p. m.

CAMAŞI de mătasă „MILANESE"
ultimile noutăţi
vinde eftin mag. Eduard

x Dr. S. Goldstein strada Academiei No. 1 (vis-a-vis de Hotel Traian) Boli de femei, Venerice, Sifilis, Diatermie. Tratamente cu unde ultra-scurte pentru Metrite, Salpingo-ovarite, Blenoragie cronică, Prostatită, Impotenţă, Flebită Reumatism, Artrite cronice. Cons. 10—12. 3—7.

Dr. S. Streiff
fost asistent al Clinicelor urinare din Viena şi Berlin
Specialist în Boli şi Operaţii Genito-urinare
(Rinichi, Beşică, Prostată, Genitale)
Cistoscopie, Uretroscopie
Cons. 3—8 p. m.
Iaşi, Str. A. Panu 7
(lângă Şcoala Steaua)

Str. Brătianu 82
Cumpăr bijuterii
Aur dinţi 140 lei gramul

CU 250 LEI
Vă puteţi încerca norocul la Tragerea de la 15 Iunie când se distribue câştiguri în valoare de lei
Un sfert de Miliard
adresându-vă Marei Colecturi
CAMPUS & BASSA
DIN IAŞI
Str. Lăpuşneanu Nr. 16
Telefon 767
Remitem şi în provincie la cerere. Sucursala „Vulpea" str. Cuza Vodă 1

DOCTOR
SOLO SCHREIFEL
Specialist în Boli de piele Venerice, syfilis
Diagnostic precoce al syfilisului prin examenul ultramicroscopic
Diathermie
Raze Ultra Violete
consultaţii şi tratamente
7—10 dim. şi 2—9 seara
Str. Anastasie Panu 70
(vis-a-vis de Palatul Administrativ)

Purgativul cel mai bun? Pilulele de Slănic!

Persoana
care a fost văzută când a găsit un ceas-brăţară de aur, este rugată a-l aduce în str. Bărboi No. 3, unde va primi o recompensă, sau la ziar

Pilulele „Slănic"

MAREA COLECTURA
CAMPUS & BASSA
din Iaşi
Str. Lăpuşneanu 16
angajează agenţi plasatori pentru oraşul şi judeţul Iaşi

După un chef oricât de mic
Luaţi pilule de Slănic.

Cel mai eficace purgativ? Numai Pilulele de Slănic

Dr. D. Hornştein
Medic de Spital
Specializat la Viena
(clinicele profesorilor Neumann şi Hayek)
in boli şi operaţiuni de nas, gât şi urechi
Iaşi, str. Gh. Mârzescu 4
colţ cu str. Brătianu
Cons. 3—6
Telefon 375

Dr. M. Segal
Specializat la Berlin
în
Boli şi Operaţiuni
de
Nas, Gât şi Urechi
ELECTROTERAPIE
Consult 8-10 a. m. şi 3-7 p. m.
Iaşi, Ştefan cel Mare 68
(casele Daniel)
Telefon 560

RENTA INZESTRARII
Renta consolidării, Bonuri de Impozite, Titluri Urbane Iaşi şi orice efecte şi acţiuni, cumpără şi vinde BANCA
EM. MARCOVICI
IAŞI
Str. Ştefan cel Mare 15
la cursul Bursei din Bucureşti.
Stăm la dispoziţia Onor. publicului cu orice informaţiuni de Bursă în mod cu totul gratuit.

DOCTORUL
OVIDIU CORDESCU
consultă şi operează de:
Nas, gât şi urechi
dela orele 4—7 p. m.
Str. I. G. Duca (Muzelor) 32

Din Copou până'n Ciric Tot ieşanul ia „Slănic".

DOCTOR
ADRIAN ŞTEFĂNESCU
MEDIC DE SPITAL
Boli interne şi nervoase
Consult. 4—6 p. m.
Str. I. G. Duca Nr. 16
(fostă Muzelor)

DOCTOR
Corneliu Stoian
Genito-urinare, sifilis, venerice
Consultaţii 6—8
strada I. C. Brătianu 58

ANUL XXXII No. 8750

ABONAMENTE

Lei 350 pe un an
180 „ 6 luni
90 „ 3 „
1000 Instituții publice

ATELIERELE TIPOGRAFICE
IAȘI. — STR. LĂPUȘNEANU 37

Telefoane { Redacția 391 / Administrația 394 / Serviciul de noapte 367

1 LEU

OPINIA

Ziar popular cotidian

JOI 11 IUNIE 1936

OPINIA SERIA 66-a

PREMII Gratuite BON No. 16

IDEI ȘI FAPTE

Să luăm aminte!

Ne aflăm cu toții sub impresia mărei nenorociri dela serbările din Capitala țării. Din vrerea unui destin crud, sute de oameni, veniți să iee parte cu trup și suflet la serbările tineretului, n'au mai putut face drumul înapoi, decât cu ambulanțele. !

Citim și recitim cu atenție încordată dările de seamă din ziare și ni se strâng inimile de durere.

„Picioarele sau mâinile rupte, capetele însângerate", suferință, jale și desnădejde.

Dar luînd, cu toții parte la această durere — pe cât de neașteptată pe atât de imensă; compătimind profund victimele prăbușirii tribunelor de pe platoul Cotrocenilor, ne vom gândi cu amărăciune la cauza cumplitei nenorociri.

Prima constatare a anchetatorilor ne rămâne temeinic întipărită în minte: *tot materialul celor două tribune era putred și n'avea nici un pic de beton; scoabele erau de o grosime redusă, iar licitația a fost adjudecată cu 38 la sută mai ieftin, decât ar fi trebuit să coste construcția!*

Nu ne îndoim nicio clipă că toți acei care vor fi găsiți vinovați, își vor primi pedeapsa. Să ispășească un păcat pe care l-au comis cu premeditare. Și să folosească nouă tuturor sancționarea lor ca un avertisment categoric.

Numai așa se va pune capăt celor două rele — abuzul și frauda — care subminează însăși existența statului.

I. L. BASARABEANU

Socialismul Parlamentar

Acum vre'o doi ani, un comunist francez îmi explica cu volubilitate că partidul socialist din Franța (zis Socialist Unificat) este pe cale de dispariție. M'am uitat în ochii lui și am văzut că oglindeau o oarecare satisfacție. Mi'am zis că un comunist consideră pe un socialist ca pe un frate puțin retrograd și timid, care mai are un pas de făcut pe calea „adevărului", și că se bucură la ideia că masele îl părăsesc pe timorat. Mai mult n'am înțeles.

Cu ocazia recentelor alegeri am notat iarăși un eveniment insolit. Un candidat regalist intrat în balotaj s'a retras de la al doilea scrutin și a cedat voturile sale comunistului din arondismentul său, astfel că acesta s'a ales grație voturilor regaliste. Am dedus că neiericitul candidat „Action rancaise" se temea mai puțin de a zvârli voturile în dar unui comunist decât de a le ăsa să meargă la partide majoritare. Când am văzut însă că noua Cameră numără 83 de comuniști, o fracți comunistă însemnată și primejdioasă pentru dreapta, am încetat iarăși de a înțelege.

Acum însă am priceput *în concreto* ceia ce demult știam *în abstracto*; anume că extremiștii (de dreapta și de stânga) sunt întotdeauna gata să încheie o cărdășie, iar că toate opiniile intermediare le sunt odioase: pe de altă parte că moderații pot să aibă o nuanță de dreapta sau de stânga, dar că reprezintă, ca moderați, o năzuință de păstrare a instituțiilor politice existente.

Declarația ministerială de Vinerea trecută a socialistului Leon Blum (și reprezentant al Frontului Popular) este deplin edificatoare din acest punct de vedere. „Poporul francez — glăsuește această declarație— și-a manifestat hotărârea nesdruncinată să apere împotriva *oricăror încercări de violență* și oricăror uneltiri viclene **libertățile democratice**, cari au fost opera sa și cari rămân bunul său". Apoi zice: „Vom guverna ca republicani. Vom asigura ordinea republicană", iar mai pe urmă: „Acesta este programul nostru de acțiune. Pentru a-l îndeplini nu vom recurge la altă autoritate decât la aceia cari este *pe deplin compatibilă cu principiile democratice*... Ceiace este necesar mai ales este repeziciunea și energia acestei acțiuni metodic hotărâtă, iste buna ei potrivire cu hotărârile **sufragiului universal**... Ceiace legitimează această acțiune a guvernului este încrederea **Parlamentului și țării**".

Guvernul francez condus de socialiști înțelege să se sprijine pe națiunea franceză și nu pe o clasă; el se declară gata să lupte pentru triumful principiilor democratice, adică pentru libertatea indivizilor; el preconizează suragiul universal, adică regimul republican democratic; iar în materie de politică financiară și economică, respingând ideia unei inflații, preconizează o sirguitoare echilibrare conformă principiilor capitaliste burgheze.

Desigur, noul guvern francez arată o solicitudine specială muncitorimii, și apariția lui la orizont este salutată printr'o grevă monstră; dar evenimentele apropiate vor arata dacă dl. Léon Blum înțelege ca acțiunea sa de guvernământ să fie strangulată de paralizia economică ce bate la ușă. Un socialist preconizează greva ca armă de luptă; dar un Guvern, fie el cât de socialist, nu poate să tolereze dezordinea. Experiența este făcută: cu guvernul socialist al d-lui Van der Welt în Belgia și cu guvernarea labouristă a d-lui Mac Donald în Anglia. La rândul său, dl. Blum va pune multă apă în vin: lucrul este foarte sigur.

NECULAI DALU

Din toată lumea

Un concert buclucaș

Acum câte-va zile, la Londra, un comerciant italian s'a prezentat la un birou poștal și a depus un pachet care purta mențiunea următoare:

X...

„Grupul munților italieni **Addis-Abeba (Africa orientală italiană")**.

Coletul în chestiune a provocat pasionante discuțiuni, căci funcționarii pretindeau că nu știu dacă există **Africa orientală italiană**. *Totuși după multe discuțiuni s'a hotărât ca pachetul să fie trimis mai întâi în Italia, iar de aci transmis la Addis-Abeba.*

Acest mic incident aruncă o lumină semnificativă asupra neînțelegerilor dintre Italia și Anglia, cu privire la chestiunea abisiniană.

Copacul fenomenal

Fermierul E. J. Arad dintr'un orășel din Florida (Mexic) a reușit să cultive pe un singur trunchiu de copac, un număr de 16 specii diferite de arbori fructiferi.

Pe acest arbore fenomenal, cresc varietăți de fructe ca: cireși, pruni, meri, peri, lămâi, portocale, bananе, etc.

Fermierul și-a botezat copacul: „Salată de fructe" și e fericit că arborele lui îi scutește de a mai ține grădină cu fructe.

Prințul regent Paul

Prințul regent Paul al Yugoslaviei, care, împreună cu d. Ed. Beneș președintele Cehoslovaciei, a fost oaspetele țării noastre la serbările Restaurației s'a născut la 27 Aprilie 1893 la Petersburg. El este fiul prințului Arsene Karagheorghievici, unchiul defunctului rege Alexandru și al principesei Demidoff di San Donato.

Copilăria și-a făcut-o la Geneva, iar în anul 1903, prințul

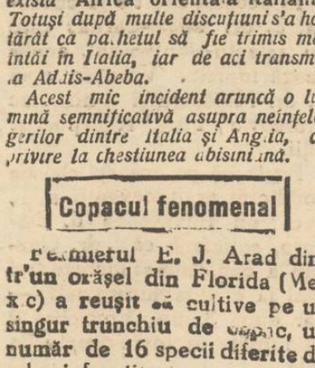

Prințul regent Paul

Paul a fost luat la Belgrad unde a învățat la o școală publică.

Terminând liceul în 1912, an în care a izbucnit războiul balcanic, prințul Paul a trebuit să-și întrerupă studiile până în 1913, când a plecat la Oxford (Anglia). Aici tânărul prinț a approfundat studiul literaturii comparate și al artelor plastice Marea lui pasiune este însă muzica.

La 22 Octombrie 1923, prințul Paul s'a căsătorit cu prințesa Olga, fiica prințului Neculai al Greciei. El are doi fii: Prințul Alexandru și prințul Neculai.

Regentul Iugoslaviei se bucură de mari simpatii în străinătate, în deosebi la Londra și Paris.

În epoca sporturilor

Matchul de box între negrul Joe Louis și germanul Max Schmeling, va avea loc în ziua de 18 Iunie la New York.

Americanii fac pregătiri extraordinare, deși această întâlnire nu pune în joc titlul de campion al lumii, deținut de Joe Louis.

Biletele de intrare s'au pus încă de pe acum în vânzare și costă numai 40 dolari de persoană, adică, vr'o 6 mii de lei!...

Să recunoască și americanii, că 6 mii de lei pentru o intrare la un match de pumni, e prea prea!

Orașul câinilor

Orașul Plumpk n-Centre din Missuri (America) poate fi cu drept cuvânt numit: „Orașul câinilor".

Din recensământul de curând efectuat, se constată că acest oraș nu are decât 2-4 locuitori. În schimb posedă... 5.300 câni!

Nu peste mult timp, orașul Plumkin-Centre va deveni, probabil, o mică republică canină, deoarece cei 204 locuitori au început să părăsească orașul, neputând suporta latratul infernal al câinilor.

Microfon în joben!

O invenție care a stârnit senzație, a fost decurând inaugurată cu succes pe străzile New-York-ului (America).

E vorba de un microfon ascuns în... joben!...

Pe străzile metropoliei americane s'au înregistrat numeroase interview-uri care au fost apoi difuzate în toată America, fără ca acel care le-a acordat să aibă habar:

Cetiți în pag. IV-a ULTIMA ORA

Sosirea Negusului la Londra

Haille Selassie, Negusul Abisiniei, a sosit la Londra unde o mulțime imensă i-a făcut o grandioasă manifestație de simpatie.

Clișeul nostru înfățișează pe Negus (însemnat cu x) în balconul hotelului său, aclamat de mulțime.

Artistice

Frumosul succes al lui Costel Ioanid la București

Spicuiri din presa bucureșteană asupra expoziției lui

Costel Ioanid este îndeajuns de cunoscut ieșenilor, spre a încerca să-l prezentăm aici.

El a isbucnit pe neașteptate, viguros și original, asemeni talentelor autentice, impunându-se în scurtă vreme ca una din nădejdile artistice ale Iașului.

In cele două expozii din localitate, Ioanid ne-a arătat ce poate și mai ales ce se poate crea cu multă perseverență și nemăsurat talent.

Pe Ioanid l-am cunoscut ca actor cu reale însușiri, la Academia de Muzică și Artă Dramatică; literat ce promitea ca redactor al revistei „Umorul literar; neîntrecut desenator și sculptor în linoleum la diferite ziare; decorator inventiv la librăria Socec; în urmă, înmănunchind toate aceste calități, Ioanid și-o creat genul care-i convenea aptitudinilor lui excepționale, a deșteleni drum nou și a migălit lucrări ce au surprins nu numai pe cunoscătorii Iașului, ci chiar pe acei ai capitalei.

Căci Ioanid și-a dat seama că somnolența Iașului începe să-l cuprindă și numai o evadare îl va ajuta să urce treptele perfecționării și tot odată ale consacrării definitive.

In consecință și-a făcut bagajele și a descins în mijlocul Capitalei, provocând același entuziasm în rândurile celor ce l'au înțeles.

Peste tot Costel Ioanid a fost primit cu brațele deschise și i s'au consacrat coloane întregi de laude.

Ne facem o plăcută datorie în a spicui din presa Bucureșteană, câteva păreri autorizate asupra artei lui Ioanid:

...„Regisor sau director al unui panopticum de figuri ilustre ce trăesc intens, cu toată plămădirea lor în platru mobil, artistul care le-a făurit este absent"...

...„O oră întreagă am stat în tovărășia capetelor și oamenilor din platru și „terre cuite", ale lui Costel Ioanid. Un regret: că nu am avut prilejul să-l felicit. O vor face poate alții mai norocoși decât mine".

FULMEN
(Dimineața)

...„și-a deschis originala sa expoziție sculptorul-caricaturist Costel Ioanid, care, în două expoziții consecutive la Iași, a câștigat, din belșug, sufragiile presei și intelectualității moldovenești.

Dintr'un material al cărui secret îl deține artistul ieșan — și folosind un talent care se înfățișează cu atât mai puternic cu cât nu-și găsește înaintași în falanga artiștilor de odinioară,—d. Costel Ioanid a creat un gen nou de sculptură, în care plastica se îmbină atât de bine cu humorul, în cât nu știi ce să admiri mai mult în opera sa: adâncul omenesc al expresiei, asemănarea extraordinară cu modelul (căruia exagerările și suprimările impuse de genu-i compromit, nici din profil nici din față, caracterul specific) sau comicul inimitabil al acestor caricaturi în trei dimensiuni, pe care mâinile maestre ale artistului le-a realizat cum nimeni altul n'a izbutit nici măcar în desen?"...

I. Greculescu
(Universul)

...de cum ai intrat te vezi înconjurat de capetele uriașe ale fruntașilor vieții noastre politice și artistice, figuri cu largă circulație în paginile tuturor cotidianelor și devenite familiare, dar pe cari puterea talentului și originalitatea tânărului artist ieșan le fac să retrăiască sub ochii noștri în tot ce au ele mai caracteristic, mai demn de a fi prins, de ochiul pus să privească oamenii sub prisma ridicolului"...

PAUL B. MARIAN
(Rampa)

...„C'est le dur travail d'un psychologue et d'un créateur de formes plastiques inédites"...

...„Ces oevres sont spirituelles autant que fantaisistes"...

I. FLAV.
(Le Moment)

...„Fantezia d-lui Ioanid nesocotește drumurile umblate; umorist, d-sa nu înțelege să se limiteze la linie sau la relief"...

...„Iașul ne trimite un real talent". TREI
(Facla)

...„Și cum pășești dincolo de prag,.. îți vine să aplauzi. Ca într'o frescă hilară, stau decapitați d-nii Titulescu, Maniu, Mihalache, Iorga, Cuza, Vaida, Goga, Sadoveanu, Tănase... și o sumedenie de figuri ieșene (Costel Ioanid este ieșean). Îl aplauzi pe tânărul heruvim oacheș, Costel Ioanid, șiștos și copleșit sub elogiile vizitatorilor, dar atât de diavolește meșter în plămădirea vrăjitorească a chipurilor ce expune"...

MANEA BAȘOTA
(Capitala Nouă)

Regretăm că lipsa de spațiu ne împiedică să prezentăm ieșenilor, alte zeci de cronici elogioase, la adresa concetățeanului nostru.

Și mai regretăm, desigur alături de tot Iașul, faptul că Ioanid nu mai este al nostru, deoarece s'a stabilit definitiv în Capitală, ca angajat la diferite reviste și teatre.

AUREL LEON

Exercițiile sportive ale elevilor și elevilor din școli,

au dat serbărilor Restaurației la Iași, un fast deosebit

Însemnătatea educației fizice în școli. Activitatea cercetășească la Iași.

de TH. A. BĂRĂU

Ziua de 8 Iunie e consacrată serbărilor sportive ale tinerimei. Este încă multă lume care socotește că scăderile vieței noastre școlare, că departarea de preocupările intelectuale, se datorește sporturilor, uitând că țara de la care am luat exemplele, Anglia, e una din țările cele mai sportive din lume și că acolo nu lipsește nici cultura, nici binecuviințe, nici iubirea de aproape. Iar inițiativa individuală și conștiința națională au dus acest popor la cucerirea a 2 | 3 din lume.

Pentru noi, care trăim între copii și care observăm și pe sportivi și pe cei care fug de munca fizică și de sporturi, știm că această scădere a învățăturii se datorește altor cauze.

Majoritatea elevilor sportivi, a celor care constituie orchestrele, corurile și fanfarele școlare sunt între fruntași la învățătură, pe când cei care bat străzile, cei leneși și greoi la sporturi sunt nepăsători și milogi la toate. Iar lenea și nepăsarea sunt uneori încurajate de dragostea părintească.

Noi nu ne gândim să încurajăm atletismul în dauna cărții, nu aprobăm exhibițiile sălbatece pentru un public doritor de senzații violente, ci ne supunem unor imperioase nevoi, născute din evoluția vieții moderne.

Progresele tehnice au adus enorme ușurări sforțărilor noastre fizice. Mașini de ținut felul ne cruță de osteneli mari; telefonul și telegraful nu ne mai obligă la multe deplasări, precum radio ne îndeamnă să nu mai mergem nici la concerte, chiar când ni se oferă locurile aproape gratuit. Iar pe de altă parte aglomerările urbane și chiar rurale au restrâns spațiile goale, medeanurile, pe care copiii puteau satisface o nevoie aproape tot așa de mare ca hrana, *nevoia jocului.*

Copilul de acum câteva decenii în urmă avea clipe de viață primitivă, de sbucium în aer liber, întâmpina tot felul de greutăți și căuta să le înlăture. Inițiativa, sforțarea de a realiza o dorință, întovărășirea cu alți copii de aceiași vârstă, toate acestea contribuiau la o autoeducație, de foarte mare importanță în viață.

Astăzi exercițiile fizice fiind reduse la orele de gimnastică—adesea în localuri închise—rezistența fizică scade, inițiativa se destrămează în rele

Continuarea în pagina 2-a

NUMAI ANTINEVRALGICUL
JAWOL
VA AJUTA

„ALIMENTUL" S.A.R. Abator-Iaşi

Aduce la cunoştinţă că nucile verzi mai ales cele varatice au ajuns la desvoltarea potrivită de a fi culese fără întârziere. — Cumpărăm orice cantitate de nuci verzi a căror diametru să înceapă dela 2 cm., şi care să nu aibă formată coaja interioară.

Plătim preţ foarte avantajos.

Crema Mony este cea mai fină cremă pentru întrumusețarea feţei
Crema Mony este secretul Doamnelor frumoase.
Crema Mony este preparată din substanţe inalterabile şi nevătămătoare.
Crema Mony întinereşte pielea, dându-i un aspect proaspăt şi catifelat
Crema Mony se întrebuinţează cu mare succes contra pistruilor, petelor de ficat, sarcini, bubuliţe, coşuri, erupţiuni şi crăpături ale pielei şi a buzelor provenite din vânt sau orice cauze asigură în scurt timp efectul dorit.

Depozit general:
Farmacia Curţei Regale FRAŢII Dr. KONYA

AUTOMOBILIŞTI!

Aduc la cunoştinţa onoratei mele clientele că am redeschis vechiul atelier de vulcanizare

„EXPRESUL"

complect renovat, executând ori ce lucrări de vulcanizări de cauciucuri şi camere pentru automobile, motociclete, biciclete, precum şi orice articole de cauciuc. — Reparaţiile se fac prompt şi conştiincios, *sfidând orice concurenţă.*

Nu confundaţi alte ateliere deschise de 3—4 ani cu atelieru „EXPRESUL" care lucrează incontinuu de 25 ani, având cele mai mari experienţe în această branşă. — Atelierul se află în cartea mai. G. Fotescu din str. Lăpuşneanu. ***GH. POPESCU***

Voiajurile Hapag de vară 1936
spre Ţările Nordice
cu vapoarele „Milvaukee", „Reliance", „St. Louis"
SCOŢIA, ISLANDA, SPITZBERGEN
15 Iulie — 7 August
CAPUL NORD, SPITZBERGEN
17 Iulie — 4 August
SCOŢIA, ISLANDA, SPITZBERGEN
2 Aug — 23 August
MAREA BALTICĂ, NORVEGIA
9 Aug — 25 August
Informaţiuni, prospecte şi înscrieri la Hamburg — Amerika Linie S. A. R. Bucureşti, Cal. Victoriei 84
Telefon 3.62.42
1

DOCTORUL
OVIDIU CORDESCU
consultă şi operează de:
Nas, gât şi urechi
dela orele 4—7 p. m.
str. I. G. Duca (Muzeior) 32

PE TIMPUL CĂLDURILOR

SCOATE-DUREREA
Unineoralgic neîntrecut
MIGRENE · RĂCELI · GRIPĂ

ASTĂZI LA SIDOLI
dela 3—12 noaptea, 2 grandioase premiere
cu preţuri excepţionale de vară
18 şi 8 LEI
— cu —
Gustav Fröhlich şi Sybille Smitz
în marele film de spectacol grandios
Datorie şi iubire
precum şi comedia
Controlorul din Wagons-Lits
Complectare:
JURNAL SONOR CENTURY

LATINA exclusiv pentru bacalaureat în 2 săptămâni. Strada Dancu Nr. 3.

DE VÂNZARE de ocazie, pianină în perfectă stare. A se adresa la ziar sub M. P.

România
Chestura Municipiului Iaşi
Comisariatul I de Poliţie
No. 6720 8 | 6 | 936

PUBLICAŢIE

Se aduce la cunoştinţă generală că în ziua de 25 iunie 1936 se va vinde prin licitaţie publică în localul acestui Comisariat toate obiectele găsite şi depozitate la acest comisariat, care au împlinit un an dela depozitare, şi asupra cărora nimeni nu a reclamat dreptul de proprietate până în prezent.

Concurenţii sunt rugaţi a se prezenta la acest Comisariat în ziua sus arătată ora 10 dimineaţă însoţiţi fiind de cuvenitele garanţii.

p. Şeful Circ. I, C. VASILIU

Cronica cinematografică

Dominoul verde

cu Danielle Darieux şi Charles Vanel la Cinema Roxy

Trebuie să preţuim cum se cuvine, efortul cinematografului „Roxy" de a-şi menţine continuu repertoriul său la un nivel artistic absolut remarcabil. Ştim câtă greutate întâmpină un cinematograf care nu vrea să facă nici o concesiune, care nu vrea să abdice dela o linie de conduită severă şi disciplinată.

E un merit mare să ştii să alegi din fiecare gen numai ce e bun şi cu adevărat valoros. Deci ţinând seamă de aceste prime considerente cinematograful „Roxy" nu s'a desmințit şi merge din succes în succes, dându-ne şi săptămâna aceasta două filme de o reală valoare artistică, care pentru cinefilii ieşeni nu poate constitui decât o mare bucurie. Primul „Dominoul verde" este unul dintre cele mai izbutite filme ale sezonului şi o afirmare în plus, că prozatura franceză a plecat pe un drum bun. Scenariul este extrem de interesant, dialogul inteligent, fin şi fără fraze inutile, iar acţiunea sprinsă şi căutată numai din momente importante. Puţine filme sunt atât de esenţiale ca acesta. De asemeni abundă de aiurile sugestive pentru caracterizarea oamenilor, a situaţiilor, a locurilor. Poate fi luat ca model de film bun european şi ca antipod al producţiunei americane superficiale şi în serie. Este un film „superior" şi acest superior se datoreşte mai ales lui Danielle Darieux al cărui dar minunat de a nuanţa, face ca fiecare cuvânt să dobândească cea mai ridicată valoare posibilă. Cuvintele şi însăşi acţiunea capătă un sens şi o viaţă nouă. Încerci sentimentul ciudat că ai auzit aceste cuvinte pentru prima oară. Şi ce frumos subliniază fiecare senz prin joc şi expresie, când alături are pe cel mai mare actor francez, Charles Vanel care are în acest film o creaţie de mare potenţă arrtistică.

Al doilea film „De ce mint fetele" este o amuzantă realizare care după o absenţă atât de îndelungată ne-o readuce pe ecran pe încărcata Dolly Haas, neuitata protagonistă din „D-şoara Oficer".

Acţiunea acestui film cu o muzică fermecătoare se petrece în timpul unei frumoase croaziere făcută pe un vapor pe Oceanul Atlantic, ancorând în cele mai pitoreşti ţinuturi ca Madera, Santa Maria şi al cărui scenariu bogat în situaţii de autentic humor, împletit în jurul unor scene de patetic sentimentalism, îi dau prilej simpatice. Dolly Haas să realizeze o creaţie desăvârşită în rolul prim, atrăgându-şi din nou simpatia întregului public cinefil ieşan.

C. D. L.

Astă seară la Teatrul Naţional

primul spectacol de Operă

al clasei de cânt, prof. V. Rabega

Datorită iniţiativei d-lui prof. V. Rabega de la Academia de muzica „G. Enescu" din localitate, în colaborare cu orchestra şcoalei de sub conducerea d-lui prof. A. Ciolan, va avea loc pe scena Naţionalului ieşan, astă seară la orele 9 jum. un spectacol de operă, la care-şi dau concursul câteva valoroase elemente, în plina ascensiune muzicală.

Un program destul de variat şi bine conceput, alcătuit din operile marilor compozitori clasici ne va face să petrecem câteva clipe frumoase.

Se va cânta în prima parte a programului: Verdi: „Traviata" act. I, „Duet şi Aria", d-ra Mara Ştefanov şi d. Mircea Florescu; Rossini: „Barbierul din Sevilla" Aria lui Figaro" d. Alex. Vârgolici şi „Aria calomniei" d. Gh. Busuioc; iar ca încheere a primei părţi se va executa de către d-ra Iacobi Cheosseian din „Lohengrin" de Wagner „Visul Elzer".

În partea II se vor executa scene din „Rigoletto" act. I şi II.

1. „Aria" act. I d. Mircea Florescu, 2. „Duet" act. I d-ra Tamara Curmei şi d. Mircea Florescu, 3 „Duet" act II d-nii: Alex. Vârgolici şi Gh. Busuioc.

4. „Monolog" d. Alex. Virgolici, 5 „Duet" d-ra Tamara Curmei şi d. Alex. Vârgolici şi „Aria Gildei" d-ra Tamara Curmei, iar ca număr final d-ra Mara Ştefanov, o primă cu reale sus se vocale va executa din „Bărbierul din Sevilla", „Aria Rosinei".

L. C.

Faţa impecabilă caracterizează femeia frumoasă / Faţa frumoasă, roză, fină catifelată, obţineţi numai prin întrebuinţarea cremei **„Génius" a d-rului Földes** PISTRUILE, coşurile, sbârciturile şi orice defecte ale feţei dispar în scurt timp prin întrebuinţarea **CREMEI GÉNIUS**
Se foloseşte separat crema de zi şi crema de noapte. Întinereşte, înviorează şi înfrumuseţează faţa. Preţul unui borcan de zi 50 şi de noapte 50 lei. Întrucât CREMA „GENIUS" nu se găseşte deocamdată la parfumerii, droguerii sau farmacii, comenzile din provincie se vor adresa prin carte poştală direct farmaciei Dr. Földes Arad, Str. Eminescu 21. Comenzile se expediază prin poştă cu ramburs.

Adunarea generală

a cotizanţilor Spitalului israelit

Adunarea generală anuală a cotizanţilor spitalului Israelit a avut loc Duminică, prezidată de d. Alex. Einhorn.

La ordinea de zi, diferite chestiuni importante ca aprobarea bilanţului, votarea budgetului, realegerea vechilor cenzori şi alegerea de noi cenzori.

D. Gelber, propune ca să se modifice ordinea de zi şi să se ia în discuţie întâi chestia cenzorilor. Urmează o avalanşă de atacuri împotriva d-lui Gelber, — care cu greu se potoleşte. Şi se ia în discuţie chestia cenzorilor.

Oficial se constată că nu există decât o mică listă de cenzori, fără contra candidaţi. Biroul consideră legală prima convocare făcută pentru 24 Mai, — de oare ce faptul întârzierei se datoreşte interzicerei apariţiei aprobării statutului în Monitorul oficial. Şi de oare ce până la data de 24 Mai, nu se înscrie contracandidaţi, urmează a se considera ca bună unica listă.

Discuţia e animată. Combat acest punct de vedere, d-nii Herman Iacob, Rapaport, av. Fliş, Carol Fişer, dr. Mătăsaru şi alţi; — o susţin d-nii Isac Moscovici, av. Spigler şi alţii.

D. Einhorn, linişteşte adunarea şi se hotăreşte a nu se mai face alegeri noi.

D. Jean Hefter, contestă darea de seamă a activităţei epitropiei pe anul 1935, care este aprobată.

D. Leibovici relevă oarecare nepotrivire în administraţia societăţii „Sacra", în ceia ce priveşte vânzările de locuri la cimitir.

D. Einhorn promite a cerceta toate aceste.

Se votează bilanţul şi bugetul pe 1936.

La eventuale, se discută conflictul dintre d-nii d-ri Lederhendler şi Cazvan.

In această chestie ia cuvântul d. dr. Segal-Caritas care cu talentu-i cunoscut, analizează faptele. Vorbesc apoi d. dr. Mătăsaru şi d-nii Isac Moscovici, Fliss, Rapaport şi alţii.

Poate că pe această chestie conflictul ar fi devenit acut, dacă nu intervenea d. Einhorn, spunând, că d. dr. Cazvan a consimţit să lucreze trei luni la clinica chirurgicală, — dar după 3 luni Epitropia îl va repune în toate drepturile sale.

D. dr. Segal-Caritas subliniază că soluţia este de mult folos instituţiei, după care şedinţa ia sfârşit.

DAN

Marea artistă

Aglaia Pruteanu

omagiată la Teatrul Naţional

Teatrul moldovenesc a serbătorit de-abia acum trei seri — oficial, — retragerea din teatru a marei artiste, d-na *Aglaia Pruteanu.*

Gestul direcţiunii Teatrului Naţional îşi are dar semnificaţia sa l...

*

Organizată în pripă şi când teatrul e de mult intrat în vacanţă, serbătorirea n'a avut ecoul dorit.

Aşa dar: lume nu prea multe. Şi totuşi, credem, că au greşit ieşenii cari au absentat la spectacolul de Sâmbătă seara.

Aglaia Pruteanu a jucat un act din „Ana Karenin" şi pieseta — proverb „Închide sau deschide" de Alfred de Musset.

Au fost momente de mare şi rară artă.

Tot elogiul nostru, acestei marei înaintaşe a *frumosului* românesc l...

*

Într'un antract a decurs sărbătorirea.

D. *Ioan Popovici*, în numele Municipiului a depănat amintiri din cariera sărbătoritei, carieră cu care se confundă însăşi evoluţia teatrului ieşan.

A urmat elogiul consiliului de administraţie şi al direcţiunii, rostit de d. *Em. Serghie.*

Un discurs concis şi sincer. Sindicatul ziariştilor profesionişti a adus un omagiu prin d. *Adrian Pascu.*

Ultimul a vorbit artistul *Gh. Popovici*, din partea actorilor scenii ieşene.

Sărbătorita, emoţionată, a mulţumit. În primul rând M. S. Regelui Carol II pentru acordarea „Meritului Cultural", Primăriei pentru participarea la sărbătorire; direcţiei teatrului pentru iniţiativa luată; presei, artiştilor şi publicului.

*

D-na Pruteanu a declarat că speră în a mai juca, puterile şi talentul îngăduindu-i încă aceasta.

Noi o dorim din toată inima l...

P. GRANCEA

MARIA TOMIŢĂ cu domiciliu necunoscut, a luat dela mine una foaie şi bluză de mătasă. Este rugată să se prezinte imediat să mi le restituie. În caz contrar o voi da în judecată pentru abuz de încredere.

Maria Hergheleghiu
Copou Garaj. Prefect. Judeţ.

Cerc cultural învăţătoresc la Uricani

Duminică a avut loc la şcoala din satul Uricani din jud. Iaşi un cerc cultural învăţătoresc prezidat de d. Timofte.

Dimineaţa s'a făcut o lecţie practică cu elevii şcolii predată cu mult simţ pedagogic de către d. învăţător Bucur Alexandrescu.

A urmat apoi programu artistic, executat de elevii şcoalei din Uricani sub conducerea d-nei directoare Augustino Turculeţ.

La prânz s'a servit o masă gospodărească în casele d-nei Turculeţ după care a avut loc şedinţa intimă.

Au luat parte la discuţii d-nii Timofte, Gajlean, Cioban, Bucur Alexandrescu, d-nele Aug. Turculeţ, Gaman, Stănescu şi d-ra Ioan.

Informaţiuni

x Toate absolventele şi fostele eleve ale şcoalei profesionale sunt rugate a se întruni Joi 11 Iunie ora 5 p. m. în localul şcoalei din str. Anastasie Panu 11.

x *In cerc intim familiar a avut loc căsătoria d-rei av Aariana Ambrozie cu d. dr. Alex. Socolovschi.*

Transmitem felicitări noilor căsătoriţi.

x Cina camaraderească care urma să aibă loc Luni 8 Iunie a. c. la Ferma Hechalutz, a fost amânată din cauza timpului nefavorabil, pentru o dată care se va anunţa ulterior.

x La înhumarea rămăşiţelor pământeşti ale defunctului pensionar *Neculai Balmez*, fost funcţionar financiar şi membru în Comitetul de Conducere al Blocului pens. din Iaşi s'a ţinut o înimoasă cuvântare de către d. *D. Sadoveanu* fost funcţ. superior la Primăria Municipiului Iaşi, ca reprezentant al Blocului. A asistat un mare număr de pensionari.

x În legătură cu informaţia apărută, privind un incident ce s'ar fi petrecut în trenul accelerat de Iaşi, între d-na şi d. C., ni se relatează că d-na în cauză a fost plecată la Bucureşti, lipsind din Rebricea de 7 zile.

În consecinţă, incidentul n'a putut avea loc.

x Membrii Casei de deces a „Blocului pensionarilor" din Iaşi sunt rugaţi a achita în cel mai scurt timp cotizaţia obligatorie, conform regulamentului, pentru decesul defunctului pensionar N. Balmez asigurat la Casa de deces.

x Durerea de bătături te exasperează şi te indispune. Remediul îl găsiţi în preparatul „ANTICALUS" soluţie şi pomadă care alină durerile şi desfiinţează bătăturile. Depozit Farmacia Dr. Ratianu str. Cuza Vodă 48.

Ce mai eficace purgativ? Numai Pilulele de Slănic

V'aţi intoxicat? Luaţi îndată Pilule de Slănic

Exerciţiile sportive ale elevilor şi elevelor din şcoli

(Continuare din p. 1-a)

obiceiuri, sforţările în căutarea de plăceri nepotrivite vrâstei. Vigoarea fizică slăbeşte şi, cu toată răspândirea cunoştiinţelor higienice, bolile decimează încă numeroşi copii, chiar dintre cei mai îngrijiţi de părinţii lor.

Se impune dar, pentru vremurile de azi, să dăm prilej copiilor a-şi întări puterile fizice şi să prolităm de nevoia lor de joc şi de sport, îndrumându-le, pentru ca, chiar din zburdălnicia lor, să le dăm o mai bună educaţiune.

Educându-le iniţiativa, punându-i în faţa unor probleme care cer dezlegare pe loc (trecerea unei ape, facerea unui adăpost, un prim ajutor în caz de accidente, o mână de ajutor unei gospodării nevoiaşe, un exemplu pentru cei neştiutori de reguli igienice ori de îndatoriri sociale), îi facem mai sociabili, mai preţuitori ai foloaselor convieţuirii cu semenii lor. Dându-le prilej să stăruie în iniţiativa lor, le facem educaţia voinţii, iar punându-i în faţa unor răspunderi faţă de grupul lor, îi deprindem cu sentimentul datoriei, al exactităţii şi onestităţii.

Şi cu toate acestea se practică, nu se învaţă. Se exercită tânărul supus acestei educaţiuni individual, nu rămâne pasiv, ascultând staturi şi îndemnuri, verbale ori scrise.

Aceste gânduri au îndemnat încă dinainte de războiu pe M. S. Regele Carol II, pe atunci principe moştenitor, să ia comanda Cercetaşiei care începuse a se înfiripa. De cinci ani, tot sub îndemnul M. Sale, s'a înfiinţat Oficiul de Educaţie al Tinerimei, care are menirea de a alege căile cele mai bune pentru întregirea educaţiei pe care o dă şcoala în orele de curs.

Această educaţie nu este şi nu trebuie să fie lângă şcoală ci tot în şcoală, căci învăţătorii de toate gradele, sunt educatori firesti. Dar educaţia fizică, ca şi cea intelectuală, nu poate fi lăsată la aprecieri individuale, ci, cum am spus, îndrumată, pentru că nu-i vorba de indivizi or grupuri mici, ci de întreaga copilărime a ţării.

Suntem încă la început. Sunt pe acest teren numai parte din elevii şi elevele şcolilor secundare, pentru că, pe deoparte, ne lipsesc instructorii pregătiţi pentru a desăvârşi începuturile, pe de alta, ne izbim de rezistenţa multor părinţi, care socotesc această îndrumare ori inutilă ori chiar păgubitoare. Desigur de aceia Străjeria e o obligaţie legală, generală pentru toţi copiii dela 7—18 ani. În schimb, cercetăşia e voluntară: E liber cineva să intre ori nu în cercetăşie. Legile ei devin obligatorii numai pentru cel care le-a acceptat.

Obligatorie ori voluntară, Străjeria şi Cercetăşia trebuie conduse şi instruite. Pentru aceasta se cere învăţătorilor de toate gradele o grea muncă suplimentară, pe care o dăruiesc educaţiunei nu din ordin ci din convingere.

Din convingere că contribuim la o mai bună educaţie, am pornit la muncă şi înainte de războiu şi de câţiva ani încoace. Am găsit în profesorii de educaţie fizică, în directoarele şi directorii şcoalelor secundare, colaboratori preţioşi.

Munca noastră ar fi fost şi mai grea, dacă n'am fi găsit un sprijin tineresc, plin de avânt şi abnegaţie în cercetaşii din războiu şi tineretul care a servit ca instructori. Iar nădejdele de progres ar fi şi mai scăzute dacă nu am fi pregătit şi colaboratorii noştri de mâne.

Din îndemnul şi cu concursul Cercetaşilor din războiu, a funcţionat anul acesta o şcoală de îndrumare pentru instructori, şcoală în care d-nii conf. univ. Virgil Ianovici şi Cezar Parteni-Antonie, Părintele confesor al cercetaşilor V. Leu, profesori Oescu, Rick, Stavrat, Berescu, Ulmescu, av. O Cădere, medici militari dr. Fiamboli şi Ştefănescu, cu, toţi cercetaşi din războiu ca şi tinerii D. Popovici, M.

urmare 3-a

LA 28 IUNIE şi 2 AUGUST
au loc voiajurile organizate de
ALLGEMEINE ZEITUNG-Cernăuţi
La Karlsbad, Franzensbad, Marienbad, Joachimsthal, Pistyan. *Preţul LEI 3000.—dus şi întors.*
28 zile cură inclusivă
DELA LEI 9000 IN SUS
Inscrieţ-vă imediat la Depozitul de ziare S. Peritz, Iasi, strada Lăpuşneanu No. 28

„M'am vindecat de colita, care mă supără de 2 ani, cu 3 flacoare de Gastro D."

„şi-l recomand cu foarte multă încredere suferinzilor de această boală. Gastro D. mi-a fost recomandat şi mie de alte persoane, care l-au luat cu acelaş succes. Mulţumesc din inimă farmaciei „Thoiss" Bucureşti, Calea Victoriei 124. Cu stimă Elena Vasilescu, Bucureşti, str. Gh. Popescu 8".

Cum vedeţi, Gastro D." nu este numai un simplu calmant ci e un medicament cu efecte nebănuite de bune în tratamentul turburărilor gastro-intestinale, ca: gastrite, colite, arsuri la stomac, râgâeli, balonări, dureri de cap, insomnie etc. Urmăriţi scrisorile de mulţumire, pe care le dăm publicităţii.

o manevră:

Guvernul a renunţat

la alegerile judeţene şi comunale

Se numesc noui comisii interimare - Un rol important pentru d-nii Costăchescu şi dr. Lupu

Politica internă păşeşte pe drumul... vacanţei.

Demonstraţia naţional-ţărănistă dela Bucureşti ca şi audienţele dela Palat anunţate, nu vor fi un impediment pentru guvernul Tătărăscu şi regimul liberal va putea să-şi petreacă vacanţa în deplină

D. TĂTĂRĂSCU

linişte. Dealtfel M. S. Regele cu ocazia festivităţilor dela Bucureşti i-a dat un nou certificat d-lui Gh. Tătărăscu, fapt pe care cercurile guvernamentale îl interpretează ca *o confirmare a svonului că regimul va face cele patru legislaturi.*

*

Se petrece însă ceva care va da loc la noui turburări în viaţa politică internă a ţării.

Este *problema alegerilor judeţene şi comunale.* Se ştie că, vara aceasta, potrivit nouei legi administrative, urmează să se facă noui alegeri judeţene şi comunale, acolo unde încă funcţionează comisii interimare. Opoziţia, — în special naţional-ţărăniştii, — doresc această măsurare a forţelor pe teren. (Naţional-ţărăniştii în alegerile ultime ce au avut loc, au obţinut rezultate excelente plasându-se ca număr de voturi în imediata vecinătate a reuşiţilor guvernamentali, — şi în consecinţă *erau în aşteptarea apropiatelor lupte.*

*

Ori, ce se va petrece ?... Guvernul *a decis să nu mai facă,--deocamdată cel puţin — alegeri judeţene şi comunale în regiunile respective.*

(Ştirea ne-a parvenit din anturajul d-lui ministru de interne Ion Inculeţ, informatorul ocazional fiind o persoană demnă de întreaga încredere).

S'a ajuns,—ni s'a arătat,— la soluţiunea (întrucât este necesară o satisfacere a nouei legi) *ca în locul actualelor comisii interimare, judeţene şi comunale, să se numească altele noui...*

*

Informatorul nostru ocazional ne-a mai relatat că zvonurile de remaniere a guvernului *sunt şi vor rămâne* simple şoapte de calenea.

Până în preajma deschiderii Parlamentului, nici nu se pune problema schimbării unor titulari dela departamentele actuale.

*

O informaţie, pe care o

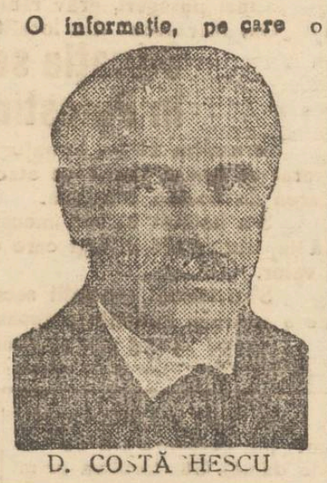

D. COSTĂCHESCU

dăm sub toată rezerva, (furnizată de acelaş informator) este aceia că, *succesiunea va reveni regimului naţional ţărănesc. Va fi un guvern prezidat de d. prof. Costăchescu, şeful naţional-ţărăniştilor moldoveni.*

D. dr. Lupu va ocupa internele.

Dar aceasta la timpul său.

*

Acum o precizie:

Un reportaj conţinând unele ecouri dela o masă politică, mi-a fost dezminţit.

Subliniem că sursa noastră de informaţie a fost: *un fruntaş guvernamental care a participat la masa politică.* Acea masă care... n'a avut loc.

SBILŢ

Un caz rar de longevitate la Dorohoiu

Un sătean din Adâşeni moare în vârstă de 106 ani

Dorohoiu 10.—Un caz rar de longevitate s'a înregistrat zilele acestea în comuna Adâşeni, judeţul Dorohoiu.

In sus arătata comună a încetat din viaţă săteanul Gheorghe Istrate care a atins vârsta de 106 ani.

Numitul s'a bucurat de o perfectă sănătate până la adânci bătrâneţe. El auzea şi vedea ca şi un om tânăr.

In urma lui rămân fii, fiice, nepoţi şi strănepoţi. De notat că cel mai mic fiu al său este în etate de numai... 80 ani.

TEATRALE.

Turneul cunoscutului artist N. Gărdescu, directorul teatrului „Majestic" din Bucureşti, va da o singură reprezentaţie în oraşul nostru, jucând în seara de 11 lunie crt. pe scena teatrului „Liceu" frumoasa comedie „Femeia în flăcări" de Hennequin şi Gorse. Montare şi decoruri moderne.

S. SANDY

Pilulele de Slănic: Purgativul cu efect rapid

O tînără ieşancă trece la judaism

Interesantă intervenţie în justiţie a părintelui fetei

D. Ion Pârţac din str. Bularga 8 a reclamat parchetului următorul caz:

Acum câţiva ani reclamantul a dat pe fica sa Elena astăzi în etate de 19 ani, să lucreze croitoria la un anume I. Meraru din str. Cercului.

Croitorul a intrat însă în dragoste cu fata şi a convertito să treacă la judaism, pentru a se putea căsători cu dânsa.

Reclamantul susţine că fica sa ar fi gata să primească botezul, şi cere justiţiei să intervină pentru a o opri—sau în caz contrar să-i pue în vedere că pierde drepturile de moştenitoare.

Parchetul a dispus cercetarea cazului.

REP.

Alt proces de comunism

şi activitate subversivă la Consiliul de Război

Condamnarea lui Siminiceanu tovarăşul lui Coroi

In faţa Consiliului de Război din localitate a venit spre judecare procesul a 29 de tineri din Bucovina, acuzaţi de activitate subversivă.

Intrucât lipsea o parte din martori, procesul s'a amânat.

S'a judecat apoi procesul d-nei Elena Stoleru din Bucium-Iaşi, acuzată de ultraj; inculpata a fost condamnată la 300 lei amendă. A mai fost condamnat soldatul Moroşanu Mihai din Legiunea de jandarmi Storojineţ la două luni închisoare.

Procesul tovarăşului lui Coroi

Ultimul a fost judecat soldatul Siminiceanu Mihai din reg. 37 infanterie. Acesta, a ajutat pe faimosul bandit „Coroi" să fugă din închisoare.

Interogat Siminiceanu arată cum a fost convins de bandit şi cum a fugit împreună cu el, crezând că îi va da averi.

Consiliul deliberând condamnă pe Siminiceanu, pentru scăpare de arestaţi, părăsire de post şi dezertare, la doi ani închisoare.

V.

După un chef oricât de mic Luaţi pilule de Slănic.

x Tusa şi Răguşeala în Bronchitele gripale dispar repede cu *Pastilele de Eucalipt Benzomentolate Dr. Ratianu* aprobate de Consiliul Sanitar Superior. Indicate în toate afecţiunile pulmonare, laringite, astmă, desinfectează plămânii, uşurează respiraţia. Depozit Farmacia Dr. Ratianu, Iaşi, Cuza Vodă 48.

Sfinţirea bisericii din Hoiseşti

Duminică a avut loc în satul Hoiseşti din Judeţul Iaş solemnitatea sfinţirii bisericii, ce a fost zidită din îndemnul preotului Alex. Popescu-Dumeşti şi ajutorul d-nei Beller şi al enoriaşilor parohiei.

Au participat la solemnitate d-na Beller, soţia regretatului căpitan aviator Beller, păr. protopop Vasile Chirica, delegat al I. P. S. Mitropolit Nicodem şi reprezentanţii prefecturii de Judeţ.

Dimineaţa la ora 9 jum. a început slujba religioasă oficiată de un numeros sobor de preoţi în frunte cu păr. protopop Vasile Chirica.

După solemnitatea sfinţirii locaşului, părintele protopop Chirica a ţinut o inimoasă predică norodului credincios

Informaţii

x Deoarece la legenda clişeului, din numărul nostru de eri, s'a strecurat o eroare de zaţ, revenim:

Clişeul reprezenta deschiderea celei de 16-a legislaţiuni din a III-a republică, iar nu deschiderea celei de a III-a republică, cum din eroare s'a zeţuit.

x La prefectura de judeţ, au început astăzi dimineaţă în faţa unei comisiuni prezidată de d. av. Velciu subprefect, examenele de capacitate pentru funcţionarii comunali rurali şi urbani, numiţi în ultimul timp.

x *Intre femei.*— D-na Sonica Caufman din str. Crucei 26 s'a plâns justiţiei împotriva d-nei Ghizela Goldştein din aceiaş stradă, pe motivul că i-ar provoca mereu scandal, acostând-o în stradă cu epitete jignitoare.

Reclamanta cere ca aceasta să fie obligată la despăgubiri în sumă de 10 mii lei.

x Tribunalul secţia I a condamnat la o lună închisoare pentru lepădare de copil, pe tânăra Profira Munteanu din comuna Sineşti-Iaşi.

Inculpata a făcut apel la Curte.

x Astăzi Mercuri are loc la Seminarul „Veniamin Costache" reuniunea absolvenţilor din promoţia 1916

x D. Gh. Mavrocordat prefectul judeţului Botoşani a făcut apel în contra hotărârii judecătoriei Ocol 1 Urban prin care prefectura judeţului Botoşani este obligată a plăti d-lui avocat Ştefan Coroi din Iaşi suma de 7250 lei plus cheltueli de judecată cu titlu de onorar.

Seminarul Pedagogic Universitar, Iaşi
Comitetul Şcolar

CONVOCARE

Membrii Comunităţii şcolare, părinţii elevilor şi toate persoanele cari se interesează de bunul mers al acestei instituţiuni sunt convocaţi în Adunarea Generală Ordinară pentru ziua de 14 Iunie 1936, ora 10 a. m., în localul şcoalei, având a discuta următoarea ordine de zi:

1. Gestiunea anului financiar 1935—36,
2. Raportul Comisiunii cenzorilor,
3. Descărcarea Comitetului de gestiunea anului 935—36.
4. Alegerea a 4 membri în Comitet, din partea părinţilor elevilor şcoalei.
5. Alegerea unui cenzor, reprezentant al părinţilor elevilor şcoalei.
6. A se lua act şi vota bugetul pe anul financiar 1936—37, vzat şi aprobat de Casa Şcoalelor şi
7. Aprobarea preluării sumei de 50.000 lei disponibilă dela taxe elevi clase extrabugetare şi trecerea ei la fondul de construcţiuni.

Aceasta fiind a doua convocare, se vor lua hotărâri cu orice număr de membri prezenţi.

Preşed. Comitetului Şcolar, Director, Prof. P. Nicorescu
Secretar, N. C. Bejenaru

x CREMA CAMPHORATĂ contra petelor şi pistruilor. După o scurtă întrebuinţare face să dispară orice pete şi puncte de pe faţă redând culoarea naturală a pielei. Preparat de Farmacia Werner-Iaşi. 22

x Un local excelent care întruneşte toate condiţiunile moderne: confort, higienă, asortiment bogat în mâncăruri fine cu preţuri convenabile este Restaurantul „Tanasache" Pasagiul Motaş (lângă librăria Socec).

x Orice stricăciune a aparatului Dv. fotografic repară ieftin FOTO-MIMOSA, strada Cuza Vodă 7, unde găsiţi şi un mare asortiment de aparate fotografice moderne cu preţuri convenabile.

LIMONADA FAVORIT
n'are nevoe de reclamă
Numai cu plomba originală.
De găsit pretutindeni.

La dureri de cap DALIN

Dr. D. Hornştein
Medic de Spital
Specializat la Viena
(clinicele profesorilor Neumannn şi Hayek)
în boli şi operaţiuni de nas, gât şi urechi
Iaşi, str. Gh. Mârzescu 4
colţ cu str. Brătianu
Cons. 3—6
Telefon 375

V'aţi stricat stomacul? Luaţi pilule de Slănic.

DURERI DE CAP, ORICÂT DE CHINUITOARE, ORICÂT DE GRELE ALUNGĂ IMEDIAT
NOVAL
Antinevralgic cu efect sigur şi nevătămător.
Cereţi la farmacii cutii originale.

Pilulele „Slănic"

CEL MAI MARE ASORTIMENT DE
Pantofi de vară
din piele, pânză şi cauciuc, cu preţuri pe jumătate găsiţi numai la
„TEGRA"
STR. CUZA VODĂ 69

Livezeanu, Davideanu, Rusca, Rezliuc ce au urmat şcoala dela Breaza, au făcut cursurile teoretice şi parţial practice, iar acum se ocupă de practică pe teren.

Pregătim dar un număr de instructori care şi instructori care să ajute comandantele şi comandanţii de Centurii şi Stoluri şi sperăm că în anul viitor întreg tineretul şcolar va fi pe teren.

Şi, în calitate de delegat al autorităţilor şcolare şi în calitate de Comandant al Legiunei „V. Lupu", mulţumesc recunoscător cercetaşilor din răsboi şi mai ales d-lor V. Ianovici, C. Partenie, O. Cădere şi Stavrat, care aproape zilnic s'au găsit săptămâna trecută pe teren, spre a se pregăti cât mai bine destăşurare mişcărilor sportive. Mulţumesc Directoarelor şi Directorilor, care au dat concursul profesorilor de educaţie fizică şi comandanţilor de Centurii de toate gradele care, în şedinţele săptămânale au pregătit Cercetaşii ori Străjerii şi au asistat la sfaturile noastre iarăşi săptămânale, fără nici o altă răsplată decât conştiinţa că fac o faptă bună.

Cred că găsesc aprobarea tuturor Comandantelor şi Comandanţilor să exprim în numele tuturor mulţumiri recunoscătoare d-lui T. Berescu Cetul Cohortei „M. Kogălniceanu" care prin tactul, răbdarea, bunătatea şi devotamentul său, prin simpatia de care se bucură printre profesorii de educaţie fizică mulţi foşti elevi ai săi, a reuşit să îndemne şi să încurajeze pe unii, să evite jigniri altora să birue cu un cuvânt greutăţi iuerente unei munci de largă colaborare.

Dacă am găsi atâta înţelegere în rândurile părinţilor, cât devotament am găsit în colaboratorii noştri, cu siguranţă că, ceia ce doreşte Supremul nostru Comandant şi ne silim noi să îndeplinim, s'ar săvârşi şi mai curând.

Mulţumesc d-lor prefect T. Zipa şi primar Osv. Racoviţă domnului Comandant al Pieţii colonel Dobrovici şi tuturor celor care ne-au înlesnit organizarea acestor serbări.

Năzuim să ridicăm o generaţie de tineri disciplinaţi, nu cu sila, ci prin bune deprinderi, tineri onesti, omenoşi, preocupaţi de tot ce e frumos şi bine, spre a colabora cât mai de timpuriu la o mai bună gospodărie publică, care să dea României locul ce i s'ar cuveni în lume.

De anul trecut până acum, s'au făcut în educaţia Cercetăşească şi străjărească progresele pe care toţi asistenţii le-au remarcat.

Fie ca progresul constatat anul acesta să fie sporit an de an, şi ca mişcarea Cercetăşească să intereseze pe toţi profesorii şcolilor. Venind în mai deaproape contact cu elevii, trăind când şi când câte o zi de tabără ori însoţindu-i în excursii ori lucrări cercetăşeşti, este sigur că influenţa lor educativă o să crească, iar pentru marele public se vor ivi mai rar prilejuri de plâns reaua creştere a copiilor şi manifestările nepotrivite ale tinerilor, care în primul loc trebue să se pregătească pentru viaţă.

T. A. Bădărău

Cereţi la farmacii Pilule de Slănic. Cutia 10 lei

Magazinul de coloniale şi delicatese
La CONSUM
PINCAS GOLDENBLUM STR. LĂPUŞNEANU 44
anunţă onorata clientelă că s'a reorganizat şi reasortat complect cu toate produsele de specialitate.—Vinde cu preţurile cele mai reduse.
Roagă a fi vizitat cu toată încrederea.

ULTIMA ORĂ

Nenonocirea dela Cotroceni

Primăria Bucureşti va plăti despăgubiri

Familiile victimelor dau în judecată primăria

Confirmarea arestărilor făcute

Bucureşti 10.— Cercetările pentru stabilirea vinovaţilor, nenorocirii dela Cotroceni, au dus eri la o nouă arestare senzaţională, a d-lui Vasile Vasilescu, ajutor de primar general al Capitalei, contra căruia s'a emis chiar mandat de arestare.

Aseară în faţa tribunalului Ilfov, secţia 2-a, au venit spre confirmare toate mandatele de arestare emise contra d-lor:

Vasile Vasilescu ajutor de primar al Capitalei, Roger Bolomey directorul serviciului arhitecturii, Burcuş subdirector, inginer Iulian Cojocaru, V. Ionescu şi Pompei arhitecţi, Cacip conductor, antreprenorii Marin Druţu şi Ioil Blumenfeld şi Dobril maestru de lucrări.

Acuzarea prin d. procuror Păcuraru a arătat că licitaţia a fost obţinută de cei doi antreprenori datorită unei scrisori de recomandaţie din partea senatorului Cristodorescu, scrisoare care a fost depusă la dosar.

Vasile Vasilescu s'a apărat spunând că el n'a făcut altceva decât să aprobe lucrarea, aşa cum i-a fost prezentată de arhitecţi.

Ajutorul de primar a întrebat dece s'au oprit la el arestările, şi a arătat datoria autorităţilor, de a cerceta mai departe cauzele nenorocirii.

D. Procuror Păcuraru întrerupe : — „De asta s'a dat foc astăzi, acolo!"

Tribunalul a confirmat toate cele 10 mandate şi la orele zece, cu duba, arestaţii au fost transportaţi la penitenciarul Văcăreşti.

Familiile victimelor dau în judecată primăria Bucureşti

Familiile victimelor nenorocirii dela Cotroceni au hotărât să acţioneze în judecată primăria municipiului Bucureşti, cerând daune care se cifrează la un total de câteva sute de milioane. Cei mai de seamă avocaţi din baroul capitalei vor susţine aceste acţiuni.

D. Constantinescu-Bordeni, deputat georgist, a depus eri o comunicare pe biroul Camerii, cerând măsuri pentru pedepsirea tuturor vinovaţilor.

Guvernul examinează cazul

După terminarea voiajului regal pe Dunăre şi a vizitei pe care Suveranul o va face astăzi la Giurgiu, membrii guvernului se vor înapoia în capitală, şi vor avea o consfătuire sub preşedenţia d-lui Tătărescu.

Conferinţa ministerială va examina rezultatul cercetărilor de până acum şi va aplica sancţiuni severe celor vinovaţi. Deasemenea guvernul va întreprinde opera de ajutorare a victimelor nenorocirii.

Primul ministru se va prezenta apoi în audienţă Suveranului, şi îi va face un raport amănunţit asupra rezultatelor anchetei şi pedepselor ce se vor aplica.

D. Inculeţ, ministru de interne însoţit de d. Sergiu Dimitriu secretarul general al ministerului, s'a dus eri la locul catastrofei şi a examinat materialul din care era construită tribuna prăbuşită.

Ca rezultat al cercetărilor făcute, ministerul de interne va aplica o serie de măsuri administrative la primăria capitalei.

Alte nume de răniţi

Printre răniţi se află şi o serie de persoane proeminente din capitală.

Citâm câteva : Henry August director general al contabilităţii din ministerul de justiţie, Panaitescu subdirector al personalului din acelaş minister, Gheorghe Marinescu, inspector general al învăţământului particular, Valeriu director în ministerul de instrucţie, Spiridon Hanuţiu, subdirector, Zamfir Zaiculescu şi dorele Maria Constantinescu, Silvia Iorga şi Valentina Georgescu funcţionare la ministerul de instrucţie, d-na Leonida directoarea liceului de fete „Regina Maria", d-na şi d. Napoleon Creţu cu fiul lor, d-na Felicia Valaori, d-na şi d. Iules Iacob fiica şi gineri-le d-lui Valori director în ministerul de instrucţie, mama şi fiica d-lui Augus. Ştefănescu, director în ministerul de justiţie etc. etc.

*

D-nii Sergiu Dimitriu secretar general la interne şi procuror general Codin Ştefănescu, s'au prezentat aseară d-lui Valer Pop ministrul justiţiei, căruia i-au făcut raport asupra rezultatului cercetărilor.

Se cer sancţiuni

Oficiosul naţional-ţărănesc „Dreptatea" publică astăzi un vehement articol care sfârşeşte cu întrebarea :

„Cine răspunde pentru zecile de morţi, sutele de răniţi şi pentru marea ocară adusă ţării".

Oficiosul guvernului „Viitorul" anunţă că după ce se vor cunoaşte vinovăţiile şi stabili răspunderile, se vor aplica toate sancţiunile.

*

In aceeaşi zi cu nenorocirea dela Cotroceni s'a întâmplat un accident asemănător şi la parcul sportiv din Constanţa, unde o tribună mică s'a prăbuşit, chiar în porţiunea dela parter, aşa încât n'au fost victime, ci numai câteva persoane uşor contuzionate.

Constructorii criminali ai tribunelor dela Cotroceni

au vrut să şteargă urma vinovăţiei punînd foc la tribune

Bucureşti 10. — Eri dimineaţă, profitându-se de slăbirea pazei în jurul tribunelor de pe platoul Cotroceni, prinsuită de consternarea produsă de catastrofă, s'a pus foc la tribunele rămase, cu intenţiunea de a se distruge dovada criminalei vinovăţii de a le fi construit din materiale insuficient rezistente şi fără respectarea celor mai elementare măsuri de siguranţă dictate de împrejurări.

Prinzându-se de veste s'a dat alarma şi la faţa locului a sosit fără întârziere, postul de pompieri Sf. Gheorghe din Calea Plevnei care după puţin timp a stins incendiul.

S'a ordonat o severă anchetă spre a se afla persoanele care aveau interes să se incendiate aceste tribune, pentru a se pierde probele vinovăţii lor.

M. S. Regele care se interesează îndeaproape de mersul anchetei generale pentru stabilirea responsabilităţilor în catastrofa dela Cotroceni, a fost imediat pus în cunoştinţă de încercarea incendierii tribunelor.

M. S. REGELE la Giurgiu

Bucureşti 10.—M. S. Regele însoţit de d. Beneş preşedintele Ceho-Slovaciei a sosit astăzi dimineaţă la Giurgiu venind cu vaporul dela T. Severin.

Preşedintele Beneş a plecat cu un tren special spre Praga, fiind condus până la frontieră de către d. Victor Antonescu ministru de finanţe.

Suveranul rămâne astăzi la Giurgiu pentru a vizita lucrările edilitare făcute acolo; apoi se întoarce în Capitală.

Ciocnire de automobile

Chişinău 10 — Autobuzul soc. Auto-transport" s'a ciocnit eri pe str. Pavlovskaia cu un camion.

Ambele maşini au fost avariate. Trei pasageri s'au ales cu răni uşoare. S'a deschis o anchetă.

DIFERITE ŞTIRI

Bucureşti 10. — Astăzi dimineaţă se întruneşte delegaţia permanentă naţional-ţărănistă care va discuta şi lua hotărâri importante asupra acţiunii viitoare a partidului.

*

La Tg. Mureş a început eri procesul studenţilor în frunte cu d-nii Furdui şi Cantacuzino. S'a citit ordonanţa definitivă, după care s'a declarat şedinţă secretă.

Printre martori figurează şi d. prof. dr. Gerota.

*

Voevodul Mihai a plecat eri în nordul Moldovei, în cea de a doua călătorie de studii.

✚

Îndureraţi şi nemângâiaţi : Ştefan soţ şi fii Mircea Timotte, tată, mamă, fraţi, surori, cumnaţi şi nepoţi aduc la cunoştinţa rudelor şi prietenilor încetarea din viaţă a scumpei lor

Elena Timofte

după o scurtă suferinţă.

Înmormântarea are loc Joi 11 Iunie 1936, orele 16 la cimitirul Sf. Vasile.

Cortegiul porneşte din str. Crucei No. 4 Iaşi.

Purgativul cel mai bun? Pilulele de Slănic!

EXPOZIŢIE
de perdele, cuverturi şi feţe de mese din poin-lace şi fillete execuţie artistică de mână găsiţi în permanenţă la magazinul
„LA GHEM"
STR. ŞTEFAN CEL MARE 2 (lângă Fraţii Hirschensohn)

ORA 12

Au fost suspendaţi din serviciu

ajutorul de primar Vasilescu, arhitecţii şi inginerii primăriei Bucureşti

Bucureşti 10.—D. ministru I. Inculeţ a semnat decizia de suspendare a ajutorului de primar V. Vasilescu, arestat în legătură cu nenorocirea de la Cotroceni.

De asemenea au fost suspendaţi arhitecţii şi inginerii implicaţi în aceiaşi chestiune.

Azi dimineaţă inginerii Bolomei şi Burcuş au fost aduşi şi cercetaţi la cabinetul de instrucţie. Cei 10 arestaţi au introdus apel împotriva confirmării mandatelor.

Alte victime

Azi noapte a încetat din viaţă soldatul Sima Alex. din Reg. 1 Transmisiuni, victimă a prăbuşirei de la Cotroceni.

D-nei Macovei, soţia directorului Macovei din C. F. R., i s'a amputat azi dimineaţă un picior.

Conferinţa şefilor de State Majore ai Micei Antante

Bucureşti 10.— In cursul săptămânei viitoare, se vor întruni la Bucureşti şefii de stat major ai Romîniei, Jugoslaviei şi Cehoslovaciei.

Această conferinţă este pusă în legătură cu întrevederea de la 8 Iunie.

Fruntaşi ţărănişti pleacă în străinătate

Bucureşti 10 — Azi după amează, d. dr. Lupu părăseşte ţara plecând la Londra.

In cursul săptămânei viitoare, d. V. Madgearu va pleca în Franţa.

Accident de automobil

Braşov 10.— Un autobuz care face cursa Bucureşti-Braşov, s'a izbit de un pom răsturnându-se în şanţ.

Cinci pasageri, grav răniţi, au fost internaţi în spitalul „Gh. Mârzescu" din localitate.

Situaţia se menţine gravă în Palestina

Ierusalim 10 — Situaţia din Palestina nu s'a ameliorat cu nimic, deoarece atacurile, incendierile şi aruncarea de bombe continuă.

S'a hotărât ca toţi mecanicii şi fochiştii de trenuri, să fie însoţiţi de soldaţi care cunosc conducerea locomotivelor.

S'au format asociaţii secrete musulmane, cu scopul de a suprima anumite persoaue.

Arabii aştern cue şi sticlă pe şosele, oprind astfel automobilele spre a le jefui.

Informaţii

x In legătură cu o notiţă, relativă la cazul servei Saşa Pârţac, plecată din serviciul părintelui protopop V. Chirica Sf. Sa ne declară următoarele:

Numita servă a fugit în timpul nopţii de la mine, luându-şi lucrurile ei şi unele din ale mele; cât nu pot şti. A luat aceste lucruri dintr'o odae pe care o ţineam închisă şi mi-a lăsat casa desfăcută, expunându-mă răufăcătorilor.

Dreptul ce-l are de primit dela mine şi l-a luat până la ban şi mi se pare că şi în plus, căci am cheltuit cu doctori deoarece era bolnavă.

Acesta este adevărul.

x *Un caz deliciat.*— Poliţia cercetează reclamaţia d-rei Elena Mascan din Calea Galaţii, care susţine că tatăl ei, anume Petru Mascan, ar fi abuzat de dânsa.

Din Copou până'n Ciric
Tot ieşanul ia „Slănic".

x In starea extrem de gravă într'un acces de apendicită gangrenoasă, cu perforaţie şi peritonită, a fost transportat cu salvarea la Sanatoriul d-lui Dr. Tzaicu dl. Profesor C-tin Pap dela Facultatea de Ştiinţ din Iaşi. A fost operat de urgenţă în timpul nopţii de către Dl. Dr. Tzaicu.

Deşi starea pacientului era disperată, graţie metodei personale de operaţie a D-lui Dr. Tzaicu, conducerei magistrale a operaţiei şi precauţiilor extraordinare luate pentru a învinge infecţia generalizată, pacientul este în afară de pericol.

Str. Brătianu 82
vis-a-vis de str. Mârzescu
Cumpăr bijuterii
Aur dinţi 140 lei gramul

x In starea armatei recruţilor din garnizoana Iaşi, a fost primit Duminică de către d. general C. Ionescu.

Din partea armatei, a vorbit recruţilor d. col. Apostolescu, dela liceul Militar.

x Suntem rugaţi să dezmintim informaţia apărută într'un ziar de dimineaţă, privitor la un acord între d-nii senatori N. Gheorghiadi şi I. Botez. Nu există nici un fel de tratative între domnii lor.

Al constipaţiei inamic
E pilula de Slănic.

Zăpadă în Maramureş

Sighet 10.—Pe întreaga regiune muntoasă a căzut zăpadă groasă.

Semănăturile vor suferi foarte mult de pe urma scăderii de temperatură.

Ministrul Justiţiei victima unui furt

Hoţul îl înştiinţează prin telefon!

Bucureşti 10. — D. Valer Pop ministrul justiţiei a fost Duminică seara victima unui furt în biserica „Domniţa Balaşa" unde asista la căsătoria religioasă a şefului său de cabinet.

Un pungaş elegant îmbrăcat i-a sustras portmoneul, putând opera nestingherit din cauza aglomeraţiei din biserică.

Furtul a avut un epilog comic.

Ministrul justiţiei, a fost chemat la telefon de pungaş, care i-a declarat că regretă că n'a găsit mai mult de 2000 de lei, şi l-a anunţat că actele găsite le-a aruncat în cutia poştală dela gara de Nord.

Pungaşul a închis apoi telefonul.

Ştiri poliţieneşti

Îndrăzneaţă spargere în cartierul Halei

La poliţia locală s'a prezentat d-na Pesa Fegal din str. Smârdan 28, reclamând că astă-noapte, pe când se afla la cinematograf s'a comis o spargere la locuinţa d-sale.

S'au sustras bani, bijuterii şi obiecte în valoare totală de 20.000 lei.

—D. Iacob Busuioc portar la hotelul Bejan, a reclamat poliţiei că tânăra Nastasia Cehotov care locuia la acest hotel, i-ar fi furat diverse lucruri de valoare.

Agresiune.— A fost înaintat poliţiei numitul Vasile Gheorghe din str. Aurora 38 care ar fi maltratat pe lucrătorul Ion Tiron, dela brutăria Herţanu din str. Vasile Conta 4.

MERSURI 3 IUNIE s'a pierdut un ceas-brăţară de aur (de damă). Găsitorul va primi bună recompensă în strada Bărboi No. 3.

COAFEZA ROZA
care a lucrat la „Paula" a deschis un elegant salon de coafură împreună cu Coaforu Kleiner str. Lăpuşneanu No. 21, vis-a-vis de Campus & Bassa, înzestrat cu aparatele cele mai noi.

Cărţi pentru PREMII ŞCOLARE cu rabaturi mari, la
Librăria Naţională
Str. Lăpuşneanu 28

DOCTOR
SOLO SCHREIFEL
Specialist în
Boli de piele
Venerice, syfilis
Diagnostic precoce al syfilisului prin examenul ultramicroscopic
Diathermie
Raze Ultra Violete
consultaţii şi tratamente
7—10 dim. şi 2—9 seara
Str. Anastasie Panu 70
(vis-a-vis de Palatul Administrativ)

Pilulele de Slănic: purgativul ce nu face dureri.

DOCTOR
A. SOCOLOVSCHI
f. asistent la Spit. Colentina
Specialist în boli şi operaţiuni
de NAS, GÂT şi URECHI
Inhalaţie cu ozon (electr.) electroterapie, raze, înaltă frecvenţă
Cons. 8½—9½; 12—2; 4—7
Iaşi str. Cuza Vodă 42

Doamna
Dr. C. Parhon Ştefănescu
Medic Primar al Spit. Socola
Boale nervoase şi ale glandelor cu secreţiune interna
Consult. 2—4 p. m.
Strada I.G. Duca No. 16
(fostă Muzelor)

AZI la ROXY triumful cinematografiei moderne
DOMINOUL VERDE
cu DANIELLE DARRIEUX şi CHARLES VANEL
Al 2-lea film **De ce mint fetele**
Miky Maus şi Pathe Nathan completează programul

Fiecare tabletă de Aspirin poartă crucea Bayer! Deci nu există Aspirin fără crucea Bayer!
BAYER

ANUL XXXII No. 8701

ABONAMENTE

Lei 350 pe un an
„ 180 „ 6 luni
„ 90 „ 3 „
„ 1000 Instituții publice

ATELIERELE TIPOGRAFICE
IAȘI. — STR. LAPUȘNEANU 37

Telefoane { Redacția 391 / Administrația 394 / Serviciul de noapte 367

1 LEU

OPINIA

Ziar popular cotidian

VINERI 12 IUNIE 1936

OPINIA SERIA 66-a

PREMII Gratuite

BON No. 17

Pentru ce nu furați în numerar ?

Cu alt prilej, am făcut un apel călduros la toți politicienii, clienții și antreprenorii lor din România, rugându-i *să nu fure dela capitolul materialelor*, ci să se mulțumească a fura bani în numerar.

Și am dat pilda că, dacă se fură materiale la construcție de poduri; căi ferate, clădiri etc. eic. se pot produce nenorociri care să coste vieți omenești. Pe când, dacă se fură bani numerar, păgubim cu banii respectivi și atâta tot.

Nenorocirea dela Cotroceni confirmă încă odată dreptatea apelului nostru. Dacă cutare demnitari și cutare antrepenori ar fi băgat mâna în visteria primăriei București și ar fi furat câteva milioane lei, s'ar fi ales cu paralele, — ca tot omul care face politică în țara românească. Insă dumnealor au vrut să opereze pe ocolite, șterpelind de la materiale, întrebuințând lemn putred și cue mâncate de rugină. In acest chip, pe lângă furătură, au mai fost duși la moarte oameni nevinovați.

Iată dece am sfătuit și sfătuim *să se fure numai în numerar*, iar materialele de construcțiuni să rămîe bune și suficiente.

Sub impresia nenorocirei de la Cotroceni, apelăm la autorități să se reglementeze furtul în numerar, spre a se evita nenorociri viitoare.

Prilejuri de nenorociri vor mai fi, se înțelege. Se vor mai construi tribune, scene, case de carton și alte lucruri de fațadă, de oarece — slavă Domnului — am intrat într'o perioadă de serbări și benchetuiri permanente.

De aceia este urgent necesar să se precizeze oficial că, materialele de construcție trebue să fie rezistente. Și în schimb să se îngădue antreprenorilor, conducătorilor de autorități, misiților și politicianilor să fure bani în numerar, deadreptul din casetele publice.

Astfel se vor evita prăbușirile materiale,... că în prăbușire morală sântem de mult, și ne-am deprins.

C. R. GHIULEA

Intîlnirea șefilor de state din Mica Antantă

Insemnătatea cuvîntării M. S. Regelui Carol II

Intâlnirea dela București a celor trei conducători ai Statelor din Mica Ințelegere, capătă în aceste clipe de îngrijorătoare amenințare pentru pacea Europei — o semnificație și o importanță deosebită.

Dela războiu încoace, multe din alianțele și amicițiile cari păreau veșnice, au fost șguduite din temelii, și mulți dintre acei cari își datorau însăși existența lor națională Puterilor Aliate, și-au îndreptat privirea, printr'un *volte-face* surprinzător de rapid, în alte direcții.

In această atmosferă de incertitudine și de nestatornicie, exemplul pe care-l oferă Europei, Mica Ințelegere, este desigur îmbucurător.

Timp de 16 ani cele trei state componente ale Micei Antante au dat exemplu de o solidaritate invincibilă.

Din toate situațiile extrem de complicate prin care a trecut, în acest timp, problema europeană și în special problema Europei centrale, blocul compact al celor trei state, a ieșit mai mai puternic și mai unitar.

„Ceia ce face forța Micei Antante—a spus Suveranul în magistrala Sa cuvântare—*este unitatea sa indestructibilă*".

Creată exclusiv în interesul menținerei păcii în Europa, Mica Antantă și-a desăvârșit unitatea printr'o necontenită activitate pe acest tărâm, și prin cultul aceluiași ideal: *intangibilitatea tratatelor de pace și a fruntariilor actuale.*

Această solidaritate exclusiv închinată Păcii, a avut darul să indispună pe toți acei cari așteaptă realizarea visurilor lor revizioniste într'un războiu de revanșă.

Se cunosc atacurile pe cari dușmanii păcii le-au dus în contra acestui organism indestructibil. S'a căutat a se deplasa una din forțe pentru a se știrbi prestigiul și puterea Micei Antante.

Aceste planuri machiavelice au fost însă dejucate.

Cuvintele energice ale Regelui Carol al II-lea credem că au fost auzite de toți acei cari mai nutrim speranța unei slăbiri a celei mai solide comunități europene.

„Nu vom admite—a spus Majestatea Sa—*nici o atingere adusă principiului egalității Statelor și nici o propoziție care ar tinde să slăbească Pactul Societății Națiunilor*".

„Suntem o unitate internațională a continuat Suveranul, *care în strânsă colaborare cu Ințelegerea Balcanică, duce o politică de menținere a păcii. Singurii dușmani ai Micei Înțelegeri sunt dușmanii Păcii*".

Aceste cuvinte vor avea desigur răsunetul cuvenit.

Iar puținii cari își făceau iluzii din cauza neparticipării Primului ministru jugoslav la Conferința dela București, vor trebui să recunoască că partida lor este pierdută, Prințul Regent al Jugoslaviei declarând formal că *„Jugoslavia este cu totul de acord cu ideile formulate de Regele Carol al II-lea"*, iar d. Titulescu anunțând apropiata vizită a d-lui Stoiadinovici la București.

Milton Gh. Lehrer

Nevoe de ordine și cinste

Impresii dela cuvântarea d-lui mareșal Averescu

Observator imparțial, am asistat la cuvântarea d-lui Mareșal Averescu ținută Sâmbătă seara la Casa partidului poporului, cu prilejul vizitei ăcute în Iași.

Această cuvântare a fost o pătrunzătoare lecție de revizuire a conștiințelor maselor cetățenești, o lecție pentru însănătoșirea vieții morale și politice, un model de gândire politică obiectivizată, un model de simțire patriotică.

Intr'adevăr, Mareșalul Averescu posedă întreaga autoritate morală și deplina demnitate ca să poată da astăzi sfaturi înțelepte și să susție cu succes cele două principii însemnate ce stau la baza tuturor guvernărilor bune: **„Principiul autorității și principiu libertății"**.

Eroul de la Mărăști, pe lângă glorioasa sa carieră militară, a luptat și în arena politică, — singura s'a preocupare fiind grija de viitorul Patriei reintregite cu atâtea sacrificii.

Și în cuvântarea sa sobră, lipsită de artificiul oratoric, a depănat amintirile celor trei guvernări ale sale, scoțind în evidență haosul care a urmat după cei 9 ani dela ultima sa guvernare, din cauza lipsei de concepții și de disciplină a vieții sociale, politice și economice în legătura cu lipsa personalităților și cu dezorientarea morală.

Cu o fină și dureroasă ironie, cu calmul său caracteristic omului stăpân pe gândire și răspunderea faptelor sale, D. Mareșal Averescu atinge și chestiunea succesiunii la guvern în situațiunea extrem de grea în care se găsește țara noastră astăzi, față de criza serioasă, internațională și în lumina desfășurării luptelor noastre politice.

D. Mareșal Averescu își încheie cuvântarea cu justa constatare că **„Țara are nevoie de ordine, de simț moral și de cinste"** și speră că statorile sale nu vor rămâne în deșert, spre binele țării și al neamului românesc.

VICTOR MUNTEANU

Guvernarea de stînga

Iată membrii noului guvern francez, după depunerea jurământului la palatul Elysée. Al treilea, dela dreapta spre stânga, e d. Leon Blum *președintele consiliului; iar lângă dânsul e d na* Suzana Locorre *subsecretar de stat pentru ocrotirea copiilor. Toată lumea așteaptă cu un viu interes rezultatele guvernării democratice de stânga, care începe în Franța.*

Din toată lumea

Cotroceni !

Cu prilejul anchetării catastrofei de la Cotroceni, s'a constatat că unul din antreprenorii care au construit tribuna fatală, era de meserie... antreprenor de pompe funebre !

Om prevăzător. Cînd a construit tribuna s'a gîndit omul să-și asigure clientelă și pentru pompele funebre...

Dar, lăsînd deoparte gluma, numai politicianismul romîn e în stare să inventeze profesioniști și să transforme pe ciocli în arhitecți și pe arhitecți în ciocli !

*

După cum anunță ziarele, — ancheta continuă. Ba chiar s'au făcut și arestări de personalități simandicoase.

Noi nu ne grăbim cu aplauzele, pentrucă știm obiceiul pământului. N'ar fi de mirare pînă la urmă, să aflăm că singurul și adevăratul vinovat al nenorocirei de la Cotroceni, este...acarul Păun !

Primul jurnal abisinian

Primul jurnal abisinian se datorește unui grec, numit Andreas Cawadias, care acum 40 de ani după primul război italo-abisinian, a venit să-și încerce norocul în țara lui Menelik.

Andreas Cawadias începu să trimită la diverse ziare din Atena, corespondența din Addis-Abeba, și mai târziu, plănui să scoată un ziar scris în limba etiopiană. Insă deoarece imprimeria era necunoscută în Abisinia, Andreas Cawadias recurse la ajutorul unui „scriitor public" din Addis-Abeba.

Primul ziar abisinian fu scris cu mâna. Nu apărea de cât într'un exemplar și acesta destinat unui singur cititor: împaratul Menelik.

Jurnalul purta titlul: „Aimero" (adică, „Ințelepciunea") și relata principalele evenimente din Europa, precum și diversele întâmplări din Addis-Abeba.

Mai târziu, Cawadias își procură un poligraf cu ajutorul căruia scotea până la 100 de exemplare.

Moartea lui Menelik, în 1913, și turburările politice care au urmat, au pus capăt apariției acestui jurnal, până în anul 1924, decând „Aimero" reapare în condițiuni technice irepro șabile până în ziua de azi.

Populația Romei

De curând s'a terminat recensământul populației din Roma, capitala Italiei.

Cu acest prilej s'a putut constata că populația Romei crește cu o repeziciune uimitoare. Roma are astă-zi 1 milion 200 mii de locuitori, ceiace înseamnă o rapidă sporire față de anul 1921, când populația Romei numără abia 750 mii suflete.

In anul 1871, când a devenit capitala Italiei, Roma avea numai 229 mii de locuitori.

Fiul prezidentului

Tânarul Franklin Delano Roosevelt, unul dintre fii prezidentului Statelor-Unite, s'a aventurat zilele trecute, împreună cu colegii săi de Universitate, într'un cabaret de noapte din centrul New-York-ului.

Abia începu să danseze, când, deodată, un grup de reporteri fotografici năvăli asupra tânărului Roosevelt, încercând să obție fotografii senzaționale, în timp ce jurnaliștii îi puneau întrebări, iar doamnele îi cereau autografe.

Un dibaci agent de publicitate a reușit să-l fotografieze alături de o frumoasă actriță.

Cu mare greutate Roosevelt-junior putu să fugă, revoltat de popularitatea... tatălui său.

Scrisori din Paris

Annabella și Jean Murat

ne vorbesc despre debuturile lor la Cinema

Acum câtva timp, o notiță discretă, apărută în presa parisiană, anunța căsătoria simpaticei artiste Annabella cu Jean Murat. Lucrul n'a surprins pe cei ce adesea i-au putut admira în diferite ocaziuni mondene, deși în filme, arare ori au jucat împreună.

Annabella, grațioasă, cu zâmbetul de copil și înfățișarea de fetiță naivă, părea foarte curioasă să știe dacă e cunoscută publicului românesc. Această curiozitate era împărtășită și de Murat care ținea să afle detalii și anume ce filme au plăcut mai mult, care e părerea românilor despre el, dacă dialogurile sunt traduse... și o sumă de alte chestiuni ce ne îndepărtau dela obiectivul vizitei noastre.

— De ce miracol uzați d-nă, pentru a păstra aceasta înfățișare de copilă ? — întrebăm noi.

— „E simplu, răspunde Annabella. Sunt fericită, și mai ales conștientă de fericirea mea. Copilăria mi-a fost un lung șir de suferințe și privațiuni.

N'am cunoscut nici afecțiunea părintească, nici bucuria. Râsul era proscris din viața mea. Credeam că sunt o desmoștenită a soartei, și că nici odată nu voiu mai avea dreptul să profit de o rază de soare".

Chipul artistei se întunecă și un zâmbet dureros îi transformă fața frumoasă. O clipă cufundată în amintirile dureroase ale trecutului, vedetă reluă, ca deșteptată din vis:

„Ce vă spuneam ? A da, voiam tocmai să vă povestesc că într'o zi, vânzând flori în fața unui studio, un regisor, și grăbit, grăbit, pentru a găsi o figurantă ce trebuia să înfățișeze o mică cerșetoare.

Se opri în fața mea, și mă scrută cu privirea, în timp ce eu îi întindeam un buchet de violete. Vino cu mine, îmi spuse dânsul, și-ți voiu da un rol în filmul ce se înregistrează acum". Cariera mea începu în aceiași zi, și ascensiunea se făcu în mod vertiginos".

— Astăzi sunteți una din vedetele cele mai iubite de public, spunem noi.

Continuarea în pagina 3-a

Cea mai bogată familie

Familia Mitsui din Japonia este cea mai bogată din lume. Se spune că ea posedă 40 la sută din bogăția națională a statului nipon, evaluată la peste 6 mii de miliarde lei.

Membrii familiei Mitsui au în mână toate industriile posibile: mine de aur, mine de cărbuni, făbrici de țesătură, industrii chimice, plantațiuni de bumbac, ceai, tutun, păduri, exploatări forestiere, etc

Mai sânt în Japonia și alte familii foarte bogate, — în timp ce poporul muncește din greu și sufere de foame.

Omagiu marei artiste d-na Aglae Pruteanu

de EM. SERGHIE
directorul Teatrului Național

După cum am arătat, Sâmbătă seară a avut loc la Teatrul Național o festivitate în onoarea marei noastre artiste d-nă Aglaia Pruteanu. Cu acest prilej, d. *Em. Serghie* directorul Teatrului, a rostit o avântată cuvântare, din care redăm cele ce urmează:

Aglae Pruteanu a fost lăsată să coboare pentru totdeauna treptele scenei, fără a i se spune un cât de vag „adio" sau „drum bun", în clipa când pornea într'o nouă formă de viață; Aglae Pruteanu a fost lăsată să coboare treptele scenei fără a i se aduce, în mod solemn, mulțumirile de cuviință, pentru tot ce a făcut în folosul acestui așezământ, și spre satisfacția unui public, căruia cu nervii ei i-a stat la dispoziție vreme de peste trei decenii. Recunosc, solemnitatea de astăzi se putea foarte bine produce cu mulți ani mai înainte. E cazul să spunem că nu-i prea târziu niciodată, — nici chiar în materie de politeță...

In prealabil vă cer scuze deci, stimată Doamnă pentru faptul că înaintașii mei nu au înțeles să vă exprime, public și solemn, omagiul de gratitudine, la plecarea D-voastră din teatru.

Imi place să cred că n'a fost la mijloc vr'eo neglijență s'au vr'eo rea voință. N'au cutezat s'o facă. Era așa de mare perderea încercată de acest teatru prin retragerea D-voastră, încât — sfioși — n'au putut găsi în vocabular...

D-na AGLAE PRUTEANU

...rul lor, vorbele care să poată cuprinde, întreagă, tristețea incomensurabilă ce-i stăpânea. Dacă încercăm astăzi, stimată Doamnă, o facem nu pentrucă am năzui cumva să cuprindem în cuvinte, ceeace a însemnat magica D-voastră personalitate în evoluția și faima teatrului moldovenesc. Nu năzuim așa ceva. Incercăm a vă spune însă câteva vorbe oneste, desprinse din admirația ce vă păstrăm, în credința că ele pot, totuși, face bine, unei conștiințe care și-a făcut un suprem comandament din împlinirea datoriei.

Stimată Doamnă, ați însemnat în istoria acestui teatru un mare punct de lumină — un *far*, în senzul pe care Beaudelaire l'a dat cuvântului. Ați făcut strălucirea și gloria acestui Așezământ peste trei decenii. V'ați încadrat în galeria numelor mari: Galino, Luchian, Grigore Manolescu, Aristitza Romanescu, Agatha Bârsescu. Originară depe plaiurile Vasluiului dintr'un cămin de mică burghezie, ați intrupat la noi cele

Continuarea în pagina 3-a

LOTERIA DE STAT

Colectura Oficială

Iași Ștefan cel Mare 34

angajează agenți pentru

Iași, Chișinău, Tighina, Bălți, Cetatea Albă, Roman, Bacău, Huși, Tecuciu, Bârlad, Fălticeni, Piatra-Neamț, Tg. Neamț, Vaslui, Pașcani, Bivolari, Sculeni, Ungheni, Pârâtz, Podul Iloaie, Tg. Frumos, Buhuși, Tg. Ocna, precum și în toate comunele învecinate.

Se oferă condițiuni avantajoase.

ÎN ZILELE ROXY triumful cinematografiei moderne

DOMINOUL VERDE

cu DANIELLE DARRIEUX și CHARLES VANEL

Al 2-lea film **De ce mint fetele**

Miky Maus și Pathe Nathan completează programul

JESTA

TRAGE-DUREREA

Antinevralgic neîntrecut

MIGRENE-RĂCELI-GRIPĂ

Părinți! Trimiteți copii la mare, cu „PLAJA" *Colonie Marit mă Carmen-Sylva*

Ingrijire medicală sub conducerea unui distins medic specialist. Intreținere excelentă. Gimnastică, sport sub supravegherea profesorilor de specialitate.

Prețul Lei 5.000.— lunar

Prospecte și inscrieri. la: Dr. Marcel Friedman București str. Carol 52 și O. R. T. Organ zația Română de Turism s. a. r. București Bd. Take Ionescu No. 3 IAȘI: O. R. T. Biroul „Credința" Str. Lăpușneanu 20

Renumitul depozit de materiale pt. construcții

LUPU STANESCU

STR. PANTELIMON 17 TELEFON 322

Permanent asortat cu:

CIMENT Turda, Brăila, Putna, Ciment alb
VAR bulgări și stins, mozaic
GHIPS, Asfait, Bitum, Catran
TABLĂ Nadrag, țevi de plumb, faianța Austria
FIER pentru beton, țigle Bohn
COCS metalurgic și pentru calorifere Silezia
CARBUNI pentru forjă—CĂRĂMIZI refractare.

Vinde cel mai eftin
Desfide orice concurență.

„ALIMENTUL" S.A.R. Abator-Iași

Aduce la cunoștință că nucile verzi mai ales cele varatice au ajuns la desvoltarea potrivită de a fi culese fără întârziere. — Cumpărăm orice cantitate de nuci verzi a căror diametru să înceapă dela 2 cm., și care să nu aibă formată coaja interioară.

Plătim preț foarte avantajos.

Nu uitați că tot

„Ghemul Roș"

Cuza Vodă 58 ***vinde cel mai eftin***

Mătăsuri imprimate nesifonabile
„Normandie" lenaj modern p. rochii
Etamină pentru rochii toate culorile
Olandină colorată 150 cm. lățime
Eponjuri, Crepoane, Cretoane

Lingerie Adesgo Milanese Original
Ultima creațiune Adesgo 77 Diaphane
Mănuși Gant Royal modele noi
Prosoape mari plușate începând dela 75 lei buc.

Băile FELIX

lângă Oradea — Pișteanul românesc)

Apă termală de 49o C., zilnic 19 miliosne litri, conține sulf și radium. Cu efect neîntrecut în vindecarea bo'lor reumatice și a bo'lor femeiești

Din nou instalată :

baia de nămol, împachetarea cu nămol, băi speciale și cu acid carbonic pe lângă ingrijire medicală.

Pensiune completă cl. I în Iunie și Septembrie Lei zilnic 200 (hotel, bae și mâncare de 3 ori) a la carte în Iulie și August Lei 260 zilnic.

Pensiune cl. II lei 100 și pentru copii până la 12 ani lei 100 zilnic.

Deschisă întreg anul!

Reducere pe C. F. R. Distracții diferite: Tennis, bibliotecă și băi în aer liber.

PUBLICAȚIE

Flotila I Aviație, pentru aprovizionarea personalului, are nevoie de circa 50 (cincizeci) vagoane lemne de foc, de preferință fag, pentru care primește oferte prin bună învoială în ziua de 25 Iunie 1936 ora 10 dimineața.

Orice informație se poate da în fiecare zi de lucru între orele 10—12 la Flotila 1 Aviație, Serv. Aprovizionării.

Cpt. C-dor,
Av. Argeșanu C-tin

Cereți la farmacii Pilule de Slănic. Cutia 10 lei

LICITAȚIE

Direcțiunea Liceului Ortodox anunță că va ține licitație pentru furnizarea a 24 vagoane lemne de fag și carpen, la 13 Iunie ora 4 p. m.

ASTĂZI LA SIDOLI

dela 3—12 noaptea, 2 grandioase premiere

cu prețuri excepționale de vară

18 și 8 LEI

— cu —

Gustav Fröhlich și Sybille Smitz

în marele film de spectacol grandios

Datorie și iubire

precum și comedia

Controlorul din Wagons-Lits

Complectare: JURNAL SONOR CENTURY

DE VANZARE de ocazie, pianină în perfectă stare. A se adresa la ziar sub M. P.

MERCURI 3 IUNIE s'a pierdut un ceas-brățară de aur (de damă). Găsitorul va primi bună recompensă în strada Bărboi No. 3.

DURERI DE DINȚI

ALUNGĂ IMEDIAT

NOVAL

CALMANTUL IDEAL

NU ATACĂ INIMA, NU IRITA RINICHII

Cereți la farmacii cutii originale

S'A REDESCHIS vechiul magazin de coloniale și delicatese **S. KAHANE** din Piața Sf. Spiridon

IN STRADA I. C. BRATIANU Nr. 140

(vis-a-vis de Casa Asigurărilor Sociale)

Complect renovat, bine asortat, și vinde **tot cu prețuri eftine**

„Minunile" copilului GH. ALEXA, care a vorbit cu Dumnezeu

Vindecarea unui mut și a unui paralitic — Copilul „sfânt" aduce ploae. Pelerinajul din com. Corni

Botoșani 11.— Multă lume din nordul Moldovei a fost pusă în mișcare de cazul copilului Gheorghe Alexa, în etate de 12 ani, din comuna Corni jud. Botoșani, căruia i-a apărut acelaș „moș" cu barbă albă, ca și lui Petrache Lupu de la Maglavit.

Modul și împrejurările în care a apărut „chipul sfânt" se aseamănă cu acelaș povestit de ciobanul de la Maglavit.

Pe când Gh. Alexa mergea cu oile spre imașul satului, după un deal s'a lăsat jos un nor alb și din el s'a întruchipat un „moș" cu barbă lungă, până'n pământ, cu chipul blând ca cele din icoane.

Sfântul i-a spus să nu se teamă, căci nu i se va întâmpla nimic rău.

Apoi l-a sfătuit să lase oile, să se întoarcă în sat, și să spună oamenilor:

—„Pocăiți-vă. Dacă nu vă veți pocăi, peste două luni va fi sfârșitul lumii".

Copilul s'a întors imediat în sat și a povestit sătenilor cele întâmplate.

Cazul a produs vâlvă, mai ales că micuțul Alexa e un copil liniștit și inteligent.

Minunile

Svonul apariției divine a pornit din sat în sat; sătenii au început să vină în pelerinaj la „copilul sfânt", spre a le povesti cele văzute.

Credința în spusele lui a crescut și mai mult prin faptul ca la Corni au început să se facă...minuni.

Astfel se zice că a venit o femee din com. Orășeni, cu un copil de 6 ani, care era mut din naștere.

Femia s'a rugat câteva zile pe „locul sfânt" și mare a fost uimirea tuturor, când micul mut a început să spună „tată" și „mamă".

Incetul cu încetul, el a început să vorbească.

Un țăran din com Dumbrăveni, care era complect paralizat, a fost adus la „alesul Domnului".

Acesta i-a spus să-și facă cruce cu mâna dreaptă.

Atunci, sătenii credincioși au putut vedea cu mirare cum paraliticul, care nu se mișcase de ani de zile, își face cruce și apoi se mișcă.

Cele două cazuri au provocat senzație și vin în pelerinaj la Corni sute de credincioși din nordul Moldovei spre a se închina și a căuta vindecare.

Indepărtarea secetei

In județul nostru bântuia o secetă cumplită, amenințând să distrugă toate semănăturile.

Sătenii au organizat un serviciu divin la Corni, unde s'a rugat pentru ploaie și Gh. Alexa. A doua zi cerul s'a înorat și a început să ploae salvând astfel recolta.

Și în acest fapt locuitorii văd puterea dumnezeiască a lui Gh. Alexa și îl socotesc tot atât de „sfânt" ca și pe ciobanul de la Maglavit.

De aceia pelerinajul la Corni crește pe zi ce trece, această comună tinzând să devie un Maglavit al Moldovei.

I. RELDAN

Intre tată și fiu

Reclamație reciprocă

O impresionantă reclamație a fost introdusă parchetului de către tânărul Ștefan Costinescu din cartierul Friederich (Copou) în contra părintelui său Gh. Costinescu.

Tânărul reclamant se plânge că părintele său l-ar teroriza mereu, refuzând să-l primească în casă și a-i da întreținere, deși ar avea obligația, reclamantul fiind încă minor. Ștefan Costinescu cere protecția justiției.

Concomitent cu această reclamație, parchetul a înregistrat însă și o petiție din partea d-lui Gh. Costinescu părintele reclamantului, care susține că fiul său ar fi un element care-i creiază diverse neajunsuri, având ieșiri în totul nefiliale față de dânsul.

Parchetul a dispus cercetarea cazului.

REN

Un centru radiografic la Podul-Iloae

D. dr. C. Vasiliu, medic primar al județului, a primit vizita d-lui prof. dr. Severeanu inspector general sanitar din ministerul sănătății. D. dr. Severeanu a arătat medicului primar al Iașului, că a decis să înființeze la Podul-Iloaei un centru radiografic, care să deservească întreaga regiune. S'a comandat un aparat special care costă 100.000 lei.

Lucrările de instalare încep curând.

Scrisori din Paris

Continuarea din pag. 1-a

Annabella e modestă și încearcă să protesteze. Jean Murat însă, îi confirmă această părere, și aveam impresia că vorbele lui erau convingătoare.

— Ce regim urmați pentru a păstra linia atât de sveltă?

„O, ca orice femeie, beau ciai fără zahăr; nu mănânc pâine—(dar în schimb prăjituri, aruncă în treacăt soțul ei) — și fac mult sport".

Annabella a încercat să facă și teatru, dar a reușit mai puțin ca în filme.

Inainte de a părăsi această pereche simpatică, Murat, smulgând din glastra cu flori depe masă, două lalele roșie și galbenă, la care adăugă o zambilă albastră, ni le oferi spunând

— „Nu sunt acestea culorile României?"

ALEB

Paris, Iunie 1936.

Acțiunea funcționarilor particulari

pentru aplicarea legilor de proteguire a muncii

In ciclul seințelor de breaslă, a avut loc Marți 9 crt., ora 21, la sediul Asociației Funcționarilor Particulari (fostă de bancă) din localul Camerei de Muncă (Hotel Traian), o discuție interesantă.

Dl. Rappaport cere colegilor prezenți o intensă acțiune de propagandă și de luminare a funcționărimii, pentru ca aceștia să priceapă că numai organizați în sindicatele lor profesionale, vor putea impune aplicarea legilor de proteguire a muncii.

Mai iau parte la discuție d-nii Braunștein, Reichman, Mungiu, Mayer etc., făcând diverse propuneri. La urmă se hotărește:

a) Formarea de comisiuni care să viziteze funcționarii particulari și să le explice necesitatea organizării lor în asociație.

b) Ținerea unor conferințe de lămurire în fiecare Marți ora 21 la sediul Asociației în localul Camerei de Muncă.

c) Ținerea la dispoziția funcționărimii a bibliotecei Asociației în zilele de Marți, Joi, Sâmbătă dela ora 20—21 jum.

d) In fiecare Duminecă să se organizeze excursiuni în împrejurimile Iașului; ruta va fi anunțată la sediul Asociației în fiecare Joi seara.

e) Apel către funcționarii particulari de a cerceta dacă sunt înscriși în listele electorale ale Camerei de Muncă. In acest scop, pentru orice lămuriri funcționarii sunt rugați a se adresa la sediul Asociației în fiecare Marți, Mercuri, Joi și Sâmbătă dela ora 20—21 jum.

Informații

x CREMA NIMPHELOR d'afană inofensivă. Redă pielei frăgezimea naturală. Se întrebuințează după spălare fiind încă pielea umedă și pentru domni după bărbierit. Preparat de Farmacia Werner—Iași. 23

x Dl. Dr. L. BALLIF s'a mutat în str. Sărărie Nr. 100 și consultă zilnic între orele 5—7 p. m. pentru boli nervoase și endocrine.

x *Dr. S. Goldstein* strada Academiei No. 1 (vis-a-vis de Hotel Traian) Boli de femei, Venerice, Sifilis, Diatermie. *Tratamente cu unde ultrascurte* pentru Metrite, Salpingo-ovarite, Blenoragie cronică, Prostatită, Impotență, Flebită, Reumatism, Artrite cronice. Cons. 10—12, 3—7.

Pilulele „Slănic"

Informații

x La serbările dela 8 Iunie, ce-au avut loc la Copou, serviciul divin a fost oficiat de pr. Ciolan, protopop al orașului, împreună cu doi diaconi dela Mitropolie.

x „Ziarul „Capitala" a împlinit ieri 100 numere de apariție regulată.

Urăm confratelui bucureștean viață îndelungată.

x Intrarea d-lui Emil Nițescu, directorul regiunei C. F. R. în consiliul de administrație al Societății apelor, încă nu e fapt îndeplinit. Se așteaptă pentru aceasta aprobarea directorului general al căilor ferate.

x Asociația femenistă face cunoscut membrelor sale precum și persoanelor care se interesează de această mișcare, că Luni 15 Iunie ora 5 p. m. va avea loc la sediul ei din str. Lăpușneanu ultima ședință înainte de vacanță.

Vor lua cuvântul d-nele Meissner, Bușilă, Iosif etc.

La această ședință vor lua parte și două delegate ale Asociației din Chișinău, care s'au anunțat pentru acea zi.

V'ați stricat stomacul? Luați pilule de Slănic.

Omagiu marei artiste d-na Aglae Pruteanu

(Continuare din p. 1-a)

mai aristocrate eroine ale marei literaturi clasice, cu același brio și cu aceiași amploare cum mai făcuse odată, în aristocratul teatru francez, „mica evreică urâțică, slabă, neagră, aproape dezagreabilă", „marea Rachel".

Apropierea aceasta de nume n'o fac spre a trage elogioase concluzii de circumstanță. Analogia mi-o impune lectura recentă a monografiei „Rachel" scrisă de un mare cronicar francez. Rachel, pornită dela periferia societății ajunge curând răsfățata celor mai rafinați spectatori ai nobilimii, plus Napoleon. De origină democrată, a întrupat ca și d-voastră o galerie de eroine a teatrului clasic, cu așa prestanță, de parcă din marmură steniană i-ar fi fost sculptat trupul, iar răsuflețul i-ar fi crescut sorbind lumina miraculoasă dela poalele Acropolei. Plebeiană, pe scenă ați fost contesă ca și cele de sânge autentic. Cu vocea de nuanțe delicate și învolburări impetuoase, ați readus în repertoriu, teatrul de clasă mare, căzut în desuetudine din lipsa actorilor excepționali; exact ca și „Rachel" care, cu impecabilă dicțiune și frumusețea atitudinei ei scenice dădu vigoare nouă vechiului repertoriu al tragediei naționale franceze. Ca și Rachel în Franța, ați fost pe cerul dramaturgiei moldovenești un fenomen; îmi măsor cuviutele și spun; ați fost un miracol, —ca și acea Rachel care atunci când Mo é, Ministrul monarhiei burgheze îi spuse: „A-Mademoiselle, vous avez sauvé la langue francaise", a răspuns:

„Quelle chancel Sans l'avoir jamais apprise!

Ca și Rachel, stimată Doamnă, ați fost: „point Celle, mais mieux que cele, charmante, charmante".

Ca și Rachel de origine plebeiană, pe scenă ați fost de o distincție inpecabilă, perfectă. Și despre ale D-vs, ca și despre brațele Rachel-ei se poate spune că pe scenă aveau mai mult suflet decât carne. Ați fost mare, demnă să fi făcut gloria țării în străinătate, prin căldura glasului, acel „glas de aur" al Sahrei Bernardt și Agathei Bârsescu prin atitudini sculpturale de pitoresc nemărginit, prin temperament ce trecea cuceritor în sală dela prima apariție. In toate rolurile pe care le-ați legat de numele D-voastră, ați vădit o mare pasiune—acea pasiune despre care Sainte Beuve spunea că este grația actrițelor extraordinare. Au ars în carnea D-voastră focurile lui Venus și toate ale Infernului; ați întrupat gama sentimentelor celor mai complexe și mai contradictorii; pulsațiile de viață cele mai diverse v'au ritmat respirația în cele peste 300 roluri interpretate magistral. Talentul v'a fost imens. Sufletul, pasiunea, v'a fost la nivelul talentului. Flacăra de învolburată sensibilitate trecea, incomensurabilă, din vinele în vorbele d-voastră. Intonațiile D-voastră au rămas încrustate în amintirea contemporanilor așa de solid că numele „Aglae Pruteanu" ne-a fost transmis purtând proporții de mit.

Opinia publică depe vremuri v'a purtat zeci de ani în carul ei triumfal, încărcat cu florile recunoștinței și ale adorației. N'au rămas epitete din cele mai elogioase și mai pline de adulație care să nu li fost risipite de cronicarii timpului pe urma premierelor d-voastră.

In scrisul artistului de mare calitate ce a fost Steuerman-Rodion, găsim despre D-voastră:

„Ieșenii iubitori de artă cunosc magicul talent, chipul fermecător de a fi și a grăi al excelentei actrițe. Salut cu entuziasm sincer în Aglae Pruteanu—fala de astăzi, gloria de mâine a scenei ieșene".

(Continuarea în pag. 3-a)

O zi strălucitoare de primăvară...
o excursie voioasă . . . . . dar

mai întâi NIVEA

Aceasta vă protejează perfect contra arşiţei soarelui, vă procură o senzaţie proaspătă şi răcoroasă, şi absoarbe transpiraţia prea mare.

Crema Nivea Lei 17.- — Lei 77.-
Ulei Nivea Lei 26.- — Lei 80.-

Verificarea tuturor antreprenorilor şi furnizorilor Primăriei,

în urma celor petrecute la Bucureşti

Cercetarea foilor de calificare

Suntem informaţi că, sub impresia nenorocirei de la Cotroceni, conducătorii Primăriei noastre au hotărât să purceadă la o amănunţită verificare a tuturor antreprenorilor şi furnizorilor.

Se va cere fiecăreia o fişă asupra lucrărilor executate şi foaia de calificare.

Aceasta întrucât se ştie că mulţi antreprenori şi furnizori ai Primăriei nu sunt „de meserie". Dovadă stau lucrările, executate multe din ele în mod superficial.

Măsura pe care se pregătesc s'o ia edilii noştri, se impune.

Iluminatul Iaşului în ziua de 8 Iunie

Lumânările dela Jockey-Club

Ca acum 40 de ani.

Iluminatul din Iaşi, în seara de 8 Iunie a fost relativ frumos. Original a fost însă cel de la Jockey-Club. In loc de becuri electrice, Jockey-Clubul a fost iluminat cu lumânări, aşezate în mod primitiv, în toate ferestrele.

Tineretul mirat a primit răspunsul, că aşa se ilumina Iaşul, înainte de a se cunoaşte lumina electrică. Lipseau doar ceaunele cu smoală, pentru ca reînvierea unei vechi tradiţii, pentru câteva clipe, să fi fost completă.

DAN

Cel mai eficace purgativ? Numai Pilulele de Slănic

Un ieşan se plînge că i-a dispărut soţia

D. Iorgu Ungureanu din str. Oancei, a reclamat justiţiei că soţia Sofia, a dispărut de acasă de vreo câteva zile, după mai mulţi ani de convieţuire.

Reclamantul bănueşte că soţia sa, s'ar fi refugiat la un prieten al lui, cu care ar trăi în concubinaj.

D. Ungureanu, cere justiţiei o anchetă pentru descoperirea şi readucerea la cămin a soţiei dispărute.

Parchetul a început cercetări. REP.

O reclamaţie pentru abuz de încredere

D. Gh. Marinovici funcţionar la serviciul local de învăţământ, a reclamat justiţiei pe soţii Şoltuz din str. Plăcerilor.

D. Marinovici a girat o poliţă în alb pentru un coleg al său d. Trifan, care a împrumutat o sumă de bani dela soţii Şoltuz, şi deşi acesta ar fi achitat suma, soţii Şoltuz n'au restituit cambia, acţionându-l pe reclamant, în calitatea lui de girant pentru suma respectivă.

Parchetul a dispus cercetări.

x „Chino-vinul „Dr. Ratianu cu China, Kola, Guarana, Gentană şi Glicerofosfat de Calciu întăreşte organismul, dându-i vigoare. Se recomandă cu mare succes convalescenţilor, şi anemicilor, mărindu-le poftа de mâncare. Depozit. Farmacia Dr. Ratianu Cuza Vodă 48.

Logodnic „zburător" reclamat justiţiei

Tânăra Haia Naibergher din Str. Muzeelor 29, a acţionat în justiţie pe logodnicul ei M. Feldman din Str. Pantelimon.

Acesta este acuzat că ar fi luat o sumă de bani, aconto din dotă, refuzând apoi să mai dea pe la logodnică.

D-ra Naibergher cere ca acesta să fie obligat la restituirea sumei şi condamnat penalicește. Rep.

Şedinţa „Frontului Negustoresc" regionala Moldova

Acţiunea organizaţiei - O vastă anchetă economică

Marţi 9 Iunie, ora 7 seara, a avut loc la sediul A. C. I. şedinţa membrilor comitetului „*Frontului Negustoresc*" Regionala Moldova, sub preşedinţia d-lui Spiridon Critico.

Au luat parte la şedinţă, d-nii N. Gheorghiadi, senator, Gh. Chiuca, Leonte, A. Hahamu, Schneider, Zaliş, etc. reprezentând următoarele organizaţiuni: A. C. I., Sindicatul Alimentar, Patroni Brutari, Industriaşii Textilişti, Aprobs, „Solidaritatea şi Uniunea Frăţească".

S'a decis ca toate organizaţiile afiliate acestui front să-şi mute sediul în casele Motăş, unde activează A. C. I. şi „Sindicatul patronilor brutari". Deasemenea se hotărăşte funcţionarea unui birou permanent. Se va lărgi comitetul, provocându-se o adunare publică a tuturor membrilor organizaţiilor afiliate, adunare la care vor fi invitate filialele din toată regiunea Moldovei.

Organism apolitic

D. Senator Gheorghiadi a ţinut să sublinieze caracterul apolitic al acestei organizaţiuni.

Acţiunea Frontului, va fi dusă pentru completa despoliticienizare a instituţiilor economice-negustoreşti.

Printre multe alte hotărâri ce privesc activitatea intimă a organizaţiei, s-a hotărât ca nici un membru al Frontului să nu facă parte din actuala comisie interimară a Camerei de Comerţ, numită în condiţiuni cu totul în afara uzanţelor normale în asemenea operaţiuni.

Vastă anchetă economică

D. Senator N. Gheorghiadi pentru a se documenta în mod precis, asupra situaţiei economice a circumscripţiei economice ce depinde de Camera de Comerţ din Iaşi, studiază întreprinderea unei anchete economice la faţa locului. Vor fi însărcinaţi cu această anchetă o serie de tineri intelectuali, ale căror raporturi vor fi concentrate într'o broşură.

Bazat pe datele strânse, comitetul „Frontului Negustoresc" va aviza asupra soluţiilor radicale ce le va propune în direcţia stimulării vieţei economice a Moldovei şi a Ţării.

LAMAR.

Mulţumire Regală

D-ra Tilly-Jeanne Ghiulea, elevă în cl. V a liceului ortodox de fete din Iaşi, a trimis M. S. Regelui o poezie festivă, cu prilejul zilei Restaurăţiei.

D-ra Ghiulea a primit, dela Palatul Regal din Bucureşti, următoarea telegramă-răspuns:

„M. S. Regele vă mulţumeşte pentru versurile trimise"

Director al secretariatului particular al M. S. Regelui
Eug. Buhman

La picioarele acestei glorii depun acum, în chip solemn, omagiul de gratitudine — al aşezământului ce conduc. Pentru tot ce a făcut această mare actriţă, care n'a părăsit o clipă Iaşul; pentru tot ce a făcut, acum când e „un Soare ce dă spre amurg" îi aduc toate mulţumirile şi recunoştinţa actorilor, a Consiliului de Administraţie şi a marelui public.

Cuvântarea d-lui Adrian Pascu

A vorbit şi d. Adrian Pascu, în numele Sindicatului Ziariştilor Profesionişti din Iaşi, care spune:

Nu sărbătorim astăseară numai pe artista Aglaia Pruteanu a cărei viaţă e strâns legată de fiecare piatră din acest aşezământ; sărbătorim totodată, poate cea mai luminoasă pagină din trecutul teatrului moldovenesc.

Numele artistei Aglaia Pruteanu s'a înrădăcinat atât de adânc în glorioasa epocă a Teatrului Naţional din Iaşi, încât se confundă şi pe drept cuvânt, cu istoria acestui teatru.

E de prisos să reamintim celor cari ani dearîndul v'au admirat ca pe nimeni alta şi v'au purtat în gînd, icoană vie, cît vă datorăm noi, aceştia de astăzi şi cît de obligaţi vă rămînem, pentru nenumăratele clipe dăruite cu atâta dărnicie din prisosul belşugului de frumos, risipit pe această scenă, căsia i-aţi rămas credincioasă şi pururi devotată slujitoare.

E de prisos să repetăm ceiace vi s'a mai spus şi o să vi se spună, oridecite ori vom avea prilejul să vă vedem oficiind; oricît ne vom strădui să căutăm frazele, oricât vom face să subliniem cuvintele mai sonor, nu vă putem exprima prin vorbe goale, recunoştinţa ce v'o purtăm şi prin nimic nu vă putem răsplăti pentru anii de jertfă şi tot ce aţi făcut acestui teatru.

In numele Sindicatului Ziariştilor Profesionişti, la această mare sărbătoare a teatrului moldovenesc, depunem la picioarele creatoarei de viaţă Aglaia Pruteanu, respectuosul nostru omagiu şi încredinţarea unei neşterse amintiri.

Cronica femenină

Femei neînţelese...

...din vina lor, căci folosesc parfumuri respingătoare! Întrebuinţarea parfumurilor şi a Apei de Colonie a intrat într'o fază de decadenţă şi superficialitate pe cât de condamnabile, pe tot atât de dăunătoare. Şi doar în ţările latine rafinamentul, ingeniozitatea şi tehnica artei parfumeriei au atins culmi, pe care nu le-a cunoscut nici o epocă anterioară.

Cauza acestei decadenţe se află desigur în lipsa de cunoaştere şi de discernământ a esenţelor fine, în falsificarea şi vulgarizarea Apei de Colonie, dar mai ales în vinovata complicitate a marei majorităţi dintre consumatoare.

Femeile care discută şi comentează ceasuri întregi despre forma unei pălărioare, cumpără şi întrebuinţează, fără să stea mult pe gânduri, prima sticluţă pe care i-o recomandă negustorul. Acesta cunoaşte de bună-seamă, conţinutul fiecărei sticluţe, dar nu poate aprecia personalitatea clientului.

Revine dar femeii datoria să ceară ea însăşi Apa de Colonie corespunzătoare personalităţii ei, şi care joacă un rol capital şi indiscutabil în trezirea simpatiei şi admiraţiei celor cu care vine în contact.

Deaceea, procuraţi-vă fără ezitare Apa de Colonie CASCADE-DUVARY, care are proprietatea de a se identifica cu specificul fiecărei femei şi de a-i împrumuta acel fluid pregnant şi personal care vrăjeşte fără să copleşească.

Dăruiţi iubitei voastre Apa de Colonie CASCADE-DUVARY şi desigur că de acuma înainte nu se va mai considera neînţeleasă.

Apa de Colonie CASCADE-DUVARY se găseşte în sticle originale de cristal a 100, 250 şi 500 gr. — la preţul de 55, 140 şi 275 lei.

Trei lucrători morţi asfixiaţi într'un butoi

Orhei 11.— Un lucrător de la via Cleiderman, din apropierea oraşului, a intrat într'un butoi de 1000 deca spre a-l curăţe.

Văzând că el nu mai iese afară alţi doi lucrători au intrat şi ei în butoi, spre a vedea ce e.

Mai târziu, toţi trei au fost găsiţi morţi în butoi, asfixiaţi de gaze.

S'a început o anchetă.

Încă o dovadă despre specula brutarilor

Cazul cu pîinea dela Podul-Iloaei

Consiliul Comunal din Tg. Podul-Iloaei, a convocat brutarii şi a fixat preţul pânei la 7 lei alba şi 6 lei neagra, greutatea fiind de 900 gr. fără toleranţă.

Brutarii s'au împotrivit, şi atunci Primăria P. Iloaei *le-a retras autorizaţiile.*

D. ajutor de primar inginer Buchman a venit în aceaşi zi la Iaşi şi a convenit cu 2 brutari ieşeni să-i fabrice zilnic 2000 pâini a 900 gr. fără toleranţă, la preţul de 7 şi 6 lei, trimisă cu camionul la P. Iloaei.

Brutarii au fost siliţi astfel să primească din P. Iloaei preţul impus de Primărie.

Rezultă de aici două lucruri:

a) Se pot lua măsuri contra speculanţilor, când autorităţile voesc s'o facă.

b) E dovedit încă odată, şi foarte limpede, că la Iaşi brutarii speculează fără ruşine, cu toleranţa primăriei.

Moartea curioasă a unui basarabean

Se bănueşte că a fost otrăvit

La spitalul Sft. Spiridon a fost internat tânărul Andrei Susan originar din Orhei, prezentând o gravă intoxicaţie.

Toate ajutoarele medicale l-au fost fără de folos şi după câteva ore de chinuri, a încetat din viaţă.

Parchetul a dispus facerea autopsiei, întrucât intoxicaţia pare suspectă.

Se bănueşte că e vorba de o otrăvire.

„Incurcă lume" de A. de Herz astă seară la Teatrul Naţional

Excelenta comedie „*Incurcă lume*" de A. de Herz, se reprezintă astă seară la Teatrul Naţional, în beneficiul Inspectoratului Premilitar-Iaşi.

Vor juca cei mai talentaţi actori ai teatrului într'o montare din cele mai frumoase.

Sunt invitate stăruitor de a asista la acest spectacol în special familiile tinerilor premilitari, contribuind astfel la strângerea de fonduri necesare inspectoratului.

Cu multă durere Ana, Iosi, Carol copii, Dr. I. Ichilovici ginere, Etty Braunştein soră, Eva şi B. Lehrer soră şi cumnat, Carol şi Tina Goldştein frate şi cumnată, Fani Braunştein, Iosi Lehrer nepoţi, precum şi familiile Kaiserman, Haimovici, Moscovici, Goldştein, Ritzinger, Ichilovici, Abramovici, Iacob, anunţă moartea scumpei lor

LUŢA MOSCOVICI

în etate de 49 ani, decedată în urma unei lungi suferinţe.

Înmormântarea va avea loc astăzi Joi 11 Iunie ora 4 d. a., cortegiul pornind de la locuinţa defunctei, str. Căpitan Păun 11, spre cimitirul Israelit.

Informaţii

x D-na Aglaia Dobrovici din Şos. Racoviţă 2, a solicitat divorţul de soţul ei, d. Nicu Dobrovici, cunoscutul proprietar.

x CERCUL FEMENIN *naţional-ţărănesc* anunţă pe membre că azi Joi 11 Iunie ora 6 p. m. va avea loc şedinţa obişnuită.

x **Concursul de vedete** organizat la Iaşi de revista „Realitatea Ilustrată", va avea loc în cadrul unei mari serbări.

La timp se vor publica toate detaliile.

Candidaţii pot obţine informaţii dela d-nii L. Paul şi H. Burileanu la redacţia ziarului „Opinia".

x Cu începere de Vineri 12 Iunie a. c., ziarul „Evreul" va reapare complect reorganizat din toate punctele de vedere.

Redacţia va fi condusă de d-nii: Saul Ştemer şi Iza Chin, iar administraţia de d. Iosel Cumpan.

x *Bonurile de premii „Opinia" seria 65 se preschimbă la administraţia ziarului la 4-7 d. a.*

x DR. BRENER specialist mamoş, boli de femei. Cons. 2—6 d. a. Str. Banu.

x **A fi frumoasă şi atrăgătoare** este problema ce rezolvă **Crema Miraculoasă.** Această cremă distruge petele şi coşurile de pe obraz, albeşte şi catifelează pielea dându-i un parfum delicios. Depozit Farmacia Dr. Ratianu strada Cuza Vodă 48.

x **Orice stricăciune** a aparatului Dv. fotografic repară eftin FOTO-MIMOSA, strada Cuza Vodă 7, unde găsiţi şi un mare asortiment de aparate fotografice moderne cu preţuri convenabile.

DURERI DE CAP, ORICÂT DE CHINUITOARE, ORICÂT DE GRELE ALUNGĂ IMEDIAT
NOVAL
Antinevralgic cu efect sigur şi nevătămător. Cereţi la farmacii cutia originală.

Nu oricine e dispus

să-şi părăsească domiciliul, să suporte greutăţile drumului şi să umble apoi în căutarea unei locuinţe în locul de cură impus de medici ori de modă. Se poate găsi azi oriunde posibilitatea de a face o cură completă şi eficace acasă, dispensând lumea de orice cheltuială de deplasare şi întreţinere într'o localitate balneară. Reumatismul şi scrofuloza, durerile de încheeturi şi oase, diferite boli de piele ori afecţiunile specifice ale femeilor sunt vindecate prin renumitele băi cu sare naturală de Iod de Bazna.

Sarea iodată de Bazna se bucură de un renume de câteva sute de ani şi poate fi socotită drept un remediu clasic. Condiţiile de tratament sunt atât de simple şi atrăgătoare încât toţi cei cari au făcut o singură experienţă, nu se mai pot dispensa de această binefacere.

Sarea naturală de Iod de Bazna se găseşte de vânzare la toate farmaciile şi drogueriile în pachete originale a 1 şi 4 kgr.

BERTHE DAVID
SIMON DULCE
Licenţiat al Academiei Comerciale din Anvers

LOGODIŢI

Iaşi — Dorohoiu

Felicitările se primesc Sâmbătă 13 Iunie şi Duminică 14 Iunie în locuinţa D-lui Şapsa David, strada Socola 62.

EXTRACT
de pe sentinţa civilă Nr. 551 din 25 Octombrie 1935 a Trib. Iaşi Secţia I-a

Prin sentinţa de mai sus, Sindicatul Muncitorilor din alimentaţie din Iaşi, a fost recunoscut persoană juridică, şi a fost trecută în registrul de asociaţiuni al persoanelor juridice de la acest Tribunal sub Nr. 149 din 5 Iunie 1936

Grefier, *Gh. Sofronie*

Nr. 17584 1936. Iunie 5.

x ***Doctorul M. Oivid*** *fost asistent al clinicelor ortopedice din Viena, specialist în ortopedie şi chirurgie ortopedică, tratează şi operează maladiile oaselor şi ale încheieturilor, fracturi şi luxaţii, tuberculoza coloanei vertebrale, artritele cronice, diformaţiile înăscute şi dobândite ale membrelor şi coloanei vertebrale, paraliziile musculare,— paraliziile infantile—luxaţia congenitală a şoldului.*

Tratamentul picioarului plat dureros cu Einlagen după model gipsat.

Proteze, bandaje şi aparate ortopedice.

Consultaţii dela 3—6 str. Elena Doamna 27 Iaşi.

După un chef oricât de mic Luaţi pilule de Slănic.

Pielea Dvs. e MOARTĂ sau vie?

O piele moare din lipsa nutriţiei cuvenite, ea poate recâştiga o viaţă viguroasă şi frăgezime ca în splendoarea tinereţei. Ceea ce face pielea uscată, fără lustru şi viaţă şi ceiace produce cute şi sbârcituri, este pierderea unor anumite elemente vitale şi nutritive, ce se obţin acum din animale tinere cu îngrijire alese. Aceste elemente aplicate pe pielea omenească, o fac din nou fragedă şi tânără. La astfel de rezultate uimitoare au ajuns cercetările făcute de Dr. Stejskal, Profesor la Universitatea din Viena. Drepturile exclusive privitoare la descoperirea acestui profesor au fost dobândite de firma Tokalon cu o sumă fabuloasă. Esenţa extrasă din celulele vii ale pielei, se numeşte Biocel şi nu se găseşte decât în Crema Tokalon, cu'oarea roză, celebra Cremă de Paris. In cursul încercărilor făcute prin spitale asupra unor femei de 60-70 de ani, sbârcirile au fost suprimate în şase săptămâni (vezi darea de seamă completă în Jurnalul medical din Viena).

Aplicaţi Crema Tokalon, aliment pentru piele, culoarea roză, seara înainte de culcare. Ea vă nutreşte şi vă întinereşte pielea în timp de dormiţi. Sbârcirile dispar repede. După câteva săptămâni veţi avea înfăţişarea cu ani mulţi mai tânără. Pentru ziua întrebuinţaţi Crema Tokalon, culoarea albă (neunsuroasă). Ea disolvă coşurile; strânge porii dilataţi; face albă, fragedă şi catifelată pielea cea mai întunecată şi aspră. Se garantează excelente rezultate, altfel banii se restituie.

De vânzare la toate farmaciile, drogueriile şi parfumeriile din ţară.

Căminul elegant, plăcut şi eftin aranjat îl puteţi avea şi Dv. vizitând **Expoziţia**

de Covoare, Perdele, Rodieuri, Marchizette, Paturi, Cuvertură şi feţe de mese etc. în toate calităţile precum şi Galerii de alamă, Linoleum şi Muşamale în toate dimensiunile. STORURI comandaţi noi sau prefaceţi cele vechi cu preţuri extrem de eftine la

MAURICE FELIX IAŞI Str. Ştefan cel Mare Nr. 13

La clienţi solvabili se acordă credite

Dureri de cap migrene — Vindecă: DALIN

Raze, Unde-Scurte
Diathermie
DOCTOR
Gr. A. Dimitriu
Asistent universitar
Specialist în Boli de PIELE SIFILIS, VENERICE
Str. Lăpuşneanu No. 23
Etajul II
Cons. 2—4 şi 6—8 p. m.

Dr. M. Segal
Specializat la Berlin în
Boli şi Operaţiuni de Nas, Gât şi Urechi
ELECTROTERAPIE
Consult 8-10 a. m. şi 3-7 p. m.
Iaşi, Ştefan cel Mare 68
(casele Daniel)
Telefon 560

DOCTOR
A. Dascăl
Boli interne Venerice şi Sifilis
Tratamentul blenoragiei la bărbaţi şi femei.
Diathermie urologică şi generală.
Consultaţii şi tratamente 7½—10 a. m. şi 2—9 seara
Duminica 9—12 a. m.
Iaşi, str. Cuza Vodă 42
vis a vis de Camera de Comerţ

DOCTOR
ADRIAN ŞTEFANESCU
MEDIC DE SPITAL
Boli interne şi nervoase
Consult. 4—6 p. m.
Str. I. G. Duca Nr. 16
(fostă Muzelor)

Dr. S. Streifi
fost asistent al Clinicelor urinare din Viena şi Berlin
Specialist în Boli şi Operaţii Genito-urinare
(Rinichi, Beşică, Prostată, Genitale)
Cistoscopie, Uretroscopie
Cons. 3—8 p. m.
Iaşi, Str. A. Panu 7
(lângă Şcoala Sfeanu)

ULTIMA ORĂ

Astăzi se închee ancheta ad-tivă asupra nenorocirei dela Cotroceni

D. ministru Inculeţ va prezinta un raport M.S. Regelui

Bucureşti 11. — Comisiunea instituită de primăria Capitalei pentru a cerceta cauzele nenorocirei dela Cotroceni, îşi termină astăzi dimineaţă lucrările şi la prânz va depune raportul asupra celor constatate.

D. Inculeţ se va duce azi la Palat spre a prezenta M. S. Regelui rezultatul cercetărilor făcute de experţii numiţi de Ministerul de Interne.

D-nii Tătărescu, Inouleţ şi Valer Pop urmăresc personal mersul anchetei.

Ministrul de Interne a pus în curent pe Primul Ministru cu rezultatul primelor cercetări administrative. Astăzi va avea loc o nouă conferinţă ministerială spre a se hotărî sancţiunile administrative ce se vor aplica celor răspunzători de nenorocirea dela Cotroceni.

D. Titulescu s'a interesat aseară de situaţia răniţilor şi d. Beneş, preşedintele Cehoslovaciei, înainte de a pleca, a donat 50.000 lei pentru ajutorarea victimelor.

*

Cum au scăpat avocaţii bucureşteni

Printre răniţi se află şi d-nii Murgăşanu şi Niculescu-Oneacă, membrii în consiliu baroului Ilfov.

Cu o seară înainte, sosiseră la Barou 30 de invitaţii din partea primăriei pentru tribuna fatală. Curierul primăriei le-a adus însă cu o jumătate de oră mai târziu, încât la Barou nu se mai găseau decât d-nii Murgăşanu şi Niculescu, care luându-invitaţii, au căzut victime ale nenorocirii.

Cercetările judiciare

In continuarea cercetărilor, s'a hotărât audierea victimelor internate în spitale. Procurorul şi judecătorul de instrucţie se vor deplasa la spitale şi vor lua interogatoriul răniţilor.

Pe locul tribunei dărâmate s'a făcut eri o încercare, masându-se soldaţi spre a se vedea câte persoane au putut încăpea. Cot la cot, au fost aşezaţi 1800 soldaţi, ceeace exclude ipoteza că în tribună ar fi fost 6000 persoane.

*

O asociaţie a victimelor

S'a înfiinţat o „Asociaţie a victimelor dela Cotroceni" cari vor cere daune primăriei. Până acum s'au produs 35 de reclamaţii. D. av. Vică Andronescu a cerut o anchetă in futurum, ale cărei constatări să servească în viitoru proces.

Cum a scăpat d-na Malaxa

In mulţimea celor cari ocupaseră tribuna I, se afla şi d-na Malaxa, soţia cunoscutului industriaş, cu copilul. Ambii veniseră împreună cu d-na Macovei, soţia d-lui ing. Macovei, director la C. F. R.

Copilul n'a vrut să rămână în tribună şi a cerut insistent mamei sale să plece. D-na Malaxa, în cele din urmă a trebuit să se supună dorinţe copilului.

Zece minute după ce d-na Malaxa şi copilul au părăsit tribuna, aceasta s'a prăbuşit.

D-na Macovei, care rămăsese pe loc, a fost grav rănită şi pentru a fi salvată a trebuit să i se amputeze un picior.

Starea răniţilor

In ce priveşte pe răniţi, un număr de 35 dintre cei cu răni mai uşoare au fost eliberaţi astăzi din spitale şi trimeşi pe la casele lor. In momentul de faţă; de pe urma întâmplării nenorocite de eri se găsesc internaţi în spitale 300 de persoane. Dintre aceştia 20 sunt în stare foarte gravă. Totuşi se afirmă că rănile acestora din urmă nu sunt de aşa natură încât să le pericliteze viaţa. Majoritatea dintre ei sunt femei din provincie.

Se vor revizui toate tribunele sportive din ţară.

Uniunea federaţiilor sportive din România, a ţinut aseară o şedinţă consacrată chestiunii tribunelor sportive din întreaga ţară.

In urma nenorocirii petrecută pe câmpul Cotrocenilor, Luni dimineaţa, s'a hotărît să se verifice toate tribunele instalate pe arenele sportive din întreaga ţară, pentru a se preîntâmpina accidentele viitoare.

In acest scop, se vor trimite circulări federaţiilor şi grupărilor sportive, proprietare de arene, cerându-se ca toate construcţiile să fie supuse unei minuţioase revizuiri tehnice.

Tribunele construite de mai multă vreme şi cele care au adăpostit numeroase serii de spectatori, vor fi renovate ori construite din nou, cu un material solid.

Au fost arestaţi la Maglavit

trei membri din comitetul de administrare care au comis fraude

Craiova 11.—La Maglavit s'au descoperit senzaţionale fraude în sarcina comitetului de organizare a procesiunilor. Trei membrii din comitet şi anume Ion şi Gheorge Baboiu şi Ştefan Vasilescu, toţi trei casieri, au fost arestaţi, Ion Baboiu, casierul central, a înscenat o spargere la casieria comitetului furînd suma de 60.000 lei.

Parchetul de Craiova începând cercetări, cei arestaţi au făcut mărturisiri complecte, iar banii furaţi au fost găsiţi la o rudă a lor.

Cu acest prilej s'au făcut constatări senzaţionale asupra procedeului manevrării fondurilor adunate la Maglavit.

Sunt iminente noi arestări.

x Camera de punere sub acuzare, a eliberat eri pe comerciantul angrosist de peşte David Balan din Bacău.

El a fost menţinut arestat de Parchetul Bacău timp de 40 zile fiind acuzat că, împreună cu un ucenic a ucis în camera de bae pe amanta sa Elena Boeru.

Fiecare tabletă de Aspirin poartă crucea Bayer ! Deci, nu există Aspirin fără crucea Bayer !

Institut de Electro-radiologie medicală
Dr. GH. COSTIN
Medic radiolog la Dispensarul pentru Profilaxia Tuberculozei şi Asigurări Sociale Iaşi
Specializat la Paris şi Viena
Radioscopii, radiografii, radioterapie (tratament cu raze X) Diatermie, Raze ultra-violete etc.
Consult. 3—5 p. m.
Str. Petru Rareş No. 9

Str. Brătianu 82
vis-a-vis de str. Mârzescu
Cumpăr bijuterii
Aur dinţi 140 lei gramul

D. Dem. Dobrescu se declară şef al partidului naţional ţărănesc !

şi anunţă că reorganizează partidul pe ţară...

Bucureşti 11. Biroul partidului naţional-ţărănesc a exclus eri din partid pe d. Dem. Dobrescu, fostul primar general al capitalei care fusese exclus până acum numai din organizaţia capitalei.

Totodată s'a dat termen partizanilor d-lui Dobrescu pînă la 1 Iulie, pentru a putea reveni în partid.

D. Dem. Dobrescu întrebat aseară asupra excluderii din partid, a răspuns că va organiza partidul pe ţară sub şefia d-sale, căci nu se poate să existe un partid fără organizaţia capitalei, pe care o deţine dînsul.

„Deţin doctrina orăşenească împotriva doctrinei ţărăneşti",—a spus d. Dobrescu.

In ce priveşte pe amicii d-sale, d-nii Protopopescu, Angelescu, Bolintineanu, foşti primari de sectoare şi dr. Radagescu şi general Pavelescu, ei au declarat că deşi li s'a dat termen pentru revenirea în partidul naţional-ţărănesc; îl urmează pe d. Dem. Dobrescu.

Deplasările fruntaşilor politici

Bucureşti 11 — D. dr. N. Lupu vice-preşedinte al partidului naţional-ţărănesc, pleacă astăzi într'o călătorie de două săptămâni la Paris şi Londra, unde va avea importante întrevederi cu înalte personalităţi din lumea politică engleză şi franceză.

Sâmbătă pleacă la Paris şi d. Virgil Madgearu, secretarul general al partidului.

*

D. Titulescu a plecat aseară la Constanţa cu vagonul d-sale special ataşat la rapid.

Inainte de a pleca, ministrul de externe l-a primit pe d. Madgearu cu care a avut o lungă întrevedere.

*

Dl. Ch. Gh. Mironescu fost preşedinte de Consiliu, a plecat aseară la Paris.

*

D. Ion Mihalache a plecat aseară la Dobreşti, unde va rămâne până Luni, când se va întoarce în capitală.

Acţiunea grupării „Păreri libere"

Bucureşti 11. — Gruparea „Păreri libere" s'a reunit aseară la o masă comună. S'a hotărât să se ţie o serie de conferinţi regionale în care să se explice doctrina liberală şi să se combată curentele extremiste.

Deasemenea se va organiza un pelerinaj la Urşani şi se va pune o placă comemorativă din partea grupărei „Păreri Libere", pe mormântul lui I. G. Duca.

Ştiri poliţieneşti

Drama unei ieşence

Se sinucide pentrucă a părăsit-o bărbatul

La spitalul Israelit a fost internată femeia Ioana Ursu din str. Spinţi 18, care a încercat să-şi pună capăt vieţii, otrăvindu-se cu o pastilă de sublimat, disolvată în tinctură de iod şi spirt denaturat.

In hainele femeei s'a găsit o scrisoare, în care arată că a recurs la gestul disperat, din pricină că a fost părăsită de bărbatul ei, care a plecat în urmă cu o lună la Bucureşti. Deatunci nici nu i-a scris, nici nu i-a trimis bani cu care să se poată întreţine.

S'a deschis o anchetă.

*

FURT.— Astă-noapte s'a comis un furt îndrăzneţ, de bani şi obiecte casnice, la locuinţa d-nei Aneta Gheorghiu din str. Păcurari 50.

URMĂRIRE CU FOCUR DE REVOLVER.— Un poliţist zărind astă-noapte un individ care i s'a părut suspect, l-a somat să se predea.

Acesta din urmă luându-o la fugă, agentul a tras asupra sa trei focuri de revolver, rănindu-l la un picior.

Individul s'a predat şi după ce a fost pansat la spitalul „Sf. Spiridon" a fost depus la arestul poliţiei. El se numeşte Neculai Precupeanu din com. Păstrăvani judeţul Neamţ.

DIVERSE.—Au fost înaintate biroului de moravuri, tinerele Anica Ejanu şi Maria Tonica din str. Uzinei, cari „s'au dedat la acte imorale cu soldaţi, pe str. Păcurari".

— S'au dresat actele cuvenite, săteanului Gh. Iorgu din com. Uricani (Iaşi), care a ultragiat pe gardianul public D. Rotaru.

— A fost înaintat poliţiei individul S. Bobârnac din str. Simion Bărnuţiu, care a maltratat sălbatec pe tânăra Sonia Stoica din aceaş stradă.

REP.

DIFERITE ŞTIRI

Bucureşti. — In toată ţara temperatura a scăzut la munte cu 11 grade şi la câmp cu 10 grade. Pe Omul şi în munţii Apuseni ninge.

*

Bucureşti.—Seceta continuă să facă ravagii în diferite regiuni ale ţării.

*

Regentul Paul şi preşedintele Beneş au primit în dar tăvile de argint pe care li s'a oferit pâinea şi sarea tradiţională, la sosirea în gara de Nord.

*

Prinţul Nicolae care face cu automobilul un voiaj în Ardeal, a plecat eri dela Cluj spre Oradea.

Tulburările continuă în Palestina

Ierusalim 11 — Situaţia în Palestina continuă a fi încordată. Eri a fost o adevărată zi de teroare. S'au comis numeroase atentate. Un poliţist britanic a fost înjunghiat; 12 poliţişti au fost răniţi şi internaţi în spital.

La Ierusalim s'au lipit afişe prin care soldaţii britanici sunt îndemnaţi să nu mai lupte contra arabilor. S'au adus noui trupe de întărire.

COMENTARIILE GERMANE

despre întrevederea de la Bucureşti

Berlin 11. — „Berliner Borsenzeitung" comentează întrevederea dela Bucureşti a capilor de state ai Micii Inţelegeri şi-i acordă o deosebită importanţă.

Ziarul spune că demonstraţia de solidaritate a celor trei capi de state nu trebue trecută cu vederea, deoarece chestiunile privind politica europeană care au fost discutate la Bucureşti şi în privinţa cărora s'a ajuns la un deplin acord, sunt prea însemnate. Hotărârile luate la Bucureşti fac cu totul iluzorii speranţele anumitor interesaţi în ce priveşte desmembrarea Micii Inţelegeri.

Mare incendiu la Bucureşti

Bucureşti 11.—Un groaznic incendiu s'a declarat astă-noapte la orele 4, în strada Biserica Amzei. Focul a cuprins un imobil în care la parter şi etaj, erau instalate birourile şi locuinţele directorilor şi funcţionarilor societăţii „Metalo-chimica", iar la mansardă depozitul de material de aţă şi mosoare al firmei „Coutiru". In curte se afla locuinţa doctorului Gabriel, care a fost evacuată.

Focul a continuat până la ora 7 astăzi dimineaţă distrugând depozitul de materiale, birourile şi locuinţele societăţii „Metalo-chimica".

Pagubele sunt foarte mari.

Citiţi „Opinia"

COAFEZA ROZA
care a lucrat la „Paula" a deschis un elegant salon de coafură împreună cu
COAFORUL KLEINER
str. Lăpuşneanu No. 21, vis-a-vis de Campus & Bassa,
înzestrat cu aparatele cele mai noi

D. dr. Schacht la Belgrad

Belgrad 11—D. dr. Schacht, guvernatorul Băncii Reichului, a sosit la Belgrad.

D-sa va avea un schimb de vederi cu guvernatorul Băncii Naţionale a Jugoslaviei în vederea acordului de Clearing germano-iugoslav.

DOCTOR
SOLO SCHREIFEL
Specialist în Boli de piele Venerice, syfilis
Diagnostic precoce al syfilisului prin examenul ultramicroscopic
Diathermie
Raze Ultra Violete
consultaţii şi tratamente
7—10 dim. şi 2—9 seara
Str. Anastasie Panu 70
(vis-a-vis de Palatul Administrativ)

V'aţi intoxicat ? Luaţi îndată Pilule de Slănic

ORA 12

Cauzele nenorocirei de la Cotroceni

Ce a stabilit ancheta

Bucureşti 11 — Comisiunea de experţi care a cercetat cauzele nenorocirei de la Cotroceni, şi-a depus azi dimineaţă raportul.

Concluziile arată că nenorocirea s'a produs din cauza întrebuinţării de material prost şi a calculului greşit al rezistenţei.

D. ministru I. Inculeţ se va prezenta azi, în audienţă M. S. Regelui, spre a depune un raport amănunţit asupra anchetei,

Majoritatea victimelor accidentului cer sechestrarea averei consilierilor comunali.

Pregătirea congresului liberal

Bucureşti 11. — Comisiunea pentru pregătirea congresului general al partidului liberal, lucrează intens.

Congresul va avea loc, sigur, înainte de 20 Iulie.

Se afirmă cu precizie, că se vor alege 3 vice-preşedinţi în persoana d-lor Tătărescu, Inculeţ şi dr. Angelescu.

D. Tătărescu va fi ales prim vice-preşedinte, pregătindu i-se drumul spre şefia partidului.

O excrocherie îndrăzneaţă la locul „minunii" din Corni-Botoşani

Lovitura unor indivizi din Iaşi

Botoşani 11.— O îndrăzneaţă excrocherie s'a comis în com. Corni, locul unde copilul Gh. Alexa a vorbit cu Dumnezeu.

S'au prezentat doi indivizi care, în numele Mitropoliei din Iaşi, au luat suma de 30 mii lei, adunată din ofrandele credincioşilor.

Apoi ei au dispărut înainte ca sătenii să-şi dea seama că au fost victimele unei excrocherii.

Banditul Coroi supus unei operaţii

Botoşani 11.— Banditul Coroi a fost operat de catre d. dr. Segal.

Coroi avea un abces periculos la maxilarul drept.

A fost prins pungaşul care a jefuit pe Ministrul Justiţiei

Bucureşti 11.— Pungaşul care l-a buzunărit pe d. ministru Valer Pop, a fost prins.

El se numeşte Ernest Ţanovici şi este un vechi client al poliţiei.

Un furt la Buhuşi

Buhuşi 11.— Un îndrăzneţ jaf s'a comis la locuinţa d-lui ing. Crislea.

S'a furat o mare sumă de bani şi bijuterii de valoare.

Universitatea Mihaileană Iaşi

PUBLICAŢIE

Se aduce la cunoştinţa că în ziua de 18 Iunie 1936, se vor ţine licitaţii, în cancelaria Rectoratului, anume:

La ora 10 dimineaţa pentru aprovizionarea Universităţii cu 100 vagoane lemne de foc şi la ora 11½ dimineaţa pentru aprovizionarea Universităţii cu combustibil lichid:

420.000 kgr. păcură tip C. F. R.

225.000 kgr. păcură specială de calorifer tip „A".

10.000 kgr. gazolină.

Concurenţii se vor prezenta cu oferte închise şi sigilate.

Garanţia provizorie de 5% se va depune în numerar sau efecte de Stat, odată cu oferta. Caetele de sarcini se pot vedea în orice zi de lucru la Rectorat, în orele de Cancelarie.

Concurenţii se vor conforma art. 88—110 din L. C. P. şi Reg. O. C. L. publicat în Monitorul Oficiai No. 1 din 1930.

No. 1596—23 Mai 1936.

Pilulele de Slanic: Purgativul cu efect rapid

ANUL XXXII No. 8752

ABONAMENTE

Lei 350 . . . . pe un an
„ 180 . . . . „ 6 luni
„ 90 . . . . „ 3 „
„ 1000 . . Instituții publice

ATELIERELE TIPOGRAFICE
IAȘI. — STR. LAPUȘNEANU 37

Telefoane { Redacția 391 / Administrația 394 / Serviciul de noapte 367

1 LEU

OPINIA

Ziar popular cotidian

SAMBATA 13 IUNIE 1936

OPINIA SERIA 66-a

PREMII Gratuite

BON No. 18

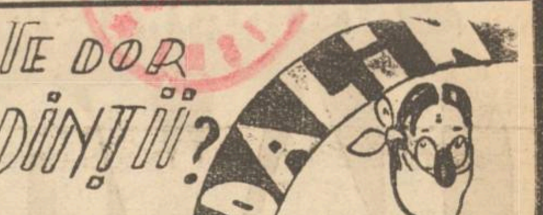

Tribuna fatală de la Cotroceni...

La serbările Restaurației de la 8 Iunie din Capitală, a sărbătoarea tineretului, când s'au adunat din toată țara, ca să defileze în fața M. S. Regelui 25.000 de străjeri, cercetași și premilitari, s'a prăbușit tribuna celor 5000 de spectatori. Tribună de spaimă, însângerată, putredă, rău construită. Tribună fatală, tribună a morții... Căci atâtea persoane și-au găsit moartea sau zdrobirea corpului sub dărâmăturile ei! Tribuna celor 2 antreprenori iluștri: I. Blumenfeld, de meserie tinichigiu, și a lui M. Druță, de meserie dricar.

Anchetatorii au constatat: „că tribuna a fost ridicată în bună parte cu material vechi, întrebuințat,—prinsă în scoabe și în cuie necorespunzătoare, ca rezistență, greutății ce trebuiau să susțină; și încheiată defectuos și firav". Tribuna care a costat 450.000 lei și care, totuși, s'a prăbușit ca o cutie de carton!... Tribună lungă de 100 m., lată de 40 m., și înaltă de 15 m., construită numai pentru o singură zi.

Cauza? E ușor de ghicit. Cum vroiați lucru bun, de la niște antreprenori cu totul străini de arta, de meșteșugul construcției lemnoase și care au luat lucrarea la licitație cu 37%, sub costul devizului? D'apoi, ei s'au avântat oare la pierdere? Dar, dacă—după obiceiul pământului—vor mai fi dat și niscaiva șperțuri încoace și încolo?! Căci, la asemenea lucrări, sunt mulți cari se „*învârtesc*"!...

Oare inginerul Ciulei, rămas de pomină, n'a făcut avere de sute de milioane, de la lucrări luate la licitație „en gros" de la Stat?! De unde milioane, ca să cumpere palate amantei sale Tita Cristescu, care s'a sinucis?!

Această tristă nenorocire dela Cotroceni ne-a deschis încă odată mustrător ochii — și când erau de față încă 2 capete de state! —, ca să ne arate, cum se lucrează la noi. Ne-a rușinat în fața lumii acest lucru făcut hoțește, de mântuială.

In genul arcului de triumf de a Șosea și a atâtor alte lucrări!... Și, unde? Tocmai în capitală!...

Dar, la o atare licitație, trebuia admis oare orice om din stradă? Și, dacă tribuna era construită pentru a ținea în spatele ei 2000 de persoane de ce s'a îngăduit a se urca pe ea 5000 de persoane, care echivalează cu populația unui târg, cu încărcătura celui mai uriaș transatlantic construit numai din oțel!?

Vinovații, cică, vor fi pedepsiți cu severitate. O credem. Familiile celor sdrobiți în cumplitul dezastru au acționat Primăria Capitalei în judecată, cerând despăgubiri de sute de miloane. O știm iarăși. Dar, e vorba, cum rămâne cu rușinea?

Cine ne-o spală?! Cum rămâne cu vieața celor trimiși înainte de vreme pe lumea cealaltă?!

Cum rămâne cu sutele de invalizi, cu cei ce și-au pierdut mâinile, picioarele, coastele și sângele sub dărămăturile acestei tribuni fatale?!. Cu ce-i poate despăgubi oare tezaurul Primăriei Capitale?!

Nenorocirea aceasta a așternut întristarea și doliul în atâtea familii nevinovate.... Faptul însă, s'a consumat.

Invățământul?. Să se construiască tribune solide din beton nu pentru o zi, ci pentru o sută de ani!! Căci, în capitală au loc atâtea defilări pe an. Și, apoi mai multă atenție, mai multă corectitudine, mai multă cinste, când e vorba de banul public și de vieața cetățenilor.

Pr. N. V. HODOROABA

O femee ciudată

La New-York a murit zilele trecute Mariette Courlander, o femee foarte bogată și care n'a avut tot timpul vieții, decât un singur scop: colecționarea de nasturi.

De tânără, Mariette Courlander își procura nasturi de pompieri, poliție, marină, etc. Cu timpul, pasiunea ei crescu și întreprinse o călătorie prin toate țările, spre a cumpăra nasturi de diferite forme.

In Japonia, defuncta avusese neplăceri, deoarece încercase să obție cu forța nasturele depe Kimonoul unui cetățean.

Intorcându-se la New York, Mariette Courlander fondă „muzeul nasturilor".

Nici sarcasmul publicului, nici ironia caricaturiștilor, nu putură să-i calmeze mania până la sfârșitul vieții.

Călătoria de studii a Voevodului Mihai

în regiunea Bucovinei

Voevodul Mihai luînd lecție de tragere la semn

Eri a trecut prin gara Pașcani, spre Bucovina, un tren regal în care se afla Marele Voevod Mihai, cu colegii de școală, însoțiți de d. Pălăngeanu și doi profesori.

Scopul acestei călătorii este ca școala Marelui Voevod să facă studii în regiunile Bucovinei.

Trenul regal, care era supraveghiat de d. inginer inspector Ionel Țaranu dela Iași, a staționat în gara Burdujeni. Din această stație Voevodul Mihai și colegii săi cu un luxos autobuz, au făcut prima excursie de studii.

Un martor ocular ne povestește că Moștenitorul Tronului este foarte democrat. Când întâlnește vreun trecător, îl oprește și stă de vorbă cu el, întrebându-l despre agricultură și alte chestiuni în legătură cu viața de țară.

Nenorocirea dela Cotroceni, la care a fost de față, l-a impresionat profund pe Marele Voevod; și în timpul călătoriei a cerut mereu informațiuni despre starea victimelor.

Săptămâna aceasta, Voevodul va vizita Mânăstirile din Suceava.

Călătoria de studii va ține trei săptămâni.

REP.

Pregătirea pentru cercetarea științifică

a eclipsei solare dela 19 Iunie

Zilele acestea au avut loc la Moscova primele sboruri ale astronomilor sovietici, care se pregătesc pentru observarea eclipsei solare. După cum se știe fenomenul acesta ceresc va avea loc la 19 Iunie a. c.

Savanții sovietici și-au luat sborul de pe aeroportul din Moscova, spre a controla instrumentele cu care urmează să se fotografieze coroana solară în timpul eclipsei.

Intreaga construcție se compune din patru camere luminoase, instalate în cabina avionului, în așa fel că se pot mișca în jurul unei osii. Camera principală a fost construită pentru a se fotografia discul solar, iar celelalte trei pentru fotografierea altor suprafețe din jurul soarelui.

Savanții dela Moscova au sburat de trei ori, la o înălțime de 3000 metri, examinând mișcarea instrumentelor înlăuntrul avionului. Se intenționează de asemenea să se întreprindă și câteva sboruri de noapte, pentru a se fotografia luna și stelele.

Fotografierea discului solar în momentul eclipsei, se va face dela Krasnojarsk și Omsk. Avioanele se vor înălța până la 6—7 km.

Iașul are elemente de Operă

Ne-a dovedit-o producția clasei maestrului V. Rabega

de la Academia de Muzică din localitate

Maestrul Vasile Rabega de la clasa de „Cânt" a Conservatorului local, a organizat pentru iubitorii de muzică o admirabil de plăcută serată muzicală. Producția de fine de an a clasei d-sale, care a avut loc Mercuri 10 Iunie crt. la Teatrul Național a depășit cadrul unei manifestațiuni ocazionale. Fără să ne încurce cu bucăți grele, unde elevii aveau să-și dezvolte cunoștințele tehnice, d-sa i-a pus să cânte arii ușoare din opere, cunoscute de public și deci cu atât mai ușoară era posibilitatea de control. Verdi, Rossini, Wagner, cei trei maeștri ai melodiilor nemuritoare din „Traviata", „Bărbierul din Sevilla" „Lohengrin" și „Rigoletto".

Deci spectatorii ieșeni care au avut ocazia să asculte melodiile de mai sus, fie cântate de artiștii români (în ocazii așa de rare), fie pe plăci de patefon sau în filme de cinema de către artiștii renumiți, începând cu Carusso și terminând cu Jan Kiepura,— au venit pregătiți să fie indulgenți cu tinerii conservatoriști. Totuși elevii d-lui prof. Rabega au întrecut așteptările.

Fără să ne entuziasmăm prea mult, fără să avem pretenția că am descoperit talente excepționale, putem afirma de exemplu că d. *Al. Vârgolici* a dovedit o foarte puternică și placută voce de bariton autentic.

A cântat „Aria lui Figaro" din „*Bărbierul de Sevilla*" în mod absolut conștiincios, cu toate ezitările inerente debutului, la introducerea ariei. A excelat în restul programului, în duetele și monologul din „Rigoletto".

D. Al. Vârgolici este un bariton care satisface toate exigentele artei d-sale.

Dl. Gh. Busuioc, în „Aria Calomniei" din aceiași operă, ne-a dovedit progresele ce le face în excelarea calităților d-sale de bas: D. Busuioc e cunoscut de ieșenii muzicali ca un element de valoare și cu mult viitor.

D. Mircea Florescu tenor, cu toate că nu apare pentru prima oară în fața publicului, a arătat aceiași emoție pe care i-am cunoscut-o și în alte ocaziuni. O voce frumoasă și caldă, o intuiție muzicală foarte bună.

D-ra Maria Ștefanov, are nu numai o voce simpatică și accesibilă tuturor capriciilor coloraturei, ci și o ținută elegantă, necesară unei artiste.

A cântat foarte bine în „Duetul și Aria" din actul I al „Traviatei", fără însă să reușească să stabilească un acord armonic, cu d. Mircea Florescu. In schimb duetul din „Rigoletto", actul 2, cu d. Al. Vârgolici, a ieșit mai presus de orice critică.

D-ra *Tacuhi Chiosseian* a cântat „visul Elsei" din „Lohengrin". Dacă vrem să facem o scară a valorilor la soprane, de modul cum s-au achitat, d-ra Chiosseian merită primul rang. D-ra Tacuhi Chiosseian e un talent remarcabil.

D-ra *Tamara Curmei* a cântat în duetele din actul I și II din „Rigoletto", dovedind o voce încântătoare, în plină desfășurare. „Aria Gildei" din aceiași operă, ce ne-a fost acordată de d-ra Curmei ca supliment, ne-a a-

Continuarea în pagina 2-a

Din toată lumea

Omorârea inițiativelor!

Oare mai știți, d-stră cetitorilor, că ne aflăm în „Luna Ieșilor"? Bănuim că ați uitat, cum am uitat și noi.

Insă nu-i vina noastră, precum nu-i nici a d-stră. E vina ad-ției municipale care a lucrat pe nevăzute (dacă a lucrat, într'adevăr, ceva), și a păstrat o tăcere ciudată asupra aceia ce trebuia să însemne „luna" acestui oraș hărbuit.

Astfel, nici macar noi ieșenii nu știm nimic; nu vedem nimic. Bietul oraș, e acelaș ponosit și șters, ca în toate zilele și ca în orice lună...

Neasemuitul povestitor Ion Creangă spunea despre moldoveni că se apucă greu de treabă, căci de lăsat, se lasă repede.

Asemenea putem zice și de edilii noștri că iau greu o inițiativă, căci de omorât, o omoară repede...

Dovadă, așa zisa lună a Iașilor. Mai sânt câteva zile, și se sfârșește, mai înainte de a fi băgat de seamă că a început!

De teama gangsterilor

Părinții micuței Schirley Temple, celebra vedetă de cinema, sunt îngrijorați de soarta copilei lor.

Schirley Temple e veșnic păzită de poliția americană, de teama faimoșilor „Kidnappers"—răpitorii de copii. Ea nu e un moment lăsată singură. Chiar când turnează în studiou. Schirley Temple e supraveghiată de câți-va detectivi.

Automobilul în care e plimbată, este deasemeni condus de un polițist.

Până și grădinarul e în serviciul poliției.

Schirley Temple nu are voie să se joace decât cu păpușile.

La vrâsta de 7 ani, celebra actriță e lipsită de bucuria copilăriei...

Arborele râsului

Există în Arabia un arbore care dă niște fructe bune de mâncat, dar care provoacă după 15 minute, o reacțiune foarte curioasă.

Cel care a mâncat acest soi de fructe, capătă un acces de râs ce poate dura aproape jumătate de oră.

Medicii care au studiat fructele acestui copac au ajuns la concluzia că ele pot fi un admirabil medicament contra bolilor nervoase, atâta timp cât sunt consumate moderat.

Teatru original

La Paris a luat ființă un teatru într'adevăr original. Toți actorii sunt infirmi: Orbi, șchiopi, surzi și muți.

Impresia pe care ți-o lasă un astfel de spectacol e îngrozitoare. Trebuie să fi tare de nervi, ca să poți rezista la o piesă jucată cu acești actori.

Artiștii dau dovadă de foarte mult talent, recoltând succese enorme.

Publicul amator de senzații puternice dă navală la aceste spectacole.

Un bogătaș parizian, entuziasmat de jocul unei actrițe surdo-mute, a hotărît să se însoare cu dânsa...

Un „tată" denaturat

O impresionantă dramă s'a petrecut în grădina zoologică din Zürich (Elveția).

In parcul zoologic a fost adus un urs alb. Cum animalul manifesta o violentă ură față de oameni, direcțiunea parcului socoti că e prudent să-l despartă de femelă și pui, închizându-l în altă cușcă. Timp de o săptămână ursul lovi puternic cu labele în pereții cuștii care îl despărțeau de familia lui.

Animalul reuși să spargă cușca-lucru care n'a fost observat la timp de gardieni, se repezi spre pui, îl strânse de gât și îl zdrobi. Ursoaica asista neputincioasă la această scenă de groază. Când gardienii au pătruns în cușcă puiul de urs încetase de a mai trăi...

Hrană pentru copilașii saraci

Societatea „Colonia Școlară din Iași

S'au împlinit 37 ani, decând în Municipiul Iași sub imboldul celui ce a fost Spiru Haret și din inițiativa unor membri ai corpului didactic primar în frunte cu Petru Fântânaru profesor și prefect al județului Iași, pătrunși de un spirit de adâncă înțelegere, a luat ființă societatea „Cantina Școlară", care acum, hrănește anual, aproximativ 450 copii saraci din școlile primare ale acestui oraș.

Dacă în anul 1899 Ministrul Spiru Haret s'a gândit că este necesară înființarea cantinelor școlare, mai ales la sate, el a pus această problemă mai mult în vederea aplicării cât mai desăvârșite a obligativității în învățământul primar. Astăzi, problema cantinelor școlare are și o altă latură, credem, mai importantă ca cea dintâiu, anume, aceia de a hrăni efectiv de a da scânteia de viață copiilor flămânzi.

In 1899 și în anii din urmă nu exista la noi problema oamenilor rămași fără ocupație, fără hrană și fără putința de a și-o procura, atât pentru ei, cât și pentru familiile lor.

Mâncarea servită la începutul cantinelor și până după războiu avea de scop mai ales, să aducă pe copii la școală spre a o frevența regulat.

Mâncarea servită astăzi copiilor nu are de scop atât de a garanta frecvența regulată, cât mai ales de a-i salva din brațele mizeriei, oftigei, și a morții.

Și de multe ori, la fiecare școală primară, dar mai ales la cele dela periferia orașului, în anii aceștia de criză învățătorii au găsit copii care veneau la școală cu stomahul gol, copii palizi, care cădeau slăbiți din lipsa de hrană. Și sunt copii care rabdă permanent de foame, care se culcă flămânzi, se scoală flămânzi și vin la școală flămânzi. Și zile dearândul, luni și ani își poartă ca un blestem, foamea lor iremediabilă.

Invățătură de carte cu copii flămânzi nu se poate face. Iașul orașul tuturor *Unirilor* are de acești foarte mulți. Societatea „Cantina Școlară" cu toată munca dezinteresată nu poate hrăni relativ decât foarte puțini.

Activitatea ei, care era îndreptată mai mult la sate, în timpul războiului a fost întreruptă. Cantinele au început a se reorganiza de abia în 1920 la început modest, cu ceaiu, povidlă, nuci, lapte condensat, alimente obținute cu mari stăruințe și grele sacrificii de timp și energie de pe la depozitele armatei singurele deținătoare, pe acea vreme, a alimentelor de felul acesta. Mâncări gătite cu carne au început a se da deabia în anul 1925.

Comitetul de conducere în acești ani de criză financiară a luptat și luptă cu foarte multe greutăți pentru menținerea celor 25 cantine ce funcționează pe lângă fiecare școală primară, care astăzi împlinesc un rol atât de simțitor în orașul sărăciei—Iașul.

Astăzi, această instituție trebue susținută cu mai multă tărie pentru a i se da putința de a hrăni un număr cât mai mare de copii. Fondurile adunate cu multă trudă pentru flămânzii noștri cei mititei merg direct și imediat la destinație. Cine are în apropiere o școală primară, pentru convingere, o poate vizita.

Spre a putea duce mai departe societatea „Cantinelor școlare" susținută cu multă trudă de înaintașii noștri, facem apel mereu la publicul ieșan binevoitor și înțelegător a strădaniei noastre și cu talerul, adunăm gologan cu gologan pentru o bucată de pâine și o mâncare caldă acestor copii flămânzi.

Continuarea în pagina 2-a

NUMAI ANTINEVRALGICUL
JAWOL
VA AJUTA

COAFEZA ROZA
care a lucrat la „Paula" a deschis un elegant salon de coafură împreună cu
COAFORUL KLEINER
str. Lăpuşneanu No. 21, vis-a-vis de Campus & Bassa,
înzestrat cu aparatele cele mai noi.

Faţa impecabilă caracterizează femeia frumoasă / Faţa frumoasă, roză, fină catifelată, obţineţi numai prin întrebuinţarea cremei „Génius" a d-rului Földes
PISTRUILE, coşurile, sbârciturile şi orice defecte ale feţei dispar în scurt timp prin întrebuinţarea
CREMEI GÉNIUS
Se foloseşte separat crema de zi şi crema de noapte. Întinereşte, înviorează şi înfrumuseţează faţa. Preţul unui borcan de zi 50 şi de noapte 50 lei. Întrucât CREMA „GÉNIUS" nu se găseşte deocamdată la parfumerii, droghérii sau farmacii, comenzile din provincie se vor adresa prin carte poştală direct farmaciei Dr. Földes Arad, Str. Eminescu 21. Comenzile se expediază prin poştă cu ramburs.

Voiajurile Hapag de vară 1936
spre Ţările Nordice
cu vapoarele „Milvaukee", „Reliance", „St. Louis"
SCOŢIA, ISLANDA, SPITZBERGEN
15 Iulie — 7 August
CAPUL NORD, SPITZBERGEN
17 Iulie — 4 August
SCOŢIA, ISLANDA, SPITZBERGEN
2 Aug — 23 August
MAREA BALTICĂ, NORVEGA
9 Aug — 25 August
Informaţiuni, prospecte şi înscrieri la Hamburg — Amerika Linie S. A. R. Bucureşti, Cal. Victoriei 84 Telefon 3.62.42
1

„ALIMENTUL" S.A.R. Abator-Iaşi
Aduce la cunoştinţă că nucile verzi mai ales cele varatice au ajuns la desvoltarea potrivită de a fi culese fără întârziere. — Cumpărăm orice cantitate de nuci verzi a căror diametru să înceapă dela 2 cm., şi care să nu aibă formată coaja interioară.
Plătim preţ foarte avantajos.

Liceul de băeţi
Liceul comercial „M. Kogălniceanu" Iaşi
Se aduce la cunoştinţă că examenul de admitere în clasa 1-a de liceu pentru anul şcolar 1936 | 1937, va avea loc în ziua de 21 Iunie, a. c., ora 8 a. m.
Elevii vor prezenta la înscriere actele necesare. Elevilor săraci şi meritoşi li se fac reduceri şi scutiri complecte de taxe şcolare.
Pentru orice informaţie cancelar a liceului este deschisă între orele 8—12 a. m.
DIRECŢIUNEA

la studio-ul de artă
Toată lumea e fotogenică
Gusty

Pistyan
(Cehoslovacia)
SUVERANA BĂILOR DE NĂMOL

Recunoscut de toate somităţile medicale, neîntrecute în tratamentul Reumatismelor articulare, sciatică, gută, ficat, exsudate, boli de femei, boli de piele, nevralgii, etc. etc. prin nămolul depus de izvoarele de pucioasă terbinţi de 67°. Reduceri de preţuri la băi hoteluri şi pensiuni. Reduceri pe căile ferate cehoslovace la înapoere. Cure globale (Pauschalkuren). Distracţii, sport, excursiuni. Climă plăcută feritată de curenţi. Altitudine 168 metri. Deschis tot anul.
Informaţiuni, prospecte şi tarife la BIROUL PISTYAN Iaşi str. V. Stroescu No. 12 parter stânga, unde se găsesc şi cuburi de nămol Pi, Qa, şi compresele Gamma pentru curăţă de casă.

Seminarul Pedagogic Universitar, Iaşi
Comitetul Şcolar
CONVOCARE

Membrii Comunităţii şcolare, părinţii elevilor şi toate persoanele cari se interesează de bunul mers al acestei instituţiuni sunt convocaţi în Adunarea Generală Ordinară pentru ziua de 14 Iunie 1936, ora 10 a. m., în localul şcoalei, având a discuta următoarea ordine de zi:

1. Gestiunea anului financiar 1935—36.
2. Raportul Comisiunii cenzorilor.
3. Descărcarea Comitetului de gestiunea anului 935—36.
4. Alegerea a 4 membri în Comitet, din partea părinţilor elevilor şcoalei.
5. Alegerea unui cenzor, reprezentant al părinţilor elevilor şcoalei.
6. A se lua act şi vota bugetul pe anul financiar 1936—37, vzat şi aprobat de Casa Şcoalelor şi
7. Aprobarea preluării sumei de 50.000 lei disponibilă dela taxe elevi clase extrabugetare şi trecerea ei la fondul de construcţiuni.

Aceasta fiind a doua convocare, se vor lua hotărâri cu orice număr de membri prezenţi.

Preşed. Comitetului Şcolar,
Director, Prof. P. Nicorescu
Secretar, N. C. Beţenaru

LICITAŢIE

Se aduce la cunoştinţa celor interesaţi că Mercuri 24 Iunie a. c., ora 17, se va ţine licitaţie publică în cancelaria coalii superioare de comerţ de băeţi din str. V. Alexandri No. 7, pentru procurarea a 10 vagoane de lemne de foc, esenţă tare.

Caetul de sarcini şi devizul se pot vedea în fiecare zi la cancelaria şcoalii, între orele 8—12.

Direcţiunea

V'aţi intoxicat ?
Luaţi îndată Pilule de Stănic

Universitatea Mihăileană Iaşi
PUBLICAŢIE

Se aduce la cunoştinţă că în ziua de 18 Iunie 1936, se vor ţine licitaţii, în cancelaria Rectoratului, anume:

La ora 10 dimineaţa pentru aprovizionarea Universităţii cu 100 vagoane lemne de foc şi la ora 11½ dimineaţa pentru aprovizionarea Universităţii cu combustibil lichid:

420.000 kgr. păcură tip C. F. R.
225.000 kgr. păcură specială de calorifer tip „A"
10.000 kgr. gazolină.

Concurenţii se vor prezenta cu oferte închise şi sigilate.

Garanţia provizorie de 5% se va depune în numerar sau efecte de Stat, odată cu oferta. Caetele de sarcini se pot vedea în orice zi de lucru la Rectorat, în orele de Cancelarie.

Concurenţii se vor conforma art. 88—110 din L. C. P. şi Reg. O. C. L. publicat în Monitorul Oficiai No. 1 din 1930.

No. 1596—23 Mai 1936.

Cronica Sporturilor

Victoria c.f.r. a învins Textila

cu 2-1, în 70 minute de joc

Derbyul oraşului, organizat în pripă, n'a suscitat interesul meritat, deşi în acest an avea numeroase puncte de atracţie.

Textila în formaţie complectă, n'a dat randament. Întâi timid şi apoi cu mai mult elan, victoriştii devin un adversar serios pentru divizionari. La un moment dat, Petre Mihai liber, primeşte o „passă" bună şi printr'un demaraj impresionant, se apropie de poarta lui Vasilieswchi şi marchează.

1-0 pentru Victoria. Cu adevărat surpriză. Înaintarea, mai vioaie ca oricând, trece dela 20-30 metri, şi se întâmplă ceiace nu credea nimeni, un schoot trimes de Doagă (noua achiziţie a Victoriei) găseşte poarta fără ca Vasilievschi să fi intervenit. 2-0 pentru Victoria.

Muncitorii, surprinşi de rezultat, imprimă duritate jocului. O învălmăşeală la poarta lui Lederman şi Pipa, împinge mingea, reducând scorul la 2-1 pentru albvioleţi.

După pauză, Maier şi Tis Constantinescu, complectează formaţia ceferiştilor. Textila domină, însă nu marchează. Incursiunile victoriste sunt mai periculoase. Glaser, conduce cu mult calm. Goldştein întovărăşit de Semi, împiedică pe Textilieni, să egaleze. Lederman prinde mingi periculoase. Divizionarii devin din ce în ce mai insistenţi; se aşteaptă o schimbare a scorului, dar... intervine natura. Cerul se acoperă de nouri; încep să cadă stropi de ploaie şi dl. arbitru Bude, fluieră sfârşitul matchului cu 20 minute înainte de timpul reglementar.

*

Oprirea matchului, înaintea epuizării celor 90 minute de joc, a impresionat neplăcut publicul. Terenul bun permitea continuarea jocului în condiţiuni normale.

Victoria c.f.r. s'a comportat mai bine decât ne-am aşteptat. Apărarea a fost compartimentul slab al divizionarilor. Partida terminată în condiţiunile expuse mai sus, a adus apă la moara textilienilor, care susţin că altfel ar fi fost rezultatul, dacă se juca până la sfârşit.

Deş Victoria c.f.r. a câştigat pe merit, se impune reedtarea unui match între fruntaşele foot-ballului local.

SEMA

Iaşul are elemente de Operă

Continuarea din pag. I-a

rătat că în anii viitori, d-sa ne poate aduce reale surprize:

Am insistat asupra fiecărui persoane în parte, pentrucă fiecare în parte, dintre viitori artişti, ce s-au produs Miercuri seara, au dovedit calităţi remarcabile. Fie-care merită încurajare excepţională şi o atentă supraveghere. Desigur că spre fericirea lor, au găsit un admirabil colector şi un pasionat cultivator al trecutelor în persoana d-lui profesor Vasile Rabega. Totuşi nu e destul. Deaceia ne permitem o propunere: din modul cum s-au comportat *băeţii*, am întrezărit că Academia de Muzică şi Artă Dramatică din localitate, ar putea să organizeze aici în Iaşi, din iniţiativă privată, cum organizează d. Cişman de exemplu admirabilele d-sale cursuri de estetică muzicală instrumentală, — câte o reprezentaţie de operă. Ar fi un real cimp de exerciţii şi desvoltare a talentelor şi mai ales, poate, un început de organizare a unei opere la Iaşi.

*

Dacă Operă s'a chemat ceiace am văzut luna trecută cu reprezentaţia lui Jean Atanasiu, atunci cu mâna pe conştiinţă o jurăm că, folosind elementele d-sale, d. Rabega poate să facă mult mai mult.

*

Orchestră admirabilă avem. D. prof. A. Ciolan care a acompaniat tot timpul pe debutanţi, a dovedit-o. Mai ales violoncelul a făcut furori. O mică remarcă totuşi: când ai deaface cu debutanţi, credem că orchestra trebue să cânte ceva, ceva mai piano. Altfel auzim numai orchestră şi noi am vrut să-i ascultăm pe cântăreţi.

LAMAR.

PERDUT bonurile Uzinei Comunale de Electricitate din Iaşi cu No. 21051—21055, în valoare nominală de Lei 2500 Le declar nule şi fără valoare în mâinile oricui.

M. Marcovici, str. Palat 5

DE ÎNCHIRIAT 3 camere şi o bucătărie, vitraj, camară de lemne, pivniţă, apă, lumină, sau 2 camere şi bucătărie, camară de lemne etc. A se adresa str. Albineţ 14 bis.

„După primul flacon de Gastro D. mă simt ca şi complect vindecat"...

„şi vă mulţumesc din suflet că aţi făcut cunoscut suferinzilor că există un medicament cu care poţi recăpăta sănătatea şi plăcerea de viaţă"—ne scrie d. Toth Ştefan din Şt. Paul jud. Arad p. u. Sofronia.

Astfel de scrisori de mulţumire sosesc cu miile la farmacia „Thoiss" din Bucureşti Calea Victoriei 124. Ele vin din toate colţurile ţării şi dovedesc efectul binefăcător şi chiar miraculos al medicamentului „Gastro D."—care vindecă nespus de repede boalele gastro-intestinale, hiperaciditatea, râgâelile, balonările.

De vânzare la farmacii.

INŞTIINŢARE
pentru funcţionarii particulari şomeuri

Ministerul Muncii a înfiinţat în Bucureşti, Splaiul Independenţei No. 68, un Cămin, în scopul de a da găzduire *funcţionarilor particulari şomeuri*, care plecând în Capitală în căutare de lucru, nu au mijloace să suporte asemenea cheltueli.

Găzduirea se face complect gratuit.

Pentru a fi primit, solicitatorul trebue să prezinte dela Inspectoratul Muncii, sau de la Camera de Muncă, sau dela organizaţiile de funcţionari particulari, o dovadă că este şomeur şi că pleacă în Capitală, în căutare de lucru

V'aţi stricat stomacul ? Luaţi pilule de Stănic.

Ieşenii la Curtea de Argeş

la instalarea P.S. Episcop Grigorie

La instalarea P. S. Episcop Grigorie al Argeşului au ţinut să fie de faţă şi numeroşi ieşeni, dovedind astfel dragostea caldă a locuitorilor din capitala Moldovei pentru înaltul Prelat care timp de 12 ani l-a mângâiat cu fapta bună, cu vorba cinstită şi prietenoasă.

P. S. Episcop Grigorie a fost viu impresionat de această manifestaţiune sinceră a ieşenilor şi, în tot timpul solemnităţii, le-a arătat o atenţie deosebită.

*

Pentru a participa la serbarea dela Curtea de Argeş, ceferiştii ieşeni au organizat o excursie specială, foarte reuşită şi frumos condusă de d. Pavel Grigoraş.

A mers în corpore şi coru Sf. Spiridon, în frunte cu maestrul Antonin Ciolan. Corul a însoţit slujba duminicală la vestita mânăstire a Argeşului, fiind admirat de numeroasa asistenţă. Asemenea a cântat la banchet, sub dirijarea înimoasă a d-lui Toma Carp, obţinând aplauze entuziaste.

*

Au mai fost prezenţi la Curtea de Argeş, împrejmuind cu devotament pe Vlădica Grigorie, mulţi clerici şi laici de la Iaşi.

Printre oratorii care au urat Vlădicăi păstorie îndelungată, s'a remarcat preotul Vasiloschi şi prof. Ştefan Barechet.

La slujba de instalare a slujit deosebit de frumos diaconul Gheorghiţă. Iar vrednicii preoţi ieşeni I. Solomei şi Vasile Leu şi-au dovedit calităţile de excelenţi organizatori, având o grijă frăţească pentru oaspeţii ieşeni.

Prin participarea înimoasă a ieşenilor la solemnitatea de la Curtea de Argeş, P. S. Episcop Grigorie s'a putut încredinţa încă odată că I şuiubeşte, îl preţueşte şi-i regretă plecarea.

O agapă
D-nii Em. Serghie şi Şt. Braborescu
serbătoriţi de actori

Pe ziua de Marţi Teatrul Naţional luând oficial vacanţă, actorii s'au reunit la o masă comună, seara, la Bragadiru A fost un prilej ca directorul instituţiei d. Emil Serghie să fie serbătorit pentru felul în care conduce teatrul şi apără interesele unora dintre artişti.

Masa a mai fost închinată de artişti colegului lor de odinioară, d. *D. Ştefan Braborescu*, admirabilul interpret şi realizator, prezent la Iaşi după o absenţă de aproape 14 ani.

S'au petrecut cât se poate de plăcut câteva ore, lista şi orchestra d-lui Marcoci satisfăcând pe fiecare.

Discursuri nu s'au rostit şi... bine s'a făcut.

Târziu în noapte, la un „Colnăresc", d. *Sandu Teleajen* n'a avut răbdare şi a trebuit să amintească că printre comeseni se află doi poeţi de autentic talent: d-nii Ştefan Braborescu şi Emil Serghie.

Câteva versuri din lucrările de acum aproape două decenii ale poeţilor, au confirmat spusele d-lui Sandu Teleajen.

Prilej de aplauze.

In zori, lumea s'a despărţit cu amintiri plăcute,

Pentru 20 August actorii au fost rechemaţi la muncă...

REX

Masa de despărţire

a promoţiei 1916,
dela Seminarul „Veniamin Costache"

Promoţia 1916 a Seminarului „Veniamin" s'a întrunit după festivitatea de la şcoală, la o masă de despărţire ce a avut loc la berăria Azuga.

In fruntea mesei a fost părintele I. Negoiţă, rectorul seminarului.

Din cei 26 foşti absolvenţi, numai 6 sunt preoţi, ceilalţi sunt magistraţi, profesori şi avocaţi. Se găseşte şi un deputat.

Cum se explică laicizarea foştilor absolvenţi ai Seminarului ?

La această întrebare distinsul fost ieşan, d. *Neculai Simionescu*, preşedinte de tribunal la Făgăraş, ne răspunde:

— „Marele nostru război a făcut această schimbare, cu toţi am luptat pe front; şi după război fluctuaţiunile vieţii, ni-au îndrumat pe cei mai mulţi la îndeletniciri laice".

Masa a trecut într'o atmosferă de dragoste colegială.

DAN.

O tînără ieşancă reclamată de tatăl ei

D. Mendel Iţic din str. Eternitate 34, a reclamat parchetului pe fiica sa Anuţa Iţic.

Reclamantul arată că fiica sa este un element rău. Deşi nemăritată, acum câtva timp a dat naştere unui copil, pe care el este obligat să-l crească.

Acum, pretinde d. Mendel Iţic, fica sa a devenit agresivă, şi cere să fie examinată de medicul legist, întrucât bănueşte că aceasta a înebunit.

S'au dispus cercetări.

x Siropul iodotanic Dr. Ratianu aprobat de Consiliul Sanitar Superior, se recomandă cu mare succes copiilor lymfatici, anemici, scrofuloşi şi rachitici pentru purificarea şi regenerarea sângelui, înlocuind Untura de Peşte. Nu produce jodism. Depozit Farmacia Dr. Ratianu, str. Cuza-Vodă 48.

Societatea „Colonia Şcolară din Iaşi"

(Continuare din p. I-a)

Subvenţiile, veniturile sigure ale societăţii din 1929, au început să scadă în chip simţitor, iar unile instituţiuni să nu ne mai dea deloc. Aşa Prefectura Judeţului Iaşi dela subvenţia de 100.000 lei din 1929 ne-a redus treptat la 45.000; 40.000; 27.000; iar în anul acesta cu multă greutate am obţinut abea 5000 lei. Primăria Municipiului Iaşi de la 30.000 ne-a scăzut-o la 15.000, iar în anul acesta, dl. primar O. Racoviţă cu toată bunăvoinţa ne-a acordat o subvenţie de 26,500 lei. Ministerul Muncii şi ocrotirilor sociale dela 40.000 lei, astăzi ne-a redus la *0* lei, probabil unde este al ocrotirilor sociale.

Cu toate subvenţiile reduse la minim, cu toate greutăţile intimpinate în adunarea fondurilor de comitetul care a avut în frunte persoane înzestrate cu o energie rară ca: D. Sachelarescu, inspector şcolar, D-na Maria I. Petrovici; Alexandrina Gavrilescu; Alexandrina C. Praja iar astăzi d-na Maria Iordan, a luptat cu dârzenie şi menţine încă cele 25 cantine pe lângă şcolile primare unde s'au hrănit şi în anul acesta aproximativ 450 copii.

Din 19.5 de când a început a se da mâncare caldă de carne, în aceste cantine au fost hrăniţi până astăzi, aproximativ, câte 100 zile pe an, 8000 copii cu un număr de 800.000 porţii de mâncare pentru care s'au cheltuit 2.857.128 lei.

Societatea, numără astăzi peste 450 membri cotizanţi, de la care anul acesta s'a încasat suma de lei 29.200.

Fondul inalienabil şi fondurile speciale create prin donaţiuni se ridică la suma de 1 919.000. In numele copiilor flămânzi pe care îi hrănim în cantinele noastre, Societatea aduce cele mai calde mulţumiri publicului leşan înţelegător al strădaniei noastre, rugându-l ca şi de azi înainte să ne dea tot sprijinul. Aducem mulţumiri persoanelor, care prin donaţiuni au creiat fonduri din venitu cărora se sporeşte fondul de întreţinere a cantinelor. Aducem mulţumiri autorităţilor ce ne-au dat subvenţii.

Aducem mulţumiri d-lui avocat I. Seraiimi care în chip cu totul dezinteresat şi absolut gratuit a servit societatea ori de câte ori a avut nevoie de sprijinul d-sale.

Duminică, 14 Iunie, orele 4 după amează, fiind a doua adunare generală pentru gestiunea anului 1935—36 pentru o mai bună edificare asupra mersului societăţii, rugăm pe toţi membrii cotizanţi şi pe toate persoanele ce le interesează societatea noastră, să ia parte.

COMITETUL

Citiţi „Opinia"

Informaţii

x D. Oswald Racoviţă care se află în Capitală, va fi operat azi, Vineri, de către d. profesor Hortolomei. Întârzierea provine din faptul, că d. dr. Hortolomei, a crezut necesar de a supune pe primarul Iaşului, la un tratament scurt, precedând operaţia.

x Luni 8 Iunie a avut loc adunarea generală a soc. „Armonia", la care s'a sărbătorit restauraţia regală. Apoi s'au rezolvat chestiuni curente pentru bunul mers al Societăţii. Duminică 14 Iunie ora 4 p. m. se vor discuta în continuare.

Domnii membrii sunt rugaţi a lua parte.

x Cărţi de vizită comandaţi la „Opinia", Lăpuşneanu 37.

Nu poate fi evitată pedeapsa exemplară

pentru toţi vinovaţii nenorocirei dela Cotroceni

Aşa dar, rămâne precis stabilit că nenorocirea de la Cotroceni s'a produs din cauza *întrebuinţării de material prost şi a calculului greşit al rezistenţei.*

Cei care au construit tribunele, precum şi cei cărora le-a revenit sarcina supravegeerii lucrărilor, au dat laolaltă dovadă de incapacitate şi reavoinţă. Cu toţii şi-au îngăduit un joc criminal cu miile de vieţi omeneşti; cu toţii vor trebui deci, să tragă consecinţele.

Aceasta a fost din primul moment părerea unui popor profund indignat; aceasta e şi concluzia raportului întocmit de către comisiunea specială de experţi.

Şi totuşi mulţi persistă în a crede că s'ar putea întâmpla să se ofere o reeditare a povestei nefericitului acar Păun.

— De astădată, nu! Nu se poate.

Proporţiile nenorocirii, locul şi data la care s'a întâmplat, împrejurările deosebite, prezenţa M. S. Regelui şi a ilustrilor oaspeţi străini—totul pledează pentru o condamnare imediată şi exemplară a *tuturor vinovaţilor.*

Nenorocirea dela Cotroceni e prea mare, prea dureroasă ca să nu servească de pildă unui popor ahtiat după dreptate.

Dacă nu se va pierde acest prilej. dacă cazul va fi soluţionat de urgenţă şi într'un chip onorabil—poporul acestei ţări va mai putea nădăjdui într'o înaugurare a unei ere de c nste.

. L. BASARABEANU

Pregătirea-Premilitară

Invitaţie

Rugăm familiile tinerilor premilitari, pe tinerii şcolari şi publicul ieşean de a lua parte la matineul ce va avea loc Duminică 14 | VI ora 9 la Cinema Sidoli, în folosul pregătirei premilitare a Municipiului Iaşi.

Din fondurile adunate, urmărim să organizăm în această vară, un stadion pe terenul pus la dispoziţie de Primăria Municipiului Iaşi, pentru uzul pregătirei premilitare.

Preţul—10 lei intrarea generală.

Inspectoratul Preg. Premilitare al Municipiului Iasi

Farmecul turburător

al femeii elegante, îl asigură numai o apă de Colonia cu parfum discret şi persistent. Succesul Dumneavoastră îl veţi datora apei de Colonia

DIAVOLO

singura al cărei buchet completează fericit graţia şi farmecul unei frumuseţi.

APA DE COLONIA DIAVOLO O CREAŢIE D'Argy

IERI îşi plângea soarta AZI e fericită!

A vea tenul aspru, roşu şi pătat, deaceea nimeni nu o băga în seamă, cu toate că are trăsături frumoase, e cuminte şi drăgălaşă. Se destăinuise unei colege de birou şi aceasta, o fire sinceră şi deschisă, îi spuse că nici tenul ei nu era atât de frumos pe cât părea, dar că dăduse de o pudră foarte bună - Pudra CHAT NOIR - care ascunde orice imperfecţiuni ale tenului.

ÎN ACEIAŞI ZI ÎŞI CUMPĂRĂ

o cutie de Pudră CHAT NOIR şi când se privi în oglindă i se păru că vede altă faţă. Un ten fraged, trandafiriu şi atât de fin de parcă ar fi fost acoperit cu un strat subţire de ceară. Coji, pete, pistrui, toate dispăruseră ca prin farmec.

● INTR'ADEVĂR, Pudra CHAT NOIR este atât de aderentă încât ascunde cu desăvârşire orice defecte ale tenului. Faceţi şi Dv. o încercare cu această pudră minunată. Ea convine de minune oricărui ten: fin sau aspru, uscat sau gras. Nuanţele ei delicate dau tenului o frăgezime asemănătoare florilor, parfumul ei suav măreşte farmecul feminin.

CHAT NOIR este un produs al renumitei case "Lady", — o pudră de calitate superioară, care se vinde totuşi la un preţ mai mult decât modest.

PUDRA Chat Noir IN TOATE NUANŢELE MODERNE

O d-nă din Str. Sărărie

pretinde că a fost hipnotizată, pentru a fi vândută unei case de toleranţă

Interesanta reclamaţie în cercetarea parchetului local

O curioasă reclamaţie de şantaj se află în cercetarea parchetului local.

D-na Liuba Gh. Nechita din Str. Sărăriei 13 se plânge justiţiei că ar fi fost atrasă în cursă de d-na Maria Vornicu din aceiaş stradă, în scopul de a o şantaja.

Şi anume, pretinde reclamanta că aceasta ar fi determinat-o să aibă o întâlnire cu soţul ei, de la care doria să scoată o sumă de bani şi nu putea pe altă cale, decât prin înscenarea unui flagrant delict de adulter.

D-na Nechita susţine că aproape fără voia ei a acceptat această întâlnire cu soţul d-nei Vornicu, pretinzând chiar că ar fi fost hipnotizată de aceasta, pentru a o hotărâ să se prefeze la această întâlnire.

Deatunci soţii Vornicu ar trimite mereu scrisori anonime soţului reclamantei, prin care aduc diverse acuzaţiuni d-nei Nechita, solicitând sumi de bani.

D-na Nechita pretinde că ar mai fi fost hipnotizată în diverse rânduri de d-na Vornicu, care ar avea intenţia s'o vândă unei case de toleranţă.

In sensul celor de mai sus a introdus o reclamaţie şi d. Gr. Nichita soţul d-nei reclamante.

Parchetul cercetează această ciudată reclamaţie.

dess.

In Hală

S'a deschis o cooperativă a producătorilor

care vinde sub preţul maximal

Combaterea practică a speculei

Eri, a avut loc în hală solemnitatea inaugurării unei cooperative a producătorilor agricoli, pusă sub conducerea d-lui Niculescu, proprietarul fermei Cornesti.

Servicul divin a fost oficiat de pr. P. Chirica.

Sf. Sa a ţinut apoi o scurtă cuvântare, arătând importanţa acestei cooperative în aceste vremuri de cumplită speculă.

A răspuns d. Niculescu.

Profităm de ocazie spre a atrage atenţiunea consumatorilor ieşeni, asupra scopului ce şi l-au propus producătorii agricoli uniţi sub această, egidă.

Vor să înlăture specula sub orice formă; ă pue pe consumator în directă legătură cu producătorul, oferindu-i produsele nefalşificate şi cu un preţ sub cel maximal, fixat de Primărie.

Astfel am putut vedea eri, a „Cooperativa producătorilor", unt cu 35 lei kg., lapte la sticlă cu 4 lei litrul, peşte viu cu 20 lei kg. şi alte preţuri ce arată—prin contrast—halul în care a ajuns specula la Iaşi, unde plătim 70 lei kg. de unt prost sau 60—70 kg. de peşte.

Peste tot, la Cooperativă, o curăţenie exemplară. Produsele lactice sunt ţinute în frigorifere ultra-moderne.

Cooperează la această întreprindere d. Niculescu (ferma Cornesti), Şcoala de agricultură din Miroslava şi d. G. Baru din Copou, care oferă produse lactice şi posedă unicul dispozitiv de sterilizat laptele din Iaşi.

La această cooperativă este liber orice producător să vie să-şi desfacă marfa, fără a plăti vreo taxă; cu singura condiţiune să vândă marfa curată şi la preţul cooperativei.

Nu ne îndoim că ieşenii vor înţelege importanţa acestei întreprinderi şi li vor da concursul meritat, tăind astfel pofta de câştig necinstit atâtor speculanţi fără ruşine.

REP.

Pilulele de Slănic: purgativul ce nu face dureri.

Informaţii

x *Concurent la.. nevastă* — D. Gh. Şoric din str. Rosetti, a reclamat parchetului pe d. I. Balan din şos. Albinetz.

Acesta se plânge că I. Balan ar ţine mereu calea soţiei sale, intenţionând să-i strice gospodăria.

Reclamantul susţine că într'o noapte l'ar fi surprins pe I. Balaban în patul său.

Parchetul a ordonat cercetări.

x *Adunare politică* — La sediul sectorului Mitropolie al organizaţiei Naţ-Ţărăniste a avut loc aseară o populată şedinţă.

Dl. Gh. Colcea preşedintele sectorului, a făcut o dare de seamă asupra activităţii, mulţumind membrilor cari au dat concursul pentru ca sectorul Mitropoliei să poată fi prezentat cu demnitate la recentul congres judeţean a org. ţărăniste din Iaşi.

S'a mai discutat apoi chestiunea cotelor la Asigurările Sociale, şi alte chestiuni ce importă massele de muncitori.

x **Serbare câmpenească** — Duminică 14 Iunie 1936 va avea loc la Grădina „Trei Sarmale" o mare serbare cimpenească.

Publicul va fi delectat de muzica Regimentului Transmisiuni. Deci cu toţi să vă daţi întâlnire la grădina Trei Sarmale.

Autobuz până la grădină.

x Persoana care a găsit acum câteva zile în tramvaiul de Socola, un trepied, este rugată a nu mai întârzia şi a-l aduce d-lui Văleanu secretarul parchetului local.

Găsitorul obiectului a fost observat de d. Mocanu adtorul Strandului, şi de alte persoane cari îl cunosc.

x *Convocare* — Pentru Duminecă 14 Iunie ora 4 p. m. sunt convocaţi toţi voluntarii din războiul de întregire, în vederea constituirei unei filiale locale a asociaţiei din Bucureşti.

Constătuirea va avea loc la sediul Uniunei micilor industriaşi din str. Săulescu 2.

x Prin Federala din Dorohoi, s'a adus acolo o cantitate însemnată de vin, din podgoriile Cotnari, Odobeşti şi Paneiu, care s'au desfăcut cu preţuri rezonabile.

Podgorenii laudă faptul, care se datoreşte preotului Sandovici, preşedintele federalei.

x LOTION CLAIRE (apă contra pis ruilor) Preparat de Farmacia Werner—Iaşi. 24

LICITAŢIE

Direcţiunea Liceului Ortodox anunţă că va ţine licitaţie pentru furnizarea a 24 vagoane lemne de fag şi carpen, la 13 Iunie ora 4 p. m.

Familia Gâreineanu mulţumeşte pe această cale tuturor acelora care prin prezentă, flori, telegrame şi prin scris au luat parte la marea durere ce a încercat-o prin moartea scumpului lor

Dr. Virgil P. Gârcineanu

Liceul de fete al Societăţii Ortodoxe Naţionale

Ţine examenul de admitere în clasa I-a la 22 Iunie 1936.

Inscrierile se primesc la cancelaria liceului între 8—12, 3—6.

Elevele meritoase au reduceri de taxă.

Direcţiunea

Cuvinte despre Iaşi şi ieşeni

ale noului Vicar al Mitropoliei Moldovei

O vizită la P.S. Valeriu Moglan

...„Tipul monahului moldovean, vrednic şi adânc pătruns de credincioşie"...

Aşa l-a caracterizat d. prof. N. Iorga pe P. S. Vicar Valerie cu prilejul unei vizite la Iaşi.

Şi mult adevăr cuprinde glăsuirea marelui nostru cărturar.

Prea Sfinţitul Valerie, noul vicar al Mitropoliei, este un puternic pivot al monahismului moldovenesc.

O vizită la Mânăstirea Neamţu, unde P. S. Sa a fost de trei ori stareţ, n'a prilejuit plăcuta ocazie să fim primul sol de bună vestire către Iaşi, că în curând va primi în sânul său pe acel pe care I. P. S. Nicodem l-a ales dintre cei vrednici să-i fie aghiotant întru păstorire.

In ce priveşte laşul, noul vicar al Mitropoliei, nu este străin de capitala moldovenească. Dar să-i dăm cuvântul P. S. Valerie:

— „Alegerea ca vicar al Mitropoliei Moldovei, vă pot mărturisi că a fost o surpriză pentru mine.

— „Surpriza P. S. Voastră a fost plăcută pentru ieşenii şi moldovenii care vă cunosc"...—întrerup eu.

— „...Plăcută şi pentru mine căci în alegerea aceasta văd o bună apreciere I. P. S. Nicodem asupra muncii mele.

„Bucuria mea însă împărtăşeşte două cauze: prima că I. P. S. Mitropolit m'a învrednicit cu acest rang de mare răspundere în biserica moldovenească.

Şi a doua că mă apropii mai mult de acei pe care-i iubesc şi am mai trăit alături de ei: de ieşeni şi de laşi.

„Eu nu-s străin de laşi. Încă de pe timpul când I. P. S. Nicodem era arhimandrit de scaun la laşi, eu eram mare eclisiarh al Mitropoliei. Dragostea ce o păstrez laşului se datoreşte sufletului deschis şi iubitor al ieşenilor cât şi faptului că în capitala moldovenească am cunoscut un om epocal: pe I. P. S. Mitropolit Nicodem.

„Şi acum vin la laşi cu mult dor de muncă, să lucrez sub ascultarea I. P. S. Mitropolit Nicodem" — a încheiat P. S. Vicar Valerie Moglan.

*

P. S. Valerie soseşte în localitate Luni dimineaţă şi va lua în primire treburile vicariatului.

GR. SPIRU

Producţia Academiei de muzică şi artă dramatică

Duminică 14 Iunie, orele 9 seara, are loc la Teatrul Naţional producţia de fine de an a Academiei de muzică şi artă dramatică „G. Enescu".

Se vor produce, d-rele Tamara Curmei, Maria Ştefanov Tacuhi Chiosseian şi d-nii Alex. Vârgolici, Florescu, Busuioc, Tudoran de la clasa de cânt a prof. V. Rabega; d-ra Cogan dela clasa de pian prof. Eliza Ciolari; d. Albert Alex. dela clasa de violină prof. M. Bârsan; d-ra Ciomârtan şi d. N. Tomazoglu, absolvenţi ai clasei de dramă prof. M. Codreanu, cu piesa „Sărutarea" de Banville; şi d-ra Raicu Arteniza dela clasa de piano prof. Radu Constantinescu.

Orchestra va fi dirijată de d. prof. Antonin Ciolan.

Bilete la Agenţia „Braşcu".

x Tusa şi Răguşeala în Bronchitele gripale dispar repede cu *Pastilele de Eucalipt Benzomentolate Dr. Ratianu* aprobate de Consiliul Sanitar, Superior. Indicate în toate afecţiunile pulmonare, laringite, astmă, desinfectează plămânii, uşurează respiraţia. Depozit Farmacia Dr. Ratianu, laşi, Cuza Vodă 48.

x Magistratul ieşan d. Cuza fost procuror, numit judecător de şedinţă la Trib. secţia II, a depus eri jurământul.

Tot eri a depus jurământul d. jud. Macri-Fotino, numit procuror în locul d-lui Cuza.

După un chef oricât de mic Luaţi pilule de Slănic.

✚

Profund îndureraţii: Lucian şi Virgil Gheorghiu fii, Elvira Manoliu soră, Emilia şi I. Manoliu frate cu copii, Elena şi Maior Dr. Teodorescu, Olga şi Maior N. Cerbulescu cu copiii, Blancha şi avocat Justin Teodorescu, Maria şi I. Coneagă cu copiii, Maricica şi Preot C. Mitru cu copiii, familiile înrudite Birzu, Ştiubeii, fraţi, surori, veri şi verişoare, cumnaţi şi cumnate, nepoţi şi nepoate, au nemărginita durere de a anunţa încetarea din viaţă, după o scurtă şi grea suferinţă, a iubitei lor

Aglae Gheorghiu

în etate de 57 ani

şi roagă toţi cunoscuţii şi prietenii de a lua parte la ceremonia înmormântării, ce va avea loc Duminică 14 Iunie a. c. ora 3 p. m. la cimitirul Eternitatea.

TESTA VINDECĂ DURERI DE CAP-MIGRENE NEVRALGII-DURERI DE DINŢI RĂCELI-GRIPĂ-JUNGHIURI

IN FARMACII SI DROGUERII

DOCTOR

Corneliu Stoian

Genito-urinare, sifilis, venerice

Consultaţii 6—8

strada I. C. Brătianu 58

ASTĂZI LA SIDOLI dela 3—12 noaptea, 2 grandioase premiere cu preţuri excepţionale de vară

18 şi 8 LEI

— cu —

Gustav Fröhlich şi Sybille Smitz

în marele film de spectacol grandios

Datorie şi iubire

precum şi comedia

Controlorul din Wagons-Lits

LIMONADA FAVORIT n'are nevoe de reclamă

Numai cu plomba originală.

De găsit pretutindeni.

CEL MAI MARE ASORTIMENT DE *Pantofi de vară* din piele, pânză şi cauciuc, cu preţuri pe jumătate găsiţi numai la „TEGRA"

STR. CUZA VODĂ 69

AZI la ROXY triumful cinematografiei moderne

DOMINOUL VERDE

cu DANIELLE DARRIEUX şi CHARLES VANEL

Al 2-lea film De ce mint fetele

Miky Maus si Pathe Nathan completează programul

ULTIMA ORĂ

A dispărut un act important

în legătură cu nenorocirea de la Cotroceni

Gangsterii voesc să ascundă adevărul

Regele vizitează răniții

Bucureşti 12. — M. S. Regele a ţinut eri să vadă **rănlţii internaţi în spitale, în urma nenorocirii dela Cotroceni.**

Imbrăcat în civil şi incognito, Suveranul s'a dus la spitalul „Regina Elisabeta" unde a rămas timp de o oră.

M. S. Regele s'a oprit la căpătăiul fiecărui bolnav, studiind plăcile radiografice şi făcând urări de grabnică însănătoşire. In timpul vizitei, Suveranul s'a oprit la patul unui maior pensionar şi i-a spus: „dumneata ai un băiat locotenent, la şcoala de războiu. Am auzit că e un element foarte bun".

Regina Maria care l-a însoţit pe Suveran în vizita la spital, a mângâiat răniţii, oferindu-le ciocolată şi ţigări.

Cercetări la locul nenorocirei

Apoi M. S. Regele însoţit de d. general Filimon adjutant regal, s'a dus la Cotroceni, cercetând materialul care a rămas din tribuna prăbuşită.

Suveranul a rupt personal pânza care acoperea una dintre tribune, spre a cerceta mai bine materialul din care erau construite celelalte tribune.

După vizita regală dela Cotroceni, a avut loc la palatul regal o conferinţă la care au participat şi reprezentanţii guvernului, studiindu-se posibilităţile de ajutorare a familiilor şi victimelor nenorocirii dela Cotroceni. S'a numit şi o comisiune care se va ocupa cu strângerea fondurilor.

O nouă victimă ?

In ultimul moment se comunică încetarea din viaţă, la spitalul militar, a soţiei căpitanului Zamfirescu.

Insă unele ziare dezmint această ştire.

Mai sînt 329 răniţi în spitale

S'a hotărît ca pe locul nenorocirii să se amenajeze un mare stadion sportiv cu tribune serios construite, din al cărui venituri să se despăgubească victimele nenorocirii. In spitalele din Bucureşti au mai rămas până astăzi 329 răniţi.

Ancheta judiciară

Ancheta judiciară pentru stabilirea vinovăţiilor va fi accelerată pentruca la sfârşitul săptămânii viitoare să se poată judeca procesul.

Dintre cei arestaţi, numai şase au făcut apel la Camera de punere sub acuzare împotriva confirmării mandatelor de arestare.

A dispărut un act important dela primăria Bucureşti

Eri s'a constatat o dispariţie senzaţională dela dosarul ce se găsea la primărie cu toate actele şi aprobările în legătură cu construirea tribunei fatale. Parchetul cerînd actul de autorizare a construcţiei către antrepenorul Marin Druţu, primăria a constatat dispariţia dela dosar a acestui act. Despre acest lucru, primăria a înştiinţat eri parchetul.

*

Un personaj nou intră în scenă. S'a hotât audierea senatorului Cristodorescu, care după cum se ştie, a dat o scrisoare de recomandaţie pentru acceptarea ofertei lui Marin Druţu.

O întrunire publică

D. Dem. Dobrescu a convocat pentru Duminică la „Tomis" o întrunire publică la care să se discute cauzele şi răspunderile nenorocirii dela Cotroceni.

Un comunicat al profesorilor secundari

Asociaţia generală a profesorilor secundari, a dat un comunicat asupra nenorocirii dela Cotroceni, cerând în numele Corpului didactic, sancţionarea vinovaţilor.

Comunicatul încheie astfel:

„Asociaţia generală a profesorilor secundari din România", ca expresie a culturii şi educaţiei naţionale, protestează cu ultima energie împotriva incuriei şi criminalei neglijenţe, care au prezidat la organizarea acestor serbări, culminând în prăbuşirea celor 5000 de vieţi româneşti, sacrificate contrastului între forma strălucitoare şi fondul gol şi meschin.

Ridicând acest protest, profesorimea ţării îşi face o aspră datorie, cu conştiinţa că va contribui la o reală şi grabnică însănătoşire".

Când elevele fac glume deplasate

Cetatea-Albă 12. — Şapte eleve din clasa VIII, a liceului din localitate, au mers la locuinţa unei profesoare spre a se interesa când are loc examenul de fine de an. In curtea unde locuieşte profesoara, fetele au întâlnit o ordonanţă. Elevele l-au întrebat în glumă pe soldat, dacă ...face curte profesoarei lor!

Soldatul a povestit acest lucru profesoarei, care a eliminat din şcoală elevele în cauză. Cor.

Confirmări în personalul poliţienesc ieşan

Pe data de 1 Iunie au fost confirmaţi:

D. Ovidiu Măcelaru, ca inspector de poliţie cl. I, d. Alfred Paximade ca chestor de poliţie cl. I, d-nii Gh. Stănciulescu şi Fiorentin Cernăianu de la chestura de poliţie în postul de comisar cl. I şi d. Alex. Sterian de la Inspectoratul regional de poliţie, în postul de comisar ajutor cl. I.

INCENDIU în Bucureşti

Bucureşti 12.—Un puternic incendiu s'a declarat astănoapte în str. Ioan Ghica 9, la imobilul d-lui avocat D. Dimitrescu, unde se afla un depozit de hârtie maculatură.

Imobilul a fost distrus, Pagubele sunt mari.

Groaznic incendiu în Rusia

Moscova 12.—Un groaznic incendiu s'a declarat eri la Leningrad.

Un cartier întreg dela marginea oraşului a fost distrus de flăcări. La faţa locului au fost aduse trupe şi toate secţiile de pompieri.

Doamnele cu gust fin găsesc
Poşete şi mănuşi de piele
GANT ROYAL
cu adevărat frumoase numai la magazinul
„LA GHEM"
STR. ŞTEFAN CEL MARE 2 (lângă Fraţii Hirschensohn)
Preţuri foarte convenabile

ORA 12

D. INCULEŢ LA REGE

Bucureşti 12—D. ministru de interne, I. Inculeţ va fi primit azi în audienţă de M. S. Regele.

D-sa va prezenta Suveranului raportul asupra cauzelor nenorocirei de la Cotroceni.

Bilete de tren falşificate pentru linia Iaşi-Bucureşti
Câteva arestări

Bucureşti 12.— In urma cercetărilor făcute, s'a descoperit o bandă de falşificatori de bilete de tren, care opera pe linia Bucureşti-Iaşi-Chişinău.

Au fost arestaţi doi casieri, un şef de tren şi un controlor. Aceştia strângeau bilete în timpul anului şi acum le vindeau la cafeneaua Gambrinus.

Terorismul în Palestina

Ierusalim 12.— Ieri s'au produs două încercări de a se provoca deraerea trenurilor.

Au fost distruse două poduri şi desfundate câteva şosele.

Noui încăerări sângeroase a avut loc între arabi şi poliţie.

Palestina a fost împărţită în 4 regiuni militare, pentru a se organiza mai bine paza.

Sinuciderea misterioasă a unui student

Bucureşti 12 — In apropiere de staţia Bucureşti-Mărfuri, a fost surprins studentul Gh. Iulian, pe când sărea un gard.

In drum spre circumscripţia poliţienească studentul a scos un revolver din buzunar şi s'a împuşcat în cap. El a murit pe loc.

Dejalinuri străine
pentru cămăşi şi pijamale
găsiţi în Iaşi numai la mag.
EDUARD

D. Mihalache se solidarizează

cu declaraţiile făcute la Iaşi de d. prof. Costăchescu

Bucureşti 12.—In cercurile naţional-ţărăniste se afirmă că incidentul provocat prin declaraţiile dela Iaşi a d-lui prof. N. Costăchescu, a fost închis prin intervenţia d-lui Ion Mihalache.

O delegaţie de ardeleni se prezentase şefului partidului, pentru a discuta urmările cuvintelor pronunţate la Iaşi.

D. Mihalache s'a declarat perfect solidar cu cele spuse de d. prof. N. Costăchescu şi delegaţia a plecat renunţând la orice acţiune.

Ca o urmare a intervenţiei d-lui Mihalache, nici d. Maniu nu va răspunde profesorului dela Iaşi, în discursurile pe care le va rosti la Abrud şi la Vinţ.

Voiajul d-lui dr. Lupu

D. dr. N. Lupu care a plecat Miercuri seara la Paris, va rămâne în capitala Franţei [illegible]. E probabil [illegible] dr. Lupu să meargă la Londra.

Ştiri poliţieneşti

I-a dispărut soţia de acasă... ...fugind cu ucenicul

O nostima reclamaţie a fost introdusă la poliţia locală de către d. Marcu Rubinzon din str. Crucii 18 proprietarul unui atelier de cizmărie. Acesta arată că soţia sa anume Malvina Rubinzon în etate de 25 ani, a dispărut de câteva zile de acasă, fugind cu ucenicul său cu T. dose.

Cizmarul arată că ucenicul în cauză locuieşte în casa sa, de vreo 3 ani.

După unele informaţiuni ce le deţine, reclamantul crede că fugarii ar fi plecat la Focşani.

Se cercetează.

*

FURT.—O spargere s'a comis astă-noapte la locuinţa d-lui Vasile Spânu din str. Sărăriei 32. S'au sustras bijuterii şi obiecte de valoare.

AGRESIUNE.—Lucrătorul Ilie Dorfman din str. Socola 82, a reclamat poliţiei că întorcându-se aseară dela atelier, a fost acostat de un necunoscut care l-a lovit în cap cu un baston.

Victima a fost pansată la o farmacie din cartier.

Se cercetează. REP.

Informaţiuni

x BANCHETUL D-LUI GHEORGHIADI.—Din cauza marelui număr de participanţi la banchetul ce se dă în onoarea d-lui senator N. Gheorghiadi, comitetul organizator a fost nevoit în ultimul moment să schimbe sala.

Banchetul nu va mai avea loc la „Tanasache" ci în sala „Orfelinatului israelit" din str. Mârzescu, — mâine Sâmbătă la ora 9 seara.

Tragerea premiilor gratuite ale ziarului „Opinia" (seria 65-a) va avea loc **Vineri 19 Iunie, ora 11 dim. în sala TRIANON.**

Preschimbaţi bonurile din timp.

x ATAC BANDITESC. — Funcţionarii Ion Cuculeţ şi Crăciunoanu Bernhard, distribuitori ai produselor C. A. M. din serviciul Descom-ului, veneau spre Iaşi, după ce făcuseră încasări.

In pădurea Banari, funcţionarii au fost opriţi de patru indivizi mascaţi şi înarmaţi.

Funcţionarii au fost daţi jos din căruţă, maltrataţi şi jefuiţi de suma de 75,000 lei.

x Din Sinaia se anunţă că pe munţii Bucegi ninge de două zile. La poalele munţilor plouă abundent.

x DECES. — Aseară a încetat din viaţă d-na Aglaia Gheorghiu, o distinsă funcţionară a spitalului Sf. Spiridon mama colaboratorului nostru d. Virgil Gheorghiu.

Inmormântarea va avea loc Duminică după amiază la orele 2, cortegiul pornind de la Spitalul Sf. Spiridon.

Transmitem familiei şi colaboratrului nostru, expresia sincerelor noastre condoleanţe.

Pilulele de Slănic: Purgativul cu efectrapid

PERDUT buletinul de rouă al populaţiei Iaşi No. 52658 din 15 Mai 1935. Il declar nul şi fără valoare în mâinile oricui s'ar găsi.

Anghel Nicanor str. Mitropoliei 8

Str. Brătianu 82
vis-a-vis de str. Mârzescu
Cumpăr bijuterii
Aur dinţi 140 lei gramul

TOT IAŞUL
ce nu poate veni după masă la Cinema, să vie mâine Sâmbătă dimineaţă la Roxy de la 9-2 cu preţ redus 8 lei intr. g-rala 2 filme sublime
Dominoul verde
cu Danielle Darrieux
Dece mint fetele
cu Dolly Haas şi complectare Silly.

Purgativul cel mai bun? Pilulele de Slănic!

DURERI DE CAP, ORICÂT DE CHINUITOARE, ORICÂT DE GRELE ALUNGĂ IMEDIAT
NOVAL
Antinevralgic cu efect sigur şi nevătămător.
Cereţi la farmacii cutii originale.

Doamna
Dr. C. Parhon Stefănescu
Medic Primar al Spit. Socola
Boale nervoase şi ale glandelor cu secreţiune internă
Consult. 2—4 p. m.
Strada I.G. Duca No. 16
(fostă Muzelor)

DOCTORUL
OVIDIU CORDESCU
consultă şi operează de:
Nas, gât şi urechi
dela orele 4—7 p. m.
Str. I.G. Duca (Muzelor) 32

DOCTOR
SOLO SCHREIFEL
Specialist în
Boli de piele
Venerice, syfilis
Diagnostic precoce al syfilisului prin examenul ultramicroscopic
Diathermie
Raze Ultra Violete
consultaţii şi tratamente
7—10 dim. şi 2—9 seara
Str. Anastasie Panu 7
(vis-a-vis de Palatul Administrativ)

Dr. D. Hornştein
Medic de Spital
Specializat la Viena
(clinicele profesorilor Neumann şi Hayek)
în boli şi operaţiuni de nas, gât şi urechi
Iaşi, str. Gh. Mârzescu 4
colţ cu str. Brătianu
Cons. 3—6
Telefon 375

DOCTORUL
R. DAMSKER
Medic de Spital
Str. Ghica Vodă No. 32
MEDICINA INTERNĂ
SIFILIS ŞI GENITO-URINARE
Diatermie şi băi de lumină
Intre 8—11 şi 3—7

Institut de Electro-radiologie medicală
Dr. GH. COSTIN
Medic radiolog la Dispensarul pentru Profilaxia Tuberculozei şi Asigurări Sociale Iaşi
Specializat la Paris şi Viena
Radioscopii, radiografii, radioterapie (tratament cu raze X)
Diatermie, Raze ultra-violete etc.
Consult. 3—5 p. m.
Str. Ferdinand Regele No. 9

La dureri de cap DALIN

Incident la Tribunal

între doi avocaţi

Un incident întâmplat eri după amiază pe sălile palatului de justiţie între doi avocaţi: maior Tironovici şi Emil Sturm.

D. Tironovici depusese ca martor într'un proces al d-lui Sturm, şi acesta i-ar fi reproşat că mărturia n'ar fi fost tocmai justă.

De aici un incident violent şi schimb de palme. Au intervenit şi alţi avocaţi şi d. Sturm a trebuit să se refugieze într'o grefă.

CONVOCAREA ŞEFILOR DE PARTIDE

pentru combaterea stilismului

Bucureşti 12 — La Patriarhie a avut loc eri o conferinţă pentru combaterea stilismului.

Patriarhul a hotărât ca Luni să aibă loc o nouă conferinţă la care să fie invitaţi toţi şefii de partide. S'au şi transmis invitaţii d-lor mareşal Averescu, Vaida-Voevod, Dinu Brătianu, Ion Mihalache, A. C. Cuza, Octavian Goga, George Brătianu şi Grigore Iunian.

Şefii de partide au fost rugaţi să participe personal şi nu prin delegaţi pentru ca măsurile ce se vor lua să fie respectate de toate guvernele.

Părinţi! Trimiteţi copii la mare, cu „PLAJA" Colonie Maritimă Carmen-Sylva
Ingrijire medicală sub conducerea unui distins medic specialist. Intreţinere excelentă. Gimnastică, sport sub supravegherea profesorilor de specialitate.
Preţul Lei 5.000.— lunar
Prospecte şi inscrieri. la: Dr. Marcel Friedman Bucureşti str. Carol 52 şi O. R. T. Organizaţia Română de Turism s. a. r. Bucureşti Bd. Take Ionescu No. 3
IAŞI: O. R. T. Biroul „Credinţa" Str. Lăpuşneanu 20

ANUL XXXII No. 8753

ABONAMENTE

Lei 350 pe un an
180 6 luni
90 3
1000 Instituții publice

ATELIERELE TIPOGRAFICE
IAȘI. — STR. LĂPUȘNEANU 37

Telefoane { Redacția 391 / Administrația 394 / Serviciul de noapte 367

1 LEU

OPINIA

Ziar popular cotidian

DUMINICA 14 IUNIE 1936

OPINIA SERIA 88-1

PREMII Gratuite BON No. 19

Carnetul Săptămînii

Este nevroză în România!

Accidentul de la Cotroceni a dovedit o mulțime de lucruri cari au făcut obiectul comentariilor presei, și zilel ce vin vor aduce noi precizări odată cu mersul anchetei orânduite. Un aspect însă a scapat atenției și acestuia vrem să-i consacrăm prezenta cronică. Este vorba de extraordinara nervozitate a publicului și a presei, cu acest prilej.

Desigur o catastrofă ce izbucnește ca un trâsnet în mijlocul unei festivități, are un caracter deosebit de crud fiindcă substitue pe neașteptate voei bune a unei după amieze însorate, tristețea covârșitoare a doliului. Ambulanțele aleargă parcă desnădăjduite pe terenul chiar pe care aveau să defileze trupele sau asociațiile atletice, și fanfarele cedează strigătelor de groază și de durere. Oricine înțelege, ca atare, că un aeroplan ce intră în mulțime cu ocazia unui meeting aerian provoacă mai multă tulburare când strivește o mamă cu un copilaș în brațe, decapitează un gardian public și rănește o sumă de curioș, decum produce un sinistru maritim într'o zi obicinuită sau, în timpuri de restriște— atunci când lumea se așteaptă la orice—, o nenorocire de mari proporții naționale cum a fost dezastrul de la Turtucaia, datorit fatalității dar și incuriei; sau deraerea de la Ciurea din timpul războiului, datorită iarăși fatalității dar și dezordinii și dezorganizării.

Și apoi mai deosebim un element. Mulțimea care aleargă la o serbare cu mintea vacantă se află într'o stare de așteptare și de receptivitate extraordinară care-i dă acest aspect de surexcitare bine cunoscut. Orice întâmplare cât de neînsemnată este înregistrată cu o specială ascuțime, colportată ca ceva senzațional și amplificată dincolo de marginile plauzibilității: fiecare a fost martur ocular și a văzut mai mult și mai bine decât vecinul; un călăreț trintit devine cu ușurință un escadron întreg aruncat în cob de caii cuprinși de o neașteptată și senzațională panică. Dar când întâmplarea intrece în proporție faptul divers, acest proces de exagerare atinge el însuși proporții fantastice. Așa se explică bunăoară că martorii accidentului de la Cotroceni au văzut zeci și sute de morți aliniați de jos în fața tribunei fatale, iar buletinele oficiale și comunicatele presei — în realitate sincere — li se păreau menite numai să ascundă o parte din adevăr.

Totuși, aceste elemente laolaltă nu justifică îndeajuns, nu zicem: emoția, fiindcă emoția era legitimă, dar această extraordinară sguduire a opiniei publice. Ziare serioase nu există să scrie de exemplu că cutare persoană a scapat, cu acest prilej, *de la o moarte* sigură numai și numai fiindcă invitația în tribuna tragică i-a sosit prea târziu (ca și cum toți cei prezenți în tribună ar fi pierit), sau raportează cum, *prin miracol* un primar dintr'un oraș oarecare a alunecat în tot lungul estradei și s'a ales numai cu contuziuni scăpând iarăși dela o moarte sigură (acest miracol, în realitate, s'a repetat pentru marea majoritate a curioșilor adunați în tribună). Sunt acestea insinuări exagerătoare pe care le socotim condamnabile și neoneste din partea unei prese care este datoare, în primul rînd, să menajeze nervii publicului cititor, iar nu să împingă, cu orice preț, la „senzații".

Recunoaștem că un accident este întotdeauna profund îndurerător; știm că aproape întotdeauna el ar fi putut să fie evitat, și că fatalitatea a avut un mai mic rol în producerea lui decât neprevederea, nepriceperea, toleranța interesată; știm deasemeni că construcțiile cu caracter tranzitoriu, tribunele, pavilioanele de expoziție, arcurile de triumf sunt o pacoste; că intră deobicei în funcție înainte ca ultimul lucrător să fi bătut ultimul cui; că recepția și probarea lor nu se face la timp; că un singur chibrit azvîrlit de un fumător imprudent poate să aducă focul și jalea în mijlocul unei zile de înălțare sufletească, că este de datoria oricui să lupte, vecinic, împotriva tuturor relelor, a viciilor și a dezordinei.

Dar considerăm, mai precis de toate, că ne trebuește calm, un calm desăvîrșit, și că o nație are nevoe de a se arăta mai oțelită, mai stăpînă pe sine, mai descătușată de impulsiuni instinctive, dacă voește, în mijlocul vicisitudinilor de tot felul, să pășească pe calea unui destin măret.

NECULAI DALU

Lupta socială și veselia populară

Grevele continuă în Franța. În unele locuri conflictul se aplanează; dar în alte locuri abea izbucnește. E o situațiune destul de tulbure, care poate duce — mai curând, sau mai târziu — la serioase frământări sociale.

Totuși, poporul își păstrează buna dispoziție. Chiar în fabricele din Paris ocupate de greviști, muncitorii și muncitoarele se distrează cu dans și cântec (cum se vede în clișeu). Și poate e mai bine așa. E mai bună veselia, decât furia și violența.

Din toată lumea

O numire

Cu prilejul remanierii guvernului italian, d. Dino Alfieri a fost numit subsecretar de stat la ministerul propagandei.

Noul ministru fascist, d. Alfieri, a făcut propagandă mai înainte de a intra în guvern; — o propagandă lenevățioasă, în favoarea ungurilor. Acum câteva luni, d. Alfieri a fost în misiune la Budapesta și a rostit un discurs, cerând.. să se retrocedeze Ungariei teritoriile „răpite".

Pe acest om, d. Mussolini l-a făcut acum ministru.

Noi, românii, ce zicem? Probabil că o parte din „patrioții" noștri vor continua să strige: „Trăiască fascismul italian"!

Fiindcă ne place să primim palme și.. să mulțumim, zâmbind slugarnic.

După moartea uriașului

Trupul uriașului Mitu Gogea, doborât de tuberculoză, a fost cu atenție studiat de savanții noștri.

Cu prilejul autopsiei, s'a constatat că ficatul lui Mitu Gogea, cânt rea 6 kilograme, în timp ce ficatul unui om normal are o greutate de numai 1400 grame.

Prin inima unui om de greutate normală, trec aproximativ 100 grame de sânge într'o secundă. Inima lui Mitu Gogea prezinta o particularitate excepțională. Medicii au dovedit că în curs de 24 de ore prin inima uriașului treceau mai bine de 2 vagoane de sânge. Aceste date explică decе uriașii mor de timpuriu. Bietul Gogea a murit în vrâstă de 22 de ani...

Zvonuri despre Negus

Circulă diferite zvonuri cu privire la vizita Negusului Abisiniei în capitala Angliei.

Altfel, în timp ce guvernul englez arată că aceasta vizită are un caracter particular, în unele cercuri se șoptește că fostul împărat al Etiopiei ar urmări să devie regele Palestinei, cu sprijinul imperiului britanic.

...Ca să divorțeze!

Un funcționar dela primăria din Rouen (Franța) văzând că nu poate obține din partea soției sale consimțimântul la divorț, s'a hotărât să facă... greva foamei!...

Cinci zile, bietul soț n'a luat nimic în gură. Slăbea văzând cu ochii.

In ziua șasea, văzând că nu-i glumă și cuprinsă de compătimire pentru starea deplorabilă a bărbatului, soția s'a declarat de acord cu proiectul de divorț.

Dispăruții

In legătură cu nenorocirea de la Cotroceni, s'au anunțat morți, răniți... și dispăruți!

Ziarele relatează că pictorul Teodorescu-Sion își caută o rudă (d-na Tereza Filip, în etate de 51 ani) care a dispărut de pe câmpul Cotroceni și nu se găsește nicăeri.

„Acesta nu este singurul caz"... accentuiază ziarul „Dreptatea".

E curios cum pot exista „dispăruți" în întâmplarea dela Cotroceni. Toată lumea e dispusă să creadă altceva.

Deaceia socotim justă constatarea ziarului „Dreptatea", că:

„...enigma aceasta cu dispăruții trebue să fie elucidată și cât mai curând, în interesul tuturor".

O îndeletnicire originală

La Londra a fost arestat un anume Thomas Lidowe, care timp de 11 ani, a dus o viață lipsită de griji, datorită unei meserii puțin obișnuite. Thomas Lidowe a simulat 57 încercări de sinucidere.

Specialitatea lui era să-și aleagă stațiuni celebre de vilegiatură unde inscena fel de fel de sinucideri.

El s'a aruncat de 4 ori în Tamisa, de trei ori în mare, de nouă ori și-a tăiat arterele cu un briceag, a simulat 31 de otrăviri, și alte zece încercări de strangulare.

Bine'nțeles că originalul excroc avea grija să aranjeze totul în așa fel, încât anturajul lui să fie silit să-l salveze.

Vilegiaturiștii bogați se interesau de cauzele sinuciderii și când aflau că motivul e jena financiară, se făcea o cheltă în favoarea lui și cu banii căpătați, Thomas Lidowe se ducea în altă localitate, unde repeta aceiaș scenă...

Exemplul Suveranului

Cu prilejul serbării restaurației de la 8 Iunie, inimile a mii de spectatori s'au îndurerat din pricina cumplitei catastrofe dela Cotroceni.

Tribuna fatală ce s'a prăbușit, ca o cutie de carton, a răspândit în cei prezenți acoperiți de dărâmături, fiorii reci ai morții. Ca la un naufragiu, ca la un incendiu, ca la orice dezastru, panica se produce inevitabil. Și dacă nu-i omul cu sânge rece, care s'o tempereze, dezastrul sporește...

Zarele ne-au adus știrea, și martorii oculari au confirmat-o, că printre cei întâi sosiți la locul nenorocirei a fost M. S. Regele. A părăsit într'o clipă tribuna regală și cu pașii grăbiți s'a îndreptat spre tribuna prăbușită. A ridicat cu mâna sa rănițli, dându-le primele ajutoare. Automobilul regal a transportat rănițli la spital.

Faptul trebuie reținut, ca să fie o pildă pentru toți. La un semn al suveranului se pot mișca mii de oameni.

El da comanda. Dar aici, el s'a pierdut în învălmășagul mulțimei, ca orice om, numai ca să facă operă de Samarinean milostiv. A îndepărtat pe jandarmii, cari vroiau să-l încercuiască, spunându-le: *„Acum, aveți altceva de făcut decât să mă păziți pe mine!*

Opera de ajutorare a mers accelerat, căci exemplul a venit de sus de tot. Mulțimea s'a liniștit, și suferința rănițlor s'a micșorat, căci ea a fost împărtășită de însuși Capul țării, pe fața căruia se imprimase pecetia durerii. Suferia alături de supușii săi.

Un Suveran printre răniți, un Rege plin de milă, e tot ce poate fi mai edificativ... Exemplul Suveranului nostru, a sporit aureola. E o înălțătoare lecție pe teren dată poporului. Să n'o uităm!

Pr. N. V. Hodoroabă

Cu prilejul sărbătorirei de astă seară a d-lui senator N. Gheorghiadi

Câte-va spicuiri din bogata d-sale activitate

Astăseară la ora 9 comercianții și industriașii ieșeni și moldoveni, fie personal fie prin reprezentanții lor, își sărbătoresc pe mandatarul lor parlamentar, d. senator N. Gheorghiadi. Nu vom insista asupra sărbătorirei în sine—la care vor participa nu numai amicii d-sale politici, ci și un număr de personalități distinse ale Iașului, ce țin să-și manifeste pe această cale simpatia pentru conducătorul uneia din cele mai importante instituții financiare ieșene. Vom profita la rândul nostru de ocazie spre a transmite pe această cale felicitările și urările noastre unuia din cei mai autentici și reprezentativi ieșeni.

Urmărim cu atențiune activitatea extra-profesională a d-lui senator N. Gheorghiadi și înțelegem să încurajăm în ori ce ocazie inițiativele cumințl și de mult curaj ce și le manifestă în orice împrejurare: fie ca stâlp al acțiunei ieșeniste, fie ca președinte al Asociației comercianților și industriașilor ieșeni sau al „Frontului Negustoresc" și chiar ca om politic.

In timpuri când politica denaturează pe oameni, d. N. Gheorghiadi intră într'un partid politic aducând cu dânsul un serios bagaj de prestigiu și experiență. Partidul Național-țărănesc a făcut în persoana d-lui N. Ghiorghiadi o interesantă achiziție câștigă un cetățean care a

D. N. GHEORGHIADI

demonstrat că știe să fie de folos concetățenilor săi, nefăcând politică.

A fost ales senator fără să militeze în vreun partid; activează aproape o întreagă legislație, parlamentară și tinde să o termine cu un prestigiu mărit.

Comercianții și industriașii din Iași, aproape fiecare în parte au putut să aprecieze serviciile pe care d. Ghior-

Continuarea în pagina 2-a

După nenorocire

O scenă de la înmormântarea căpitanului Zamfirescu și a d-nei Maria Petrescu, — două din victimele înfiorătoarei nenorociri dela Cotroceni.

Mitropolitul Nicodim și Biblia

de *arhimandritul Scriban*
profesor universitar

Orice om e un amestec de felurite gusturi și năzuințe. De obicei însă, între toate, găsești pe una care le întrece și le covârșește pe celelalte.

Dacă am căuta să vedem care este năzuința de căpetenie, trăsătura cea mai de seamă a Mitropolitului Nicodim, am putea descoperi două: 1) Gustul său gospodăresc, Mitropolitul Moldovei e un adevărat pătimaș al gospodăriei. Așa l-a cunoscut lumea pe oriunde a trecut: la Galați (ca vicar), la Huși (ca episcop), la Neamțu (ca stareț).

2) Din adâncă tinerețe însă, la Inalt Prea Sf. Sa, s'a mai putut vedea încă o trăsătură: acea de neobosit și meșter traducător.

Aceasta a fost și este una din vechile plăceri ale Mitropolitului Nicodim. O găsești în toate stările vieții sale.

Putem spune, fără a umbla lucrurile cu nimic, că, în a-

I. P. S. Mitropolit Nicodim

ceastă privință, a întrecut cu mult și pe Mitropolitul Veniamin și pe cellalt mitropolit de mare amintire Grigorie IV al Ungrovlahiei.

Mitropolitul Nicodim e mult mai stăpân ca ei pe limba românească. La dânșii, fraza e mai grea. Se târâie mult pe dâra limbii grecești. La Mitropolitul Nicodim, găsești din plin limba neaoșă dela țară.

In mijlocul acestei nedomolite patimi de a traduce, la Nitropolitul Nicodim găsim în deosebi dorul de a traduce Sf. Scriptură. De mult a pornit-o pe dâra aceasta și iată-l acum cu el împlinit.

Când a ieșit la iveală Biblia Sfântului Sinod din 1912 Inalt Prea Sf. Sa a fost nemulțămit de ea. In adevăr, aceia nu era niciun pas înainte față de Bibliile românești de mai înainte. Era întotul Biblia dela Buzău, cu toate minunecimile și încâlcelile ei.

Tocmai o lipsă ca aceasta îmboldea tot mai mult pe Mitropolitul Nicodim de a se apuca însuși să traducă.

S'a și pus pe treabă. Prestutindeni târa cu Inalt Prea Sf. Sa foile cu traducerea, fiindcă muncea pe oriunde se găsea. Așa se face că o parte a și perdut-o pe drum, din trăsură, în vremea mutatului dela Huși la Chișinău.

In toată această vreme, muncea, dar nu apucase a da nimic la iveală. Abea în liniștea dela Neamțu, având

Continuarea în pagina 2-a

TOATĂ ȚARA ROMÂNEASCĂ
preferă cetitura
GHEORGHE STĂNOIU
IAȘI SUCURSALA PIAȚA UNIREI 17
care plătește cele mai multe câștiguri mari
LIPSCANI 83 (PIAȚA SF. GHEORGHE) ½ le 200 - ¼ 400 - ⅛ 800
Provincie mandat (cec) postal sau ramburs
IAȘI SUCURSALA PIAȚA UNIREI 17

LA 28 IUNIE și 2 AUGUST
au loc voiajurile organizate de
ALLGEMEINE ZEITUNG-Cernăuți
La Karlsbad, Franzensbad, Marienbad, Joachimsthal, Pistyan. *Prețul LEI 3000.—dus și întors.*
Aranjamente de valută la cursul oficial.
28 zile cură inclusivă
DELA LEI 9000 IN SUS
Inscrieți-vă imediat la Depozitul de vânzare S. Peritz, Iași, strada Lăpușneanu No. 28

BAILE EPISCOPEȘTI
lângă Oradea
Izvoarele termale de 42° conținând fosfor și radium sunt folosite cu succes în contra reumatismului, gutei, artritismului, ischiasului precum și impotenței bolilor femeiești.
Băi de nămol
cu împachetări. Băi de acid carbonic și cu electricitate, sub supravegherea medicilor specialiști.
Pensie completă cl. I, hotel, masă á la carte de trei ori pe zi, băi igienice sau băi de unde,
în lunile Iunie și Septembrie, 180 lei zilnic
„ „ Iulie și August 220 „ „
Pensiune clasa II 125 „ „
Pensiune pt. copiii până la 12 ani 100 „ „
Reducere de 50% pe C. F. R. la înapoiere.—Muzica de dans de primul rang. In salonul băilor, dans în fiecare seară.
Bucătărie ortodoxă, cuser. Singura bae de unde din România

COAFEZA ROZA
care a lucrat la „Paula" a deschis un elegant salon de coafură împreună cu
COAFORUL KLEINER
str. Lăpușneanu No. 21, vis-a-vis de Campus & Bassa,
înzestrat cu aparatele cele mai noi.

BAZARUL GENERAL
STR. CUZA VODĂ 11 vis-a-vis de fosta Prefectură de Poliție
Haine, stofe, lingerie, pălării moderne
vinde mărfile magazin
D-nii funcționari, militari, pensionari și C. F. R.-iști pot cumpăra în rate lunare fără acont

ASTĂZI LA SIDOLI
dela 3—12 noaptea, 2 grandioase premiere
cu prețuri excepționale de vară
18 și 8 LEI
cu —
Gustav Fröhlich și Sybille Smitz
în marele film de spectacol grandios
Datorie și iubire
precum și comedia
Controlorul din Wagons-Lits
Complectare:
JURNAL SONOR CENTURY

După un chef oricât de mic Luați pilule de Slănic.

LICITAȚIE
Se aduce la cunoștința celor interesați că Mercuri 24 curie a. c., ora 17, se va ține licitație publică în cancelaria școlii superioare de comerț de băeți din str. V. Alexandri No. 7, pentru procurarea a 10 vagoane de lemne de foc, esență tare.
Caetul de sarcini și devizul se pot vedea în fiecare zi la cancelaria școlii, între orele 8—12.
Direcțiunea

Pilulele de Slănic: purgativul ce nu face dureri.

DOCTOR
A. SOCOLOVSCHI
f. asistent la Spit. Colentina
Specialist în boli și operațiuni
de NAS, GÂT și URECHI
Inhalațe cu ozon (electr.) electroterapie, raze, inalații recvență
Cons. 8½—9½; 12—2; 4—7
Iași str. Cuza Vodă 42

Lovit de Arșița Soarelui și stând Nădușit în Curente și Umbră poți căpăta Dureri de cap Junghiuri Nevralgii
Testa combate în scurt.
Cereți pretutindeni Farmacii și Drogherii

18 kg. și jumătate
de grăsime dispar ca prin farmec
Efectele minunate ale sărurilor Kruschen
Iată alt caz autentic în care o doamnă a reușit să slăbească mult datorită sărurilor Kruschen pe care le-a luat după prescripția medicului ei curant. Luând patru flacoane cu Kruschen, ea a slăbit cu 18 kg. și jumătate. Deoarece nu a recăpătat greutatea normală, ea continuă tratamentul. Iată ce ne scrie:
„Iau Kruschen fiindcă vreau să slăbesc. Când am început tratamentul cântăream 110 kg. Am observat imediat că încep să slăbesc puțin câte puțin. Sunt acum la al 5-lea flacon. După primul flacon greutatea mea a căzut la 105 kg. și jum.; după al doilea flacon la 101 kg. jum; după al treilea flacon a scăzut la 98 kg., după al patrulea flacon la 91 kg. și jum. Sunt în căutarea unui medic și el m'a sfătuit să iau Sels Kruschen. Cifrele indicate mai sus sunt absolut exacte fiindcă de fiecare dată am fost cântărită de medicul meu. Sunt de părere că rezultatele obținute sunt minunate, având în vedere că sunt în vârstă de 59 ani". (Dna) F.P.
Kruschen combate cauzele grăsimii, ajutând organele interne să-și îndeplinească rolul de a elimina în fiecare zi materiile nefolositoare și otrăvurile care dacă sunt lăsate să se acumuleze, se transformă în interiorul corpului în grăsime.
Sels Kruschen se găsește la toate farmaciile și drogheriile din țară. Prețul unui flacon mare este 95 lei, flaconul mic 60 lei.

Informații

x Doriți o masă bună și eftină? Mâncați numai la Restaurantul „Tanasache" Pasagiul Motaș (lângă librăria Socec).

x DENTOL, tot ce poate fi mai higienic în toaleta gurei. Dezinfectează și curăță dantura și prefațămpină orice dureri și boale de gură și dinți. Preparat de Farmacia Werner—Iași. 25

x Dl. Dr. L. BALLIF s'a mutat în str. Sărărie Nr. 100 și consultă zilnic între orele 5—7 p. m. pentru boli nervoase și endocrine.

x Orice stricăciune a aparatului Dv. fotografic repară eftin FOTO-MIMOSA, strada Cuza Vodă 7, unde găsiți și un mare asortiment de aparate fotografice moderne cu prețuri convenabile.

x *Dr. S. Goldstein* strada Academiei No. 1 (vis-a-vis de Hotel Traian) Boli de femei, Venerice, Sifilis, Diatermie. *Tratamente cu unde ultrascurte* pentru Metrite, Salpingo-ovarite, Blenoragie cronică, Prostatită, Impotență, Flebită, Reumatism, Artrite cronice. Cons. 10—12, 3—7.

x ***Doctorul M. Oivia*** *fost asistent al clinicelor ortopedice din Viena, specialist în ortopedie și chirurgie ortopedică, tratează și operează maladiile oaselor și ale încheieturilor, fracturi și luxații, tuberculoza coloanei vertebrale, artritele cronice, diformațiile înăscute și dobândite ale membrelor și coloanei vertebrale, paraliziile musculare,— paraliziile infantile—luxația congenitală a șoldului.*
Tratamentul picioruluiplat dureros cu Einlagen după model gipsat.
Proteze, bandaje și aparate ortopedice.
Consultații dela 3—6 str Elena Doamna 27 Iași.

DOCTOR
Corneliu Stoian
Genito-urinare, sifilis, venerice
Consultații 6—8
strada I. C. Brătianu 58

Știri școlare

Noui transferări

în învățământul secundar și primar din Iași

S'au mai hotărât următoarele transferări în învățământul secundar:

D. Claudiu Usatiuc profesor de română la școala normală de băeți „Vasile Lupu", transferat la liceul de băeți din Cernăuți. In locul d-sale a fost numit d. I. Stoian dela școala normală din Chișinău.

D. profesor Radu Constantin dela școala superioară de meserii a fost transferat la catedra de română dela liceul Internat, d-na Paraschiv dela liceul de fete „Oltea Doamna" profesoară de filozofie, a fost transferată la școala de fete Bacău. In locul d-sale a fost numită d-na Bârsan dela Focșani.

Transferările în învățământul primar

Au fost transferați următorii învățători dela școalele de băeți: Ion Simionescu la școala primară de băeți „M. Kogălniceanu", I. Dimitru transferat la școala „Gheorghe Asachi", Ion Corlat la școala No. 3 „Cuza-Vodă", și Gheorghe Brânzan la școala No. 11 băeți transferat dela Bazargic.

Următoarele învățătoare au fost transferate: Aglaia Bogdan la școala primară de fete „Carmen-Sylva", Ana Măilescu la școala „Regina Elisabeta"; Maria Sortir-Talpă la școala „Petru Poni", Maria Niculiu la școala „Elena Doamna", Profira Popescu la „P. Poni" și Maria Gaman la școala primară mixtă din Nicolina.

Direcția Liceului Național

Inspectoratul școlar a primit dela minister înștiințarea că d. C. Stamboliu profesor la liceul Național a fost numit, director al aceluiași liceu în locul d-lui Manoliu pensionat.

D. Stamboliu a fost numit și președinte al comisiunei examenelor particulare și la examenele de admitere în în clasele I-a și a cincia.

Învățătoarea Hortansa Frumușa dela școala „Episcopul Teodosie" din Roman a fost înaintată la Gradul I.

D. Ion Tomescu învățător dela școala primară din Bolonteni-Hângu, a fost reintegrat.

La cursul complimentar

Examenele de absolvire a cursului complimentar primar, vor începe zilele acestea.

S'au fixat două comisiuni: la școala primară „Lambrior" unde vor da fetele examenele, comisiunea va fi prezidată de d. Traian Popescu.

Băeții vor da la școala „Spiru Haret", având președintă pe d. Iancu Dimitriu.

Astăzi 13 Iunie încep examenele de capacitate la șc. normală „Vasile Lupu".

VIF.

Cu prilejul sărbătorirei de astă seară a d-lui senator N. Gheorghiadi

Continuarea din pag. I-a

ghiadi le-a adus comerțului și industriei ieșene.

Conducerea efectivă a Camerei de Comerț „Târgul Eftin", ajutorarea comercianților scăpătați, ajutorarea promptă și eficace a comercianților sinistrați de la Sf. Spiridon, canalizarea contingentărilor spre comerțul și industria ieșană, activitatea parlamentară în favoarea cârciumarilor, etc. sunt acțiuni ce depășesc cadrul sarcinei unei activități politice în... opoziție,

A reușit ca în jurul d-sale să strângă o serie de personalități economice, care, nu numai că îl secondează cu multă dragoste și încredere, dar sunt stimulate de energia ce degajă din personalitatea sărbătoritului de astăzi.

Iată de ce găsim că numai enumerând toate cele de mai sus, suntem scutiți de elogiile uzuale și de frazele ocazionale.

Sărbătorirea d-lui N. Gheorghiadi ia caracterul, în asemenea împrejurări, a unui meeting unde trecutul și prezentul unei activități, vine să elaboreze un program pentru viitor. Și dacă această manifestare se leagă de numele d-lui senator N. Gheorghiadi, credem că orice omagiu este de prisos, întru cât caracterizarea evenimentului constitue un deplin omagiu. *Lamar*

Personalul serviciului de neurologie dela Spitalul Sft. Spiridon are marea durere să anunțe încetarea din viață a bunei colaboratoare

Aglaia Gheorghiu

care timp de 15 ani a depus un deosebit devotament pentru îngrijirea bolnavilor.

Inmormântarea va avea loc Duminică 14 Iunie, ora 3 p. m. la cimitirul Eternitatea.

Sărbătorirea d-lui Alf. Cirillo

directorul financiar al Epitropiei Sf. Spiridon

pentru 25 de ani de serviciu

In ziua de 8 Iunie, funcționarii Epitropiei Sf. Spiridon au fost invitați de către dl. Alf. Cirillo directorul financiar al Epitropiei, la locuința sa din Curtea bisericei Talpalari, pentru a-și sărbători cei 25 de ani de serviciu.

La această sărbătorire au luat parte următorii:

D-nii Epitropi N. Bădulescu și Dr. C. Vasiliu, dl. Rudolf Suțu fost epitrop și director al Epitropiei de acum 25 de ani, d-nii Gh. Băileanu directorul general, N. Stancu directorul statisticei, C. Drăghici directorul Economatului, ing. A. Kieser, ing. A. Bocec, dr. C. Isac, avocat Al. Carp, P. Catzaiti, Gh. Breviman, C. Ichim, Dim. Păun, Th. a Pescăriței, C. Ciudin, I. Varduca, V. Gorincu, Oct. Dobreanu, V. Olănescu, A. Frimu, Dim. Lambrino, Dim. Samson, Pr. I. Țincoca, S. Packer, Dim. Leahu, etc. Pensionarii d-nii S. Grosu, Gh. Cosma, Oct. Ștefăniu, Dim. Petrovanu, V. Antoniade, Al. Maxim, M. Stancov; d-nele Elena Cirillo, Val. Macri, M. Lambrino, Ecat. Kieser, Agl. Breviman, Fl. a Pescăriței, Nat. Varduca, M. Dimitrean, El. Pavloschi, R. Ciudin, Fin. Sello, El. Burcoveanu, etc.

Intreaga asistență a fost fotografiată în fața locuinței de către apreciatul fotograf S. Packer, după care s'a servit un păhărel din deliciosul Cotnar.

La ora 9 seara s'a dat invitaților o masă, amenajată în grădina locuinței subt un cort grandios, frumos ornat cu ghirlande de stejar și becuri multicolore.

Au rostit cuvântări d-nii Epitropi N. Bădulescu și dr. C. Vasiliu evidențând frumoasele însușiri ale d-lui St. Cirillo atât ca funcționar cât și ca om, în care au găsit întotdeauna un colaborator sincer și prețios. Dl. Rud. Sutu amintește de familia sărbătoritului cu care a avut legături apropiate, de frumoasele calități ce a moștenit cel de față cu prisosință.

Dl. Gh. Băileanu directorul general al instituțiunei aduce elogii d-lui A. Cirillo pentru concursul pe care l-a avut, pentru interesele ce le pune în serviciul instituției și pentru acea corectă atitudine ce o are față de funcționari și față de public.

Din partea pensionarilor vorbește d-l Gh. Cosma fost casier, arătând sprijinul de care s'au bucurat din partea sărbătoritului și afecțiunea de adevărat camarad.

D-l Gh. Breviman vechi funcționar și prieten al d-lui St. Cirillo, oferă din partea funcționarilor un ceasornic de aur și o statuetă de bronz. Ceasornicul, spune domnia-sa îți va da prilejul ca să-ți aminteștî de noi ori de câte ori îl vei deschide.

Mai vorbește d-nul P. Catzaiti din partea funcționarilor dela Serviciul Contabilității și Pr. Țincoca parohul bisericei Talpalari.

D-l Alf. Cirillo încheie seria cuvântărilor, începând cu unele duioase evocări din trecutul acestor 25 de ani. Arată legătura colegială ce trebue să fie între funcționari pentru isbânda cauzei lor, precum și legătura sufletească în afară de serviciu. Pentru acestea, spune domnia-sa a luptat întotdeauna și se simte fericit că funcționarii Epitropiei formează astăzi o familie.

Indeamnă pe funcționari la muncă, fiindcă ea învinge toate obstacolele și mărturisește regretul ce-l simte că se apropie de sfârșitul carierei.

Amintește de întemeetorul societății de economie a funcționarilor Epitropiei, d-l M. Gheorghiadi fostul director și apoi Epitrop, societate ce a adus enorme servicii funcționarilor.

Mulțumește d-lor Epitropi care sunt adevărați părinți ai cauzelor funcționărești și care luptă pentru îndreptarea relelor de care sufere astăzi instituția.

Mulțumește d-lui dir. general Gh. Băileanu și tuturor colegilor și prietenilor pentru manifestarea cordială ce i s'a făcut.

Când cele dintâi zori de lumină s'au arătat la răsărit, serbarea a luat sfârșit spre regretul tuturora, *Y.*

x **Dinți albi** și sănătoși și gură parfumată se obține întrebuințând *Pasta, Praful și Apa de gură Odomenthol* care împiedică caria dentară, distruge microbii vătămători dând dinților splendoarea cuvenită. Depozit Farmacia Dr. Ratianu Cuza Vodă 48. Marca depusă.

Mitropolitul Nicodim și Biblia

(Continuare din p. I-a)

colo și tipografie, i-a dat răgazul de a putea face și aceasta.

A ieșit la iveală cu Noul Testament. Fără îndoială, era o noutate față de ce se făcuse mai înainte.

Dar astfel de lucrări niciodată nu se încheie. După ce le-ai lucrat, tot mai lucrezi la ele. Cauți să faci tot mai bine.

Așa a făcut și Mitropolitul Nicodim. N'a încetat a lucra.

In această vreme, lumea cărturarilor și a scriitorilor a aflat de străduințele sale și a început a le lua în seamă.

Dl. M. Sadoveanu a pomenit de ele cu mari laude în Viața Românească, acum câțiva ani. Mitropolitul Nicodim izbutise a tipări și Psaltirea.

Acestei munci se datorește și Mitropolitul Nicodim n'a putut fi trecut cu vederea, când a fost vorba să se dea pe românește o nouă tipărire a Bibliei. Este vorba de traducerea cu care au fost însărcinați Părinții Gala Galaction și Vasile Radu.

Având în vedere în deosebi meritele de meșter al limbii românești, această însărcinare a cuprins și pe Mitropolitul Nicodim, pe atunci stareț al Neamțului.

Și iată, după lungă așteptare și migăloasă muncă, acum avem proaspăt ieșită din tipar Biblia cea nouă.

Impreună cu strădania celorlalți doi tovarăși de lucru, ea este în mare parte, și lucrarea Mitropolitului Nicodim.

Inalt Prea Sf. Sa a ieșit mai de demult pe ogorul acestor osteneli. Era cu traducerea sa gata, când ceilalți doi învățați preoți au pășit pe această brazdă de lucru. N'a avut decât a-și potrivi lucrul său cu al celorlalți doi și, din această fericită însoțire, a dărui Biserica Românească cu o roadă care întrece tot ce s'a făcut mai nainte.

Pe când vechile traduceri nu ajunseseră până la izvorul celor mai bune texte după care să se facă o traducere, pe când ele nu putuseră avea parte de marile lucrări de traducere și tâlcuire făcute după aceia,—noua traducere poartă în sine roada ostenelilor unui trecut întreg de cercetări cărturărești.

Ce se mai potrivește cu Biblia scoasă de Sinodul Românesc în 1912! Biblia de acum este ceva cu totul nou, cuprinzând în sine sporul de bogății adunate de vreme pe acest ogor.

Se înțelege, o asemenea muncă nu se isprăvește niciodată. Va mai fi ici și colo câte ceva de periat și de lustruit. Se va găsi cineva care să spuie: aici se putea spune mai altfel pe românește.

Nicio Biblie, oricât de bună, n'a scăpat de această lucrare de împlinit cu vremea. Câte nu s'au îndreptat astfel, mai târziu, la vechea Biblie a lui Luther!

Dar așa cum este, noua noastră Biblie e roada unor pricepute și meritoase silințe. Numele Mitropolitului Nicodim e legat de ea. Moldova se poate ferici că un mitropolit al ei a fost părtaș la o asemenea lucrare, că, pe scaunul vlădicesc al ei, merge înainte, brazda vechilor cărturari.

Prin aceasta, Mitropolitul Nicodim se vede cu visul tinereților împlinit. Se vede și răsplătit pentru unele necazuri pe care le-a avut cu Sinodul de înaintea războiului, când silințele sale de a da o Biblie pe scurt (*Mica Biblie*) au fost ocărâte.

Pentru toate acestea, merită acum a fi fericit și sărbătorit. Auzim că se va face.

Dă Doamne!

Arhim. Scriban

Cetiți zilnic ziarul „Opinia"

Linia svelță

O modă rațională combină frumosul cu sănătatea. Grăsimea desavantajează, îmbătrânește și îmbolnăvește.

CEAIUL D'ERNST RICHTER

compus din 11 plante naturale, nu conține corpuri chimice, sărurî sau alte ingrediente vătămătoare organismului, slăbește în mod absolut higienic, influențează circulația sângelui și întinerește.

Pachetul Lei 100
Extra concentrat Lei 120

Istoria se repetă

...în chestia trimeterei la băi a asiguraților sociali, în suferință

În chestia trimiterei la băi a asiguraților Casei asigurărilor Sociale, se repetă și anul acesta povestea de acum un an.

Timp de câteva luni, sute de asigurați în suferință au fost purtați pe drumuri, examinați de diferite comisii medicale, puși să facă diferite cereri, intervenții etc. pentru ca la urmă să fie informați, ca n'au fost admiși—și că din lașul care numără 18 mii de asigurați vor fi trimiși, în total în cele trei serii un număr de 77 asigurați.

Ceiace-i mai grav este că din cei 77 de asigurați admiși pentru băi, prea puțin sunt cu adevărat bolnavi—ci majoritatea intimi ai conducerei Casei Asigurărilor—unii dacă nu ne înșelăm chiar consilieri la această instituție, sau altele similare.

E o situație regretabilă, care creiază o stare de spirit penibilă în rândul muncitorilor ce plătesc bir către această instituție.

Z. dess.

I. P. S. Mitropolit Nicodem al Moldovei

locțiitor al Patriarhului Miron

După cum se știe, I. P. S. Patriarh Miron Cristea a fost invitat de biserica Anglicană să facă o vizită la Londra.

Patriarhul României a hotărît ca această vizită să aibă loc între 20 Iunie și 20 Iulie. În călătoria I. P. S. Sale în Anglia, Patriarhul Miron va fi însoțit și de P. C. Arhimandrit Iuliu Scriban.

Pentruca treburile Patriarhiei, și Consiliului central bisericesc să nu sufere, s'a hotărît ca în tot timpul cât va lipsi din țară I. P. S. Miron, să-i ție locul I. P. S. Mitropolit Nicodem al Moldovei.

La Mitropolia Moldovei s'a primit o adresă prin care i se aduce la cunoștință Mitropolitului această înaltă atribuție ce i s'a încredințat.

Adresa patriarhală menționează că timp de o lună Mitropolitul Moldovei va semna deciziile consiliului central și va lua hotărîri în ce privește buna gospodarire a arhiepiscopiei Bucur ș ilor și administrarea Patriarhiei.

S.

Când sunt vindecați hemoroizii? Bolnavii de hemoroizii sunt supuși recidivei, mai cu seamă când boala nu este vindecată radical. Asemenea bolnavi ar trebui să întrebuințeze un remediu, care previne și vindecă în acelaș timp păstrându-și eficacitatea chiar atunci când este întrebuințat un timp mai îndelungat, șinu conține elemente vătămătoare. De zeci de ani se recomandă de către medici SUPOZITOARELE HEMORRHOIDALE *ANUSOL* „GOEDECKE„ din cauza efectului lor neapărat sigur la toate bolile de hemoroizi.

Se obține la toate farmaciile. 5

Desvelirea bustului

fostului prefect de Tutova, Strae Belloescu

Amănunte din viața și activitatea lui

Mâine, Duminică, se dezvelește în grădina publică din Bârlad bustul regretatului profesor și prefect Stroe Belloescu, asasinat mișelește în 19.2. Bustul a fost executat de d. Mateescu, profesor la Academia de Bele-Arte din localitate.

Într'o cuvântare rostită cu prilejul comemorării lui Stroe Belloescu, de către d. profesor Raianu, găsim amănunte interesante cu privire la dragostea lui Belloescu pentru săteni, d. Raianu spunea:

— „Belloescu gândea că țărănimea a păstrat mai cu credință tradiția cinpe o ue glorie din trecutul neamului nostru, tradiție care-i temelia patriotismului.

Din unele spuse de Belloescu se afirmă că a fost antisemit. Dar acelaș Belloescu — a spus d. Raianu — din mult-puținul aur cât câștiga prin munca lui cinstită, împărțea, ca un adevărat creștin și la evreii bătuți de Dumnezeu și de soartă, împovărați de familii grele, pe cari n'aveau cu ce să le hrănească și să le încălzească pe vremea gerurilor Bobotezei".

Trebue să notăm că d. Raianu a fost elevul lui Belloescu și a ocupat apoi catedra de matematici, ocupată înainte de Stroe Belloescu.

La solemnitatea de mâine, va participa și d. dr. Angelescu, ministrul de instrucțiune.

DAN

SPORTIVE

Campioana Iașului „Victoria c. f. r.", va juca mâine Duminică, la Tighina cu „Traian". Victoriștii vor depune și mai mari străduințî, ca prin forțe proprii să ajungă acolo unde au dreptul.

Formația, care se deplasează sub conducerea d-lui cpt. Toporăscu, va fi aceia care a jucat contra „Textilei".

Terminând în învingători, ieșenii au lăsat de a intra în matchurile de baraj. Le urăm tot succesul.

SEMM.

Purgativul cel mai bun? Pilulele de Slănic!

Pentru comuna Miroslava

S'a prezentat la prefectura de județ, fiind primită cu toată bunăvoința de d. subprefect Al. Velciu, o delegație de cetățeni din com. Miroslava care între altele, a solicitat sprijin pentru trecerea com. Miroslava dela judecătoria de ocol Voinești, departe zeci de klm. la un ocol în oraș, găsindu-se la periferia acestuia, mai ales că com. Galata, ale cărei două sate au trecut la com. Miroslava a ținut totdeauna de un ocol al orașului.

În chestiuni de tutelă, oameni cu nimic vinovați legilor, ci ajutând orfani și minori, în mod onorific, trebuind să plece pentru sfaturi de familie, în plenul lor, le prea greu, la distanțe așa de mari, mai ales lipsiți de alte mijloace de transport decât piciorul.

Șezătoare-religioasă

Duminică 14 Iunie ora 3 d. a. va avea loc o frumoasă șezătoare religioasă dată de Biserica Barnovschi, Păr. Petru Chirica va ține conferința „Isus, maestrul vieței". Se va juca o foarte frumoasă piesă religioasă „Rai și iad" (în trei acte mari). Va urma un bogat program religios-național.

Bunii creștini sunt poftiți a lua parte, dându-și cu drag obolul lor în folosul bisericei.

Conferință sionistă

Duminică dimineață are loc în Iași conferința sionistă regională, cu participarea secțiilor sioniste din Moldova.

Din București vor lua parte d-nii Nussbaum și dr. C. Singer.

Desbaterile conferinței vor continua două zile, în localul organizației sioniste.

O revoluție fără precedent IN ARTA DE A INGRIJI TENUL

NE SOSEȘTE DELA *Paris*

FORMULELE DOCTORULUI

ALFRED CURIE

au pus în serviciul îngrijirei FRUMUSEȚII produse de

RADIUM

preparate de către doctorul în farmacie A. Moussalli vechiu colaborator al celebrului chimist Frouin, de la Institutul Pasteur din Paris.

PRODUSELE

THO-RADIA

CU BAZĂ DE RADIUM ȘI THORIUM

CREMA
TUBUL MARE .. .. Lei 80
BORCANUL .. .. .. Lei 110

PUDRA
CUTIA MARE .. .. Lei 110
CUTIA MIJLOCIE Lei 60

prezintă toate garanțiile de eficacitate fiind absolut nevătămătoare.

- Ele sunt inofensive deoarece în compoziția lor nu intră nici o substanță care absorbită prin piele ar putea fi dăunătoare organismului.
- Aceste produse sunt de o eficacitate uimitoare deoarece conțin principii activi dotați cu proprietăți curative.
- Crema și pudra THO-RADIA repară țesuturile epidermei, stimulează vitalitatea celulară, și fac să dispară acnea, coșurile și roșeața pielei.
- Ele sunt prin excelență produse de înfrumusețare, dând pielei frăgezimea, aspectul mat și strălucirea normală a tinereței.

În Franța sute de mii de persoane au adoptat această neprețuită descoperire a științei moderne, ale cărei binefaceri se răspândesc vertiginos în lumea întreagă.

DEPOZIT:
SOCIETATEA GENERALĂ DE PARFUMERIE ȘI PRODUSE CHIMICE S. A. R.
București, Strada Luterană Nr. 6
Telefon 3.93.98

Informațiuni

x *Procesul Tobias Kahane* — În fața Tribunalului secția II a venit spre judecare procesul de excrocherie intentat comerciantului Tobias Kahane din str. C. Negri, de către mai mulți pensionari ieșeni.

Procedura nefiind completă, procesul a fost amânat.

x **Direcțiunea cursului profesional de ucenice** din Iași, roagă pe domnii patroni, pentru ca munca unui an întreg să nu fie zădărnicită, să trimeată ucenicile regulat la cursuri în ultimele zile de clas, iar în zilele de 16, 17 și 18 Iunie a. c. când vor avea loc examenele, să nu lipsească în nici un caz.

x La administrația financiară a sosit un acreditiv de patru milioane jumătate, pentru plata restului de salarii pe Mai, a funcționarilor din justiție, interne și pentru Universitate.

x JUBILEUL ȘCOLII „STEAUA". — Împlinindu-se 30 de ani dela înființarea școalei primare și profesionale de fete „Steaua David Herzenberg" din Iași, direcțiunea invită pe această cale pe toate absolventele și fostele eleve, să se întrunească în cancelaria școalei, Duminică 14 c. ora 11 a. m. precis, în vederea festivităților organizate cu acest prilej.

x Un număr nou din „Pamflet", periodicul tinerese și curajos al publicistului ieșan Cosma Damian, se află în lucru, având înmănunchiată colaborarea tinerei generații ieșene: Eusebius Camilar, M. Gr. Constantinescu, Jean Pascal, Ion Roșu, Cosma Damian, Toma Alimoș, George Liliac, S. Săulescu, Gh. N. Luțașcu, etc.

Peste câteva zile acest al 42-lea număr din „Pamflet" va fi pe piață.

x La ședința Asociației femeniste de Luni 15 Iunie ora 5 p. m. pe lângă programul anunțat, se adaugă și omagiul pe care comitetul dorește să-l aducă d-nei Aglaia Pruteanu pentru contribuția adusă la propășirea Teatrului Național din Iași timp de peste 30 de ani.

x Partidul Național Țărănesc sectorul Hala Sf. Lazăr convoacă toți membrii la sediul sectorului din strada Rosetti No. 23, pentru Duminică 14 Iunie ora 5 fix.

x PRODUCȚIA CONSERVATORULUI. — Duminică are loc la Teatrul Național, producția de fine de an a Academiei de muzică. Programul e variat și atrăgător. Se va reprezenta între altele și o frumoasă piesă „Sărutarea" de Th. de Banville, interpretată de absolvenții clasei de declamație a d-lui Mihai Codreanu, rectorul Academiei.

x Și d. dr. Beceanu stă pe gânduri de a accepta demnitatea de consilier în Societatea apelor,—din motive încă neprecizate.

x Lucrătorii ospătari dela berăria Bragadiru, în perfect acord cu patronii, au încheiat un contract colectiv pe timp de un an.

Tragerea premiilor gratuite ale ziarului „Opinia" (seria 65-a) va avea loc Vineri 19 Iunie, ora 11 dim. în sala TRIANON.

Preschimbați bonurile din timp.

V'ați intoxicat? Luați îndată Pilule de Slănic

Profund îndurerați: Lucian și Virgil Gheorghiu fii, Elvira Manoliu soră, Emilia și I. Manoliu frate cu copiii, Elena și Maior Dr. Teodorescu, Olga și Maior N. Cerbulescu cu copiii, Blancha și avocat Justin Teodorescu, Maria și I. Coneagă cu copiii, Maricica și Preot C. Mitru cu copiii, familiile înrudite Birzu, Știubei ii, frați, surori, veri și verișoare, cumnați și cumnate, nepoți și nepoate, au nemărginita durere de a anunța încetarea din viață, după o scurtă și grea suferință, a iubitei lor

Aglae Gheorghiu

în etate de 57 ani

și roagă toți cunoscuții și prietenii de a lua parte la ceremonia înmormântării, ce va avea loc mâine Duminică 14 Iunie a. c. ora 3 p. m. la cimitirul Eternitatea.

Cortegiul funebru va porni dela Biserica Sf. Spiridon, unde se află depus corpul neînsuflețit.

sănătos sau bolnav

este în primul rând o chestiune de curățenie. Deci spălați-vă regulat cu „Cheia Raiului", săpunul cu spumă rapidă și abundentă, săpunul plăcut parfumat și care desinfectează.

CHEIA RAIULUI

săpunul pentru d-ta

ETTY BERCOVICI
BORI BELGRA
Logodiți
Iași Chișinău

x Bonurile de premiu „Opinia" seria 65 se preschimbă la administrația ziarului la 4-7 d. a.

CONTROLAȚI obligațiuni, lozuri etc. Luați informațiuni pentru obligațiuni, lozuri numai la ADAM HIRSCHMÜLLER Control de efecte de valoare, Cernăuți, str. Mărășești 23, Căsuța poștală No. 2.

Epitropia Fondațiilor Ghizela și Arnold Weinrauch Iași

Convocare

În conformitate cu Art. 19 din Statute, avem onoare a ruga pe Domnii membrii donatori și cotizanți ai Societății pentru distribuire de lemne la săraci, de a lua parte la adunarea generală ce va avea loc Duminică 28 Iunie 1936 ora 10 dimineața în localul propriu din str. Anastasie Panu No. 18, în ordinea zilei fiind următoarele chestiuni:

1) Darea de seamă a activității societății.

2) Aprobarea bilanțului și a contului de gestiune pe anul 1935 | 36.

3) Descărcarea Consiliului de Administrație de gestiunea sa.

4) Aprobarea bugetului pe anul 1936 | 37.

5) Ratificarea cooptării noilor membri.

Vor avea drept de vot toți donatorii cari au contribuit cu o sumă cât de mică și toți cotizanții societății, cari sunt în curent cu plata cotizațiilor.

Dacă la data de 23 Iunie 1936 nu se va aduna numărul suficient de membri, adunarea se va amâna de drept pentru ziua de 5 Iulie 1926, la aceiași oră și în acelaș local. Ordinea de zi va rămânea neschimbată.

La această dată se vor lua deciziuni oricare ar fi numărul de membrii prezenți.

Epitropia Fondațiilor Ghizela și Arnold Weinrauch.
Președinte, A. *Weinraueh*
Secretar *Nathan Sshwartz*

Reparația bisericei Sf. Constantin

În vara trecută—1935—tot în „Opinia", am făcut apel către bine credincioș i creștini din Iași, spre a contribui la reparația exterioară a bisericii „Sf. Imparați Constantin și Elena" din strada Palat.

Sunt dator să dau socoteală de ceia ce am făcut.

Cu ajutorul multor ostenitori—a căror nume din lipsă de spațiu—îmi pare rău că nu-l pot da aici—și cu a celor ce au contribuit, s'a colectat suma de 31.326 lei, care mărită cu 6000 lei arenda unei grădini proprietatea bisericii, a dat un total la încasări de 37.326 lei.

Lucrarea de reparație a bisericii, executată după devis și recepționată de D-l arhitect M. Stoian, a costat 36 885 lei.

Soldul de 441 lei împreună cu toate scriptele acestei lucrări, au fost predate Consiliului parohial a parohiei Barnoschi—la 22 Aprilie a. c. față fiind și preoții: P. Chirica și Dăscălescu.

În numele bisericii „Sf. Constantin și Elena" aduc și pe această cale, cele mai bune mulțumiri tuturor celor ce s'au ostenit și au contribuit la repararea acestei biserici.

Dumnezeu să răsplătească fiecăruia după jertfa și dragostea sa.

Preot Ștefan Gheorghiu
fost slujitor la Bis. „Sf. Constantin și Elena" în 1935
12 Iunie 1936.

DURERI DE CAP, ORICÂT DE CHINUITOARE, ORICÂT DE GRELE ALUNGĂ IMEDIAT

NOVAL

Antinevralgic cu efect sigur și nevătămător.
Cereți la farmacii cutii originale.

S'A REDESCHIS S. KAHANE
vechiul magazin de coloniale și delicatese din Piața Sf. Spiridon

IN STRADA I. C. BRATIANU Nr. 140
(v.s-a-vis de Casa Asigurărilor Sociale)

Complect renovat, bine asortat, și vinde tot cu prețuri eftine

GRADINA AZUGA

organizează Duminică 21 Iunie ora 3—8 o

Chermesă

PENTRU COPII

cu concursul Teatrului de copii al d-nei Comănescu

Program și concursuri cu premii în valoare de mii de lei oferite de Fabrica Schmoll-Pasta, Arta Industrială și Moca.—Detalii prin afișe de mână.

ULTIMA ORĂ

In cazul nenorocirei de la Cotroceni
Raportul de expertiză stabileşte
felul vinovat cum s'au construit tribunele fatale

Bucureşti 13.— Comisiunea de experţi, compusă din d-nii profesori Filipescu, Niculescu şi Ionescu dela Şcoala Politehnică, a depus ieri d-lui prim procuror Procop Dumitrescu raportul cu rezultatul cercetărilor făcute asupra materialului şi construcţiei tribunei care s'a prăbuşit la Cotroceni.

Comisia de experţi a constatat că n'a existat nici un fel de siguranţă asupra rezistenţei materialului.

*

Ajutorarea victimelor

Comisiunea numită de Suveran, pentru ajutorarea victimilor nenorocirei dela Cotroceni, s'a întrunit ieri la Palatul Regal, după ce vizitase spitalele cu răniţi.

M. S. Regele a donat trei milioane lei pentru ajutorarea victimilor. Astăzi, comisiunea se va deplasa din nou la spitale şi va înmâna fiecărui rănit în parte o sumă de bani.

Ancheta judiciară

Ieri după amiază a fost audiat senatorul Hristodorescu, acuzat că a dat o scrisoare de recomandaţie antreprenorului Marin Druţu.

Senatorul a recunoscut că a dat câteva rânduri scrise lui Druţu, însă acum un an şi nu pentru construcţia tribunei dela 8 Iunie.

Din cei arestaţi au făcut apel opt.

Druţu şi Blumenfeld n'au atacat confirmarea : a datelor de arestare.

Astăzi se va fixa termenul de judecată a apelurilor.

Incepând de astăzi s'a luat măsura ca situaţia răniţilor să fie dată zilnic la radio, pentru informarea provinciei.

Numărul victimelor

In legătură cu numărul victimelor, ziarul „Epoca" publică următoarele :

„O altă ciudăţenie este în felul cum se face publicitatea oficială a numărului victimelor,

Câţi morţi au fost? Dacă discreţia putea avea unele justificări în primele momente acum prelungirea sistemului nu mai are nici un rost. Să se spue adevărul întreg, să se publice neîntârziat numele tuturor morţilor şi al tuturor răniţilor".

Peste cîteva zile începe
procesul inginerului Ciulei

Bucureşti 13 — Procesul inginerului Ciulley acuzat de asasinarea Titei Cristescu, se va judeca la Curtea cu Juri din Bucureşti, în ziua de 25 Iunie.

Astăzi se vor trage la sorţi juraţii din sesiunea ce începe la 15 Iunie.

Curtea care îl va judeca pe Ciulley, va fi compusă din d-nii : preşedinte Foişoreanu şi judecători Mayer şi Loghin.

Indrăzneaţă spargere la un magazin din centru
Doi vânzători încearcă să prade magazinul unde lucrau

Gardianul public din centru a observat astă-noapte un tânăr suspect care staţiona în faţa magazinului de coloniale al d-lui Pincu Cahane din str. Cuza-Vodă 83. La apariţia sergentului, tânărul a început să fluiere şi să bată în oblonul magazinului. Gardianul l-a arestat şi l-a condus la chestură. Supus unui interogatoriu de către comisarul de serviciu, tânărul a declarat că se numeşte Lazăr [illegible] din str. [illegible] funcţionar la magazinul Cahane.

El a mărturisit că împreună cu alt vânzător din acea prăvălie, anume Kopel Iancu din str. Păcurari 170, a decis să comită o spargere la magazinul unde aveau serviciu.

Astă-noapte Kopel Iancu a pătruns în beciul care se află dedesubtul prăvăliei.

Folosindu-se de o ştangă, improvizatul spărgător a apart podeaua magazinului şi a pătruns înăuntru, unde a strîns o cantitate de mărfuri şi se pregătea să spargă tejgheaua.

Lazăr Ştocman rămăsese în stradă, având misiunea de a-şi anunţa complicele în cazul unei eventuale primejdii.

Comisarul de serviciu, vrînd să controleze spusele lui Ştocman, a pătruns în magazinul Cahane, unde a găsit într'adevăr ascuns după nişte lăzi, pe Kopel Iancu.

Acesta a fost condus la chestură.

Ancheta continuă.

UN ACCIDENT AL ARTISTEI
MARLENE DIETRICH

Londra 13.—Cunoscuta artistă de cinematograf Marlene Dietrich, a fost eri victima unui accident.

Pe când îşi interpreta rolul într'un nou film, la un moment dat a jucat o scenă cînd trebuia să sară din tren. Partenerul ei a închis brusc uşa vagonului, după dânsa şi i-a prins mâna care i-a fost fracturată.

Artista cu o fractură gravă a braţului a fost transportată la spital.

Un grup de funcţionari cehoslovaci, vizitează Iaşul

Cu acceleratul de azi dimineaţă a sosit la Iaşi un grup de funcţionari dela căile ferate din Cehoslovacia. Aceşti a întorc vizita pe care s-au făcut-o anul trecut ceferiştii dela asoc. „A. D. Xenopol".

In gară au fost primiţi de toţi funcţionarii superiori din staţia Iaşi, în frunte cu d-nii ing. N tescu, directorul regional c. f. r., ing. Ciugulescu, colonel Ţaranu, Alfangiu, etc.

Muzica reg. 11 Transmisiuni a executat imnul naţional românesc şi pe cel ceh.

A urmat o gustare în restaurantul gării, după care aspeţii au vizitat monumentele istorice a e Iaşului.

La orele 1, are loc un banchet la căminul cultural c. f. r. „Râr a Cabenă".

Proces de abuz de încredere
Un comerciant achitat

Tribunalul secţia II s'a pronunţat ieri în procesul de abuz de încredere intentat de firma „Siegler et fii" din Galaţi în contra reprezentantului ei din Iaşi, d. Aizic Marcus din Str. Eternităţii.

Acesta era acuzat că a încasat sumi de bani în numele firmei,— pe care însă nu le-a remis.

Din partea inculpatului, d. avocat Max Silberman a demonstrat în faţa Tribunalului că sumele reţinute de d. Marcus, i se cuveneau drept comision pentru mărfurile plasate.

Tribunalul a achitat pe d. Marcus.

Ţărăniştii reiau lupta pentru răsturnarea guvernului
Mari adunări în ţară. Participarea d-lui Maniu

Bucureşti 13.— Delegaţia permanentă naţional-ţărănistă a hotărât continuarea campaniei împotriva regimului.

Se vor ţine noi întruniri regionale la care vor participa fruntaşi din conducerea partidului.

La întrunirile convocate în Ardeal şi unde va lua cuvântul şi d. Iuliu Maniu, d. Mihai Popovici va reprezenta pe d. Ion Mihalache.

Se afirmă că d. Maniu va folosi acest prilej pentru a arăta necesitatea absolută de a se schimba actuala tactica.

După întrunirile din Ardeal, d. Mihai Popovici va veni la Bucureşti, spre a face d-lui Mihalache o importantă comunicare din partea d-lui Maniu,

Pe de altă parte d. Virgil Madgearu va face o călătorie de informaţii în străinătate, plecând mai întâi la Paris şi apoi la Londra. Călătoria va dura aproape o lună.

Intre timp şi d. Ion Mihalache va avea o serie de întrevederi cu fruntaşii vieţii politice.

Săptămâna viitoare se va întruni din nou biroul partidului spre a hotarâ seria noilor întruniri.

Un aviator romîn
în raid în jurul pământului

Bucureşti 13.— Cunoscutul aviator Bâzu Cantacuzino va întreprinde curând un senzaţional raid în jurul pământului, spre a bate recordul stabilit în 1934 de Willy Post care a făcut ocolul în 7 zile şi 18 ore.

Raidul lui Bâzu Cantacuzino a fost pus sub înaltul patronaj al M. S. Regelui.

O parte din clerul ieşan
nu agrează numirea noului Vicar

La biserica Sf. Ilie s'a ţinut o adunare preoţească sub preşidenţia pr. prof. Valeriu Iordăchescu, preşedintele Asociaţiei generale a clerului din Moldova.

Au luat cuvântul preoţii Valeriu şi Cicerone Iordăchescu, Ioan Ţincoca, C. Nonea, Gh. Tudorache, Panţiru, Luchian, C. Vuescu, Gh. Niculea, I. Ta[illegible] etc.

Toţi vorbitorii s'au pronunţat împotriva numirei P. C. Arhimandrit Valerie Moglan ca Vicar al Mitropoliei Moldovei.

O delegaţie compusă din preoţii Valeriu şi Cicerone Iordăchescu, I. Ţincoca, Gh. Niculea, C. Vuescu şi N. Hodoroabă s'a prezintat I. P. S. Mitropolit Nicodim, expunându-i cele discutate la biserica Sf. Ilie.

Mitropolitul a explicat pe larg situaţia şi a arătat că cererea delegaţiunii nu-i potrivită şi nu poate fi satisfăcută.

Ştiri poliţieneşti

Arestarea unui evadat. — Astă-noapte a fost arestat individul Dumitru Popescu, care în urmă cu câtva timp a evadat dela Colonia de muncă Plevna (Ialomiţa).

Agresiune. — La spitalul Israelit a fost internat d. Ilie Radu din str. Mizil 1, care a fost lovit în cap cu un corp contondent, de către numitu C. Babaliu, din str. Ţuţora 42.

Dispariţie — D. T. Dulce proprietarul brutăriei din str. Nicolina 126, a reclamat eri poliţiei că lucrătorul Grigore Todirică din str. Bucium 21, a dispărut.

x Tânărul comerciant Isack Perlitz din str. Costachi Negri, a suferit aseară un acces de alienaţie mintală. El a încercat să se arunce dintr'un balcon. Un medic din cartier i-a dat ajutoare,

V'aţi stricat stomacul? Luaţi pilulele de Slănic.

Familiile Pavel şi Bârsănescu anunţă parastasul de un an al iubitului lor

Marcel Pavel

Duminică, 14 Iunie, ora 11, în Biserica „Sft. Spiridon" şi roagă rudele şi prietenii a lua parte.

Direcţiunea şi profesorii Seminarului teologic din Chişinău anunţă parastasul de un an al scumpului lor coleg

Marcel Pavel

Duminică, 14 Iunie, ora 11 a. m. la Biserica „Sft. Spiridon".

Audienţa d-lui Goga la Rege
Cuziştii pregătesc un manifest către ţară

Bucureşti 13.—D. Octavian Goga, şeful partidului naţional-creştin, a fost primit eri după amiază într'o audienţă de M. S. Regele.

Audienţa a durat dela orele 4 până la orele 6. D. Goga a ţinut să pună în curent pe Suveran cu punctul de vedere

D. OCTAVIAN GOGA

al naţional-creştinilor, asupra tuturor problemelor politice interne şi externe.

După audienţă d. Goga a primit acasă vizita d-lui prof. A. C. Cuza. Apoi d. Goga a fost vizitat de d. D. R. Ioaniţescu.

In cursul zilei de astăzi va avea loc o nouă întrevedere între d-nii Goga şi Cuza, pentru semnarea manifestului naţional-creştin adresat ţării, — manifest care va fi dat publicităţii zilele acestea.

Acţiunea d-lui Titulescu

Bucureşti 13.—D. N. Titulescu ministru de externe însoţit de d. Jean Paul Boncour, prim secretar la legaţia Franţei, a plecat aseară la Constanţa, pentru a se odihni. Inainte de a pleca, d. Titulescu a avut o importantă întrevedere cu d. Inculeţ ministru de interne.

Consiliu de miniştri

D. Gh. Tătărescu se înapoiază azi în capitală. In cursul zilei va avea loc un consiliu de miniştri, care va lua în discuţie problemele politice la ordinea zilei.

La Banca Naţională

D. Victor Antonescu, ministrul finanţelor, a fost primit eri dimineaţă în audienţă de lucru de Suveran.

Cu acest prilej d-sa a prezentat Regelui spre semnare şi decretul regal de numire a d-lui Eugen Savu ca vice-guvernator al Băncii Naţionale, în locul devenit vacant prin expirarea mandatului d-lui C. Teodorescu.

Un incident care a făcut vîlvă

Sub acest titlu ziarul „Epoca" publică următoarea informaţie curioasă :

Cu ocazia serbărilor de la 8 Iunie, s'a întâmplat un incident care a făcut oarecare vâlvă în cercurile diplomatice

x Contra durerilor musculare, articulare, sciatice de natură reumatică sau gutoasă, întrebuinţaţi Frantzbrandwein Mentoformic Dr. Ratianu aprobat de Consiliul sanitar Superior. Alină durerile redând buna dispoziţie. Depozit Farmacia Dr. Ratianu Iaşi, Cuza Vodă 48.

Abatoare clandestine la Copou
Carne din vite dubioase introduse în oraş

Autorităţile judiciare au fost sezizate că în comuna Copou, mai mulţi măcelari ar tăia vite în mod clandestin.

In afară că prejudiciază veniturilor comunei, prezintă şi o primejdie pentru sănătatea cetăţenilor.

Trebue menţionat că parte din carnea aceasta se plasează şi în oraş.

Autorităţile au ordonat cercetarea cazului.

ORA 12
Guvernul a interzis
întrunirea convocată de d. Dem. Dobrescu

Bucureşti 13.—Ministrul de interne a interzis întrunirea populară convocată de d. Dem. Dobrescu, pentru mâine în sala Tomis.

La această întrunire urma să se discute cauzele nenorocirei de la Cotroceni.

S'au terminat pregătirile pentru congresul liberal

Bucureşti 13.— Comisiunea pentru organizarea congresului general al partidului liberal, a terminat lucrările.

Azi dimineaţă s'au examinat ultimele rapoarte judeţene, urmând ca la întoarcerea d-lui Dinu Brătianu să se fixeze data congresului.

*

Dl. Gh. Tătărescu se întoarce deseară în capitală. Chiar în cursul nopţii va avea o întrevedere cu d. Inculeţ, în legătura cu unele măsuri de ordine!

Mâine dimineaţă va avea loc o consfătuire a membrilor guvernului.

Examenele de bacalaureat

Bucureşti 13.—Azi dimineaţă a început la ministerul instrucţiunii lucrările în vederea stabilirei comisiunilor de bacalaureat.

Intrunire vaidistă la Cernăuţi

Cernăuţi 13 — Mâine are loc în localitate o mare demonstraţie a „Frontului Românesc".

Vor vorbi d-nii Vaida-Voevod, D. R. Ioaniţescu, prof. P. Dragomirescu etc.

Dejalinuri străine
pentru cămăşi şi pijamale
găsiţi în Iaşi numai la mag.
EDUARD

Nu cumpăraţi rochii de vară până nu vizitaţi bogatul asortiment de IMPRIMEURI, al mag.
LYON'S
(lângă Socec)
MARE REDUCERE de PREŢURI

Informaţii

x Un ziar din Bucureşti a afirmat că d. Ion Alexa, preşedintele organizaţiei Partidului Poporului şi vice-preşedinte al Ligii Culturale din Tg. Lespezi, ar fi trecut la partidul naţional-creştin.

Ştirea este complect inventată.

Dl. Ion Alexa ne scrie că este şi va rămâne strajă neclintită lângă d. Mareşal Averescu şi lângă d. Necula Nemţeanu preşedintele organizaţiei averescane de Baia.

x „POLITICA" de astăzi după amiază, publică articole şi reportagii despre: guvernul şi catastrofa de la Cotroceni, societatea apelor, situaţia dela şcoala V. Malinescu, un primar puşcăriaş, cronica rimată a săptămânii, praznicul de la P. Iloaie, etc.

x Mâine are loc căsătoria distinsului magistrat d. Petru Gherghel cu d-ra Mary Iamandi fica neuitatului Grigore Iamandi. Transmitem felicitări tinerei perechi.

x Eri s'a celebrat la oficiul stării civile cununia d-rei Mancea Lazarovici orfană de război, crescută la Orfelinatul Evreesc, cu tânărul David Sapşa din Tg.-Frumos.

Căsătoria religioasă va avea loc mâine seară la Orfelinatul Evreesc, în cadrul unei deosebite solemnităţi.

x La poliţie e cercetat un anume Traian Romanciuc din com. Mărăţia (Suceava) care a mărturisit că e dezertor de la Reg. 39 infanterie Floreşti şi că ar fi aruncat din tren în timpul mersului pe un caporal, cu care avusese o ceartă.

Str. Brătianu 82
vis-a-vis de str. Mârzescu
Cumpăr bijuterii
Aur dinţi 140 lei gramul

După un chef oricât de mic
Luaţi pilule de Slănic.

Războiul civil în China

Shangai 13.— Trupele guvernului din Nanking s'au ciocnit cu trupele guvernului din Canton, la sud de Hengcin. Bătălia este în curs. Guvernul din Nanking a cerut guvernelor străine să nu vândă arme sudiştilor.

Trupele sudiste au început să se retragă.

Poimâine ploaie de milioane
NUMAI CU
LEI 250
participaţi la marea tragere a clasei 4-a adresându-vă
Marei Colecturi
CAMPUS & BASSA
Iaşi str. Lăpuşneanu 16
Remiteri provincie la cerere.
Sucu sala specială
„VULPEA"
Str. Cuza Vodă 1
SUCURSALA SOCOLA
Str. Socola 33

Pilulele „Slănic"

ANUL XXXII No. 8754

ABONAMENTE

Lei 350 . . . . . pe un an
„ 180 . . . . . „ 6 luni
„ 90 . . . . . „ 3 „
„ 1000 . . . . Instituții publice

ATELIERELE TIPOGRAFICE
IAȘI. — STR. LĂPUȘNEANU 37

Telefoane { Redacția 391 / Administrația 394 / Serviciul de noapte 367

1 LEU

OPINIA

Ziar popular cotidian

MARȚI 16 IUNIE 1936

OPINIA SERIA 66-a

PREMII Gratuite BON No. 20

Discuții și păreri

„Sinodul tâlhăresc" dela Chișinău

Adunările eparhiale—aceste parlamente bisericești moderne—se mai numesc și sinoade eparhiale, titulatură uzitată mai ales în Ardel. Prin felul cum sunt alcătuite, numărul mirenilor este cu mult superior față de cel al clericilor, încât conducerea desbaterilor este foarte dificilă. Și când trebuie să știm că în aceste foruri a pătruns politicieni cari nu renunță la manierele lor electorale, ne putem da seama ușor că ierarhi și preoții au mult de suferit din cauza aceasta.

Cele ce s'au petrecut, curând, la adunarea eparhială a Mitropoliei Chișinăului ne-au determinat să răsfoim tomurile istoriei bisericești și să ne transportăm cu mintea tocmai în veacul 5 lea. Erau turburările ereziilor nestoriene și monofizite cari frământau Biserica creștină. Patriarhul Florian al Constantinopolei se zbuciuma ca să stingă aceste răticiri, fiind ajutat de papa Leon cel Mare al Romei. Dar a găsit un adversar înverșunat în persoana lui Dioscur patriarh de Alexandria care, prezidând sinodul dela Efes (449) prin violență și despotism, a sabotat lucrările și desbaterile, fiind sprijinit de soldați înarmați, de călugări inculți și parabolani cu ciomege. Florian a fost bătut crunt de aceste cete inconștiente încât, după 3 zile, a și murit. Majoritatea episcopilor ortodocși, în frunte cu papa Leon cel Mare, a cerut anularea hotărârilor ce luseseră consemnate sub presiunea bâtei și au denumit acest sinod cu numele de: „Sinod tâlhăresc" = Latracinium Ephesinum.

*

Iată c'am ajuns să trăim asemenea zile'n care un bătrân mitropolit al unei provincii românești a fost maltratat 3 zile, în adunare publică unde pătrunseseră cete de „gărzi" politice. Într'o atmosferă de vacarm, loviri, injurii, acuzări, trivialități pe cari le relatează gazetele — un iad adevărat—s'au dat la vileag fapte pe cari analele noastre bisericești nu le cunoscuseră. Blajinul mitropolit se ruga și implora să fie respectată, dacă nu persoana, cel puțin instituția sacră care-i Biserica. Pe lângă că n'a fost ascultat, dar a fost torturat și silit să semneze o declarație de renunțare la propriile sale bunuri, din cauză că a fost tras în cursă de „o camarilă alcătuită numai din excroci", cari i-au speculat buna credința și naivitatea.

Dureros lucru pentru noi când citim asemenea scandaluri de notorietate publică, cari se petrec în aceste corporații eclesiastice de unde ar trebui să se audă numai apte lipsite de orice suspiciune și incriminare.

Politica, cu inovația gărzilor teroriste, n'are ce căuta în parlamentele bisericești și dacă laicii sunt avantajați de prevederile legii, c'o majoritate care le asigură orice isbândă, să fie însă călăuziți de spiritul păcii, iubirii și al dreptății.

Așa cum s'au petrecut lucrurile la Chișinău — cel puțin după relatările ce le-au făcut toate gazetele — memorabila adunare eparhială, din anul mântuirii 1936, trece'n istorie ca „sinod tâlhăresc" la fel cu cel amintit mai sus.

Preot
Corneliu M. Grumăzescu
profesor secundar

Tragerea premiilor gratuite ale ziarului „Opinia" (seria 65-a) va avea loc **Vineri 19 Iunie, ora 11 dim. în sala TRIANON.**
Preschimbați bonurile din timp.

Intre lege și realitate...

Romanul unui copil sărac

Proaspăta lege a meseriilor prevede, între altele, și pedeapsa aspră pentru acel patron care va angaja în întreprinderea sau comerțul său, ca ucenici, copii mai mici de 14 ani.

Asta, se vede că n'a știut'o sărmanul copil Victor Bercea din Sculeni, căci cu toate că n'avea decât 12 ani, a pornit'o pe jos până la Iași, ca să caute aicea un serviciu. Nefiind primit nicăeri și sleit de foame, a recurs la gestul unora din semenii săi maturi cărora li se zice „șomeri": a încercat să se sinucidă!

Nu-i așa, d-le autor al legii meseriilor? Sunt fel de fel de copii pe lumea asta: unii's cuminți, alții neascultători! Unii stau acasă lângă poala plină cu bunătăți, a mamei; se joacă, merg la plimbare cu „fraulein"; ceilalți: „haimanalele", n'au ce face și se apucă să caute de lucru, fără să întrebe măcar dacă la vârsta lor legea le dă voie să întreprindă așa ceva!...

Cum te apuci tu prichindelule de Victor Bercea, s'o pornești hai-hui în lumea largă „să-ți câștigi de pâine"?! Ce, mi-o faci pe emancipatu ?! Vezi doar că astăzi cogeamite de oameni maturi, voinici, nu's primiți la muncă. Vrei tu poate să le faci concurență ?!

Parcă te aud că-mi invoci — cu ochii înlăcrămați — că tu n'ai nici o vină; că mămica ta, care numai poate să te ție la școală, te-a trimis „să-ți faci rost în lume"...

Ai să-mi spui că și tu ai fi vrut mai degrabă să rămâi acasă, lângă părinții și frățiorii tăi, să te joci cu ei, să mai auzi câte'o poveste la gura sobei.

Dar acuma, „când te-ai făcut mare", mama nu te mai poate hrăni și îmbrăca, deoarece mai are alți „plozi", după tine, și-i rândul tău s'o ajuți...

Da, naivule! Așa gânduri și-or fi făcut loc în căpșorul tău necopt.

Dar de prisos a fost osteneala și sacrificiul tău.

Legea nu poate suferi ca de pe acuma, dela cei 12 anișori ai tăi, să începi să-ți câștigi singur de-o pâine și să mai porți grija a lor tăi...

Legea vrea să te mai știe de joacă, să sburzi, să te bucuri de copilăria ta,.., fără să se îngrijească dacă ai ce minca!

Nu-i așa, mititetule ?! Dacă ai fi știut că este „o lege" *așa de bună*, nu ai mai fi încercat să te omori ?...

...Poate, totuși, ți-a ajutat la ceva încercarea de sinucidere: stai acuma la spital, într'un pătuț curat; ți se dă lapte, bomboane și toate astea acasă nu le aveai!...

Dac'ar ști frățiorii, cum te-ar mai invidia...

JOSEPHUS

CETIȚI IN PAG. IV-a ULTIMA ORA

Pentru prestigiul regesc...

Tulburarea dela o Curte orientală — Aventura amoroasă a unei prințese — 100 milioane lei pentru un divorț

Am anunțat aventura prințesei Adza, sora regelui Irakului. Descinzând la un hotel din insula grecească Rhodos, prințesa s'a amorezat de portarul hotelului, un anume Anastasios Hiralambi,

Fără multă vorbă, prințesa Adza s'a măritat cu tânărul și frumosul portar, după ce mai întâi s'a dus la Atena și a trecut la religia creșt-ortodoxă.

Această căsătorie morganatică a produs consternare la curtea Irakului. Regele a trimis o altă soră, să convingă pe Adza că trebue să renunțe la aventura ei, spre a păstra neîntinat prestigiul familiei regale. Însă prințesa Adza a răspuns:

— „Mă plictisesc prea mult la Curtea regală. Renunț la rangul de prințesă și la toate drepturile, preferând să urmez pe alesul inimei".

*

Regele Irakului nu s'a descurajat. A trimis la Atena pe marele șambelan Tachim-Pașa, ca să cerceteze dacă n'ar fi cu putință să se anuleze căsătoria.

Și n'a fost cu putință, deoarece căsătoria s'a încheiat cu respectarea tuturor formelor legale, și deci rămâne perfect valabilă.

Dar șambelanul mai are misiunea să încerce direct pe lângă parter, cu argumente...sunătoare. Se afirmă că i s'a propus o importantă sumă de bani, —întâi 6000 lire sterling, și apoi o sumă care a tot sporit până la 100.000 lire sterling (adică 100 milioane lei). Însă deocamdată portarul n'a consimțit să accepte desfacerea căsătoriei. Dar tratativele continuă...

A intervenit în această afacere și o asociație secretă musulmană care amenință cu moartea pe prințesa Adza, pentrucă a trecut la creștinism și mai ales pentrucă a compromis Curtea regală a Irakului.

Iată câte complicațiuni și câtă tulburare poate produce sângele prea fierbinte al unei prințese aziatice!

Primejdia cartelurilor industriale în Romînia

Pilda trustului zahărului

Lipsa de consum - Îndrumarea poporului spre alcoolism

Lupta contra cartelurilor nu e o formulă demagogică sau o platformă de ocazie pentru un partid politic în acțiunea lui de cucerire a puterei. Cartelul reprezintă în economia societății una din acele inadvertențe ce caracterizează regimul capitalist.

Regimul capitalist are la baza lui concurența, libera circulație, inițiativa privată. Capitalismul numai bazându-se pe aceste principii, își justifică funcția sa istorică și necesară evoluției sociale, progresului, civilizației.

Un exemplu tipic: industria zahărului în România. Această industrie există sub formă de cartel, chiar de la înființarea ei, dând posibilitate unui mănunchiu de speculanți să monopolizeze producția acestui aliment.

Dacă în loc de cartel al zahărului, întreprinzătorii ar fi lucrat pe cont propriu nu numai că s'ar fi intensificat la infinit ieftenirea acestui aliment, nu numai că s'ar fi modernizat mijloacele de producție, însă ar fi făcut ceia ce e mai interesant pentru sănătatea poporului românesc: ar fi stimulat consumul zahărului.

Poporul din țara eminamente producătoare de zahăr, care este România, consumă cel mai puțin zahăr din lume. Ce ar fi însemnat, pentru sănătatea socială a poporului român acest aliment pus la îndemâna tuturor? Cu cât ar fi scăzut consumul alcoolului —singurul „zahăr" pe care-l consumă țăranul român ?!

Las pe seama specialiștilor să mediteze asupra acestui lucru. Și noi pornim să susținem că, în cadrul sistemului capitalist, toate manifestările de stimulare a consumului, devin o bagatelă pe lângă persuasiunea vie, permanentă, interesată, pe care o depune o întreprindere capitalistă pentru a stimula consumul produsului său. Această misiune ar fi avut-o fabricele de zahăr, dacă n'ar fi fost cartelate.

Această misiune utilă societății dispare acolo unde există cartelul. Concurența lărgește masa consumatorilor; cartelul o restrânge. Concurența creiază fabrici, salariați, culturi de material brut; cartelul distruge invenția, restrânge salariații, provoacă șomaj, exploatează pe producătorii de material prim.

Cartelul reprezintă cel mai ter b l monopol, pe care o mână de oameni îl exercită asupra alimentului pub ic...

Existența cartelurilor în România, țară în plină dezvoltare capitalistă, reprezintă o incoherență a economiei noastre.

Numai datorită cartelurilor avem un popor de neconsumatori, redus din toate punctele de vedare.

Avem cartelul zahărului cartelul hârtiei, al peștelui, al sfoarei, al ferului, al geamurilor, al cimentului, și avem și oficiul de valorificare a grâului care în ultima analiză e tot un fel de cartel.

De monopolurile statului nu discutăm. Acelea au o justificare socială.

Ne ridicăm însă cu tărie împotriva cartelurilor private ce dictează de fapt în economia și politica românească și ne transformă dintr'un popor cu speranțe, într'o turmă vegetativă și fără viitor:

LAZAR MARCU

Din toată lumea

Petrecerile!

Când omul vrea să petreacă, găsește ușor prilejul. Petrece la nuntă, la botez, la... înmormântare, la patronul nevestei, al soacrei, al prietenului..., Dar, mă rog, prilejuri de petreceri se găsesc 365 într'un an.

În cinstita noastră țară, gustul de petreceri a trecut și în domeniul public. Tradiționalele pârâzi dela serbările consacrate, au fost căptușite cu tot soiul de petreceri publice: demonstrații sportive, mascarade țărănești uniformizate, ziua cărții a laptelui, a mamei, a copilului, a economiei, a vinului, a gospodăriei, a cooperației, a tatălui, a bunicului etc. etc.

Dar pe lângă vin, lapte și mămă, a mai dat Dumnezeu și... apă, Avem deci și „Ziua apelor", fixată pentru 28 iunie. S'au ordonat iarăși festivități, pârâzi, participarea școlilor și altele. Numai să benchetuim.

Păcat că, din când în când, se întâmplă câte-o tragedie la Cotroceni...

Consumul pâinii

Dintr'o statistică recent publicată într'un ziar englezesc, cu privire la consumul pânii în diferite țări, se constată că în Elveția consumul acestui aliment e cel mai redus.

În cursul unui an, un elvețian mănâncă circa 130 kilograme de pâne, pe când în Franța consumul pânii este de 250 kilograme anual de cap de locuitor, în Austria 175 kgr., în Germania 158 kgr., în Italia 151 kgr., în Anglia 144 kgr. și în Cehoslovacia 140 kgr. de locuitor.

România nu figurează în această statistică și de aceia complectăm noi:

În țara noastră, cetățeanul consumă foarte puțină pâine, deoarece e scumpă, murdară și cu lipsă la cântar.

Ginerele Ducelui...

Contele Ciano, ginerele d-lui Mussolini, a fost decurând numit ministru de externe al Italiei.

Tânărul conte e în vrâstă de numai 33 de ani. Îl întrece în tinerețe chiar și pe d. Eden, ministrul de externe britanic, considerat ca cel mai tânăr diplomat.

Contele Ciano era în ultimul timp ministru al propagandei—post ocupat acum de d. Dino Alfieri.

Ziarele comentează recenta remaniere a guvernului fascist, atribuind semnificații deosebite noilor numiri.

Însă politica externă a Italiei nu va suferi modificări, deoarece în Italia un singur om hotărâște: d. Mussolini.

Barba sau nevasta?

Jack Heldey, un tânăr elegant din bună societate americană, se căsători cu o frumoasă domnișoară din New-York.

După două luni de căsnicie însă, tinerii însurați nu se mai puteau înțelege.

Jack deveni neglijent, purta haine ponosite, gulere murdare și—demonstrativ — lăsa să-i crească o barbă respectabilă.

Tânăra soție nu putea suferi această podoabă bărbătească și deaceia intentă acțiune de divorș.

La Tribunal, judecătorul întrebă pe Jack ce alege: Barba sau nevasta?

—„Barba"! răspunse tânărul soț.

Și divorțul fu pronunțat.

Henri Robert

Henri Robert, ilustrul academician francez, mort decurând, orbise în ultimii ani. Aceasta nu-l împiedica totuși să-și îndeplinească toate îndatoririle.

El a fost ales membru al Academiei franceze, după ce își pierduse vederea.

Henri Robert venea regulat la ședințe, unde desfășura o activitate remarcabilă. Defunctul e autor a multor lucrări valoroase și a colaborat în mod asiduu la Dicționarul enciclopedic al Academiei franceze.

Mica Antantă, - factor al păcii

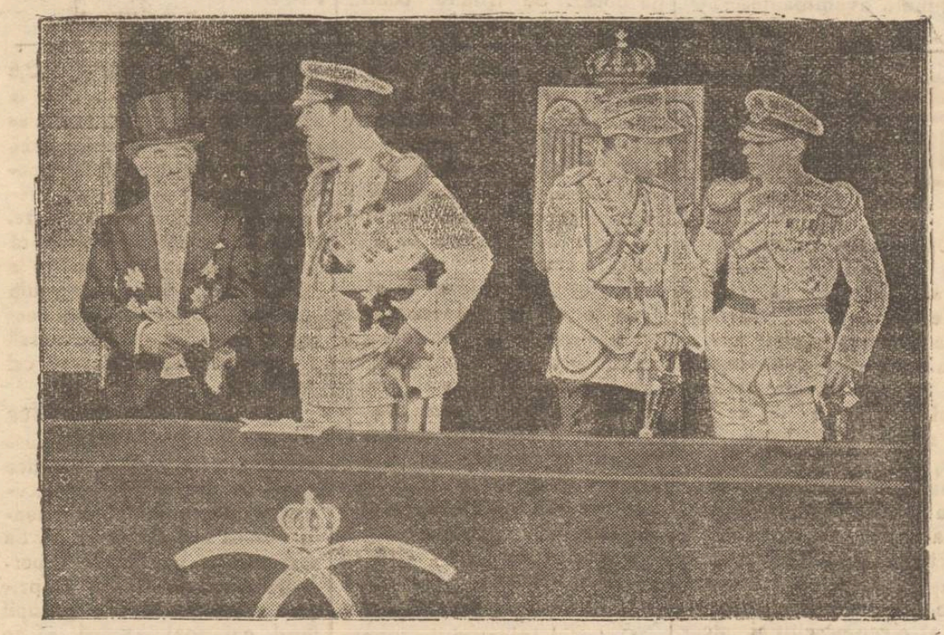

Am subliniat importanța diplomatică a întâlnirei, în București, a șefilor celor trei state care alcătuesc Mica Antantă. Cuvintarea M. S. Regelui Carol a precizat, în mod luminos, *politica de pace* a Micei Antante, pe baza securității colective, în cadrul Societății Națiunilor.

Aceiași atitudine este și a Înțelegerii Balcanice—precum a subliniat recent d. Titulescu.

Există deci în centrul și sud-estul Europei un puternic bloc de state capabil să respingă tendințele imperialiste și să favorizeze pacea.

În clișeu, cei trei șefi ai statelor din Mica Antantă, la cunoscutele festivități din București. Dela stânga la dreapta: d. *Beneș* președintele Cehoslovaciei; *M. S. Regele Carol II*; prințul-regent *Paul* al Jugoslaviei și *prințul Neculai* al României.

Tuberculoza face ravagii în țară

Boala în creștere vertiginoasă—Contaminarea satelor

O convorbire cu d. dr. S. Irimescu, cunoscutul specialist

Tuberculoza este desigur flagelul social care — paralel cu criza și nevoile materiale din vremurile de astăzi,—mocină poporul nostru.

Cu ocazia trecerei prin localitate a D-lui Doctor S. Irimescu, Director General al Societății pentru profilaxia tuberculozei din România, am căutat să obținem câteva precizări concrete cu privire la maladia lui Koch în țara noastră.

D-l Doctor Irimescu este o autoritate în țara noastră, în materia cunoștinților și activității pe teren, pentru combaterea tuberculozei.

La solicitarea noastră, d-sa ne-a declarat:

Tuberculoza în creștere

— „Tuberculoza e în creștere. Statisticele, câte le avem, cu toate lipsurile lor, fac dovada acestei afirmări.

Am avut în tot cuprinsul țărei, după cifrele Ministerului Sănătății în 1928, un număr de 62.000 cazuri de tuberculoză înregistrate oficial; în 1929, numărul lor e de 68.000; în 1930 de 78.433; în 1931 de 87.651; în 1932 de 91.836; în 1934 sunt înscrișii 106.292 bolnavi de tuberculoză. După ultima statistică care mi-a fost comunicată dela Ministerul Sănătății au fost în țară în 1935,

Continuarea în pagina 2-a

NUMAI ANTINEVRALGICUL
JAVOL
VA AJUTA

Cel mai frumos și necesar cadou făcut gospodăriei d-voastră, este un răcitor electric automat FRIGIDAIRE sau BOSCH. Eftin și în rate mici lunare la **SOC. LEONIDA & Co.**
Iași Str. Lăpușneanu 28

Renumitul depozit de materiale pt. construcții
LUPU STANESCU
STR. PANTELIMON 17 TELEFON 322
Permanent asortat cu:
CIMENT Turda, Brăila, Putna, Ciment alb
VAR bulgări și stins, mozaic
GHIPS, Asfalt, Bitum, Catran
TABLĂ Nadrag, țevi de plumb, faianța Austria
FIER pentru beton, țigle Bohn
COCS metalurgic și pentru calorifere Silezia
CĂRBUNI pentru forjă—CĂRĂMIZI refractare.
Vinde cel mai eftin
Desfide orice concurență.

Vinul Tonic nutritiv
al Farmaciei Curței Regale Frații Dr. Konya
Conține principiile active din Kola și Coca, quarana și cacao în vin de Malaga.
Se recomandă în:
Surmenaj fizic și intelectual; lipsa de poftă de mâncare, anemie; debilitate; convalescență; afecțiuni cardiace și maladii nervoase, ca tonic și reconstituant.
Depozit general: Farmacia Curței Regale
Frații dr. Konya S-sor Dr. Grozea Iași
Unde nu se află se trimite cu ramburs prin poștă

COAFEZA ROZA
care a lucrat la „Paula" a deschis un elegant salon de coaforă împreună cu
COAFORUL KLEINER
str. Lăpușneanu No. 21, vis-a-vis de Campus & Bassa,
înzestrat cu aparatele cele mai noi.

Voiajurile Hapag de vară 1936
spre Țările Nordice
cu vapoarele „Milvaukee", „Reliance", „St. Louis"
SCOȚIA, ISLANDA, SPITZBERGEN
15 Iulie — 7 August
CAPUL NORD, SPITZBERGEN
17 Iulie — 4 August
SCOȚIA, ISLANDA, SPITZBERGEN
2 Aug — 23 August
MAREA BALTICĂ, NORVEGIA
9 Aug — 25 August
Informațiuni, prospecte și înscrieri la Hamburg — Amerika Linie S. A. R. București, Cal. Victoriei 84 Telefon 3.62.42
1

RENTA ÎNZESTRARE
Renta consolidării, Bonuri de Impozite, Titluri Urbane Iași și orice efecte și acțiuni, cumpără și vinde BANCA
EM. MARCOVICI
IAȘI
Str. Ștefan cel Mare 15
la cursul Bursei din București.
Stăm la dispoziția Onor. publicului cu orice informațiuni de Bursă în mod cu totul gratuit.

Nu uitați că tot
„Ghemul Roș"
Cuza Vodă 58 *vinde cel mai eftin*
Mătăsuri imprimate nesifonabile
„Normandie" lenaj modern p. rochii
Etamină pentru rochii toate culorile
Olandină colorată 150 cm. lățime
Eponjuri, Crepoane, Cretoane
Lingerie Adesgo Milanese Original
Ultima creațiune Adesgo 77 Diaphane
Mănuși Gant Royal modele noi
Prosoape mari plușate începând dela 75 lei buc.

Dece stați acasă...?
dacă numai cu lei 14 000, puteți vizita cele mai pitorești orașe ale Mării Mediterane, între 24 Iunie—8 Iulie, cu uriașul transatlantic „Vulcania" (32.000 tone) și faimosul supertransatlantic „Rex" (52.000 tone): *Trieste-Ragusa-Paris-Palermo-Napole-Alger-Gibraltar-Genova-Venetia.* Vizitarea tuturor orașelor cu automobile. In prețul de lei 14.000 sunt cuprinse absolut toate cheltuelile, de la București la București, Numărul locuri or strict limitat, rețineți cabine de pe acum.
Cereți prospecte și pentru voiajurile noastre la *Paris-Budapesta-Viena,* toată *Elveția,* plecări la fiecare lună, precum și pentru voiaj rile de cură complectă la preț global la *Karlsbad, Franzensbad, Marienbad, Pistyan,* plecări în orice zi.
Biroul de voiaj
Ing. ERDES
București III, Calea Victoriei No. 168
Reprezentant
CAMPUS & BASSA
Iași, Strada Lăpușneanu 16

LICITAȚIE
Se aduce la cunoștința celor interesați că Mercuri 24 curie a. c., ora 17, se va ține licitație publică în cancelaria școlii superioare de comerț de băeți din str. V. Alexandri No. 7, pentru procurarea a 10 vagoane de lemne de foc, esență tare.
Caietul de sarcini și devizul se pot vedea în fiecare zi la cancelaria școlii, între orele 8—12.
Direcțiunea

Cereți la farmacii Pilule de Slănic. Cutia 10 lei

Raze, Unde-Scurte
Diathermie
DOCTOR
Gr. A. Dimitriu
Asistent universitar
Specialist în Boli de PIELE SIFILIS, VENERICE
Str. Lăpușneanu No. 23
Etajul II
Cons. 2—4 și 6—8 p. m.

Dr. S. Streiff
fost asistent al Clinicelor urinare din Viena și Berlin
Specialist în Boli și Operații Genito-urinare
(Rinichi, Beșică, Prostată, Genitale)
Cistoscopie, Uretroscopie
Cons. 3—8 p. m.
Iași, Str. A. Panu 7
(lângă Școala Steaua)

Cel mai eficace purgativ? Numai Pilulele de Slănic

DOCTOR
A. Dascăl
Boli interne
Venerice și Sifilis
Tratamentul blenoragiei la bărbați și femei.
Diathermie urologică și generală.
Consultații și tratamente 7½—10 a. m. și 2—9 seara
Duminica 9—12 a. m.
Iași, str. Cuza Vodă 42
vis a vis de Camera de Comerț

Dr. M. Segal
Specializat la Berlin
în
Boli și Operațiuni
de
Nas, Gât și Urechi
ELECTROTERAPIE
Consult 8-10 a. m. și 3-7 p. m.
Iași, Ștefan cel Mare 68
(casele Daniel)
Telefon 560

O manifestațiune de prietenie româno-cehoslovacă

Vizita unui grup ceh - Masa dela căminul ceferist din Iași

Un grup de peste 20 funcționari superiori dela căile ferate cehoslovace, în frunte cu d. Rathansky Karel, au vizitat Simbătă orașul nostru.

Însoțiți de d-na Ramadan și d. Rogalschi dela c. f. r. oaspeții străini au vizitat monumentele istorice ale Iașului, Teatrul Național, Universitatea etc.

La ora 1 a avut loc un banchet la căminul c. f. r. Răpa Galbenă, organizat de casa de sfat și cetire „A. D. Xenopol".

Primul toast l-a ridicat d. *ing. Emil Nițescu,* directorul regionalei Iași, care a închinat pentru d. Beneș, președintele, republicii Cehoslovace.

Jazz-ul reg. 2 Transmisiuni de sub conducerea d-lui locotenent Leifer, a intonat imnul regal român și imnul cehoslovac. Apoi d. Emil Nițescu anunță înființarea unui club internațional de cale ferată cu o filială la Iași, organizat după modelul rotarienilor.

Scopul acestui club este strângerea raporturilor între oamenii de specialitate.

D. Karel Rathausky, mulțumește pentru frumoasa primire ce i-au făcut-o colegii ieșeni și adaogă că în străinătate se vorbește mult despre această calitate a moldovenilor; de gazdă primitoare.

D. insp. Rom. Ciugulescu, amintește că și ceferiștii moldoveni când au vizitat Cehoslovacia, s'au bucurat de o primire călduroasă, așa că aceștia au căutat să de revanșeze.

D-na Otylia Prohaska, vorbind în numele funcționarelor cehoslovace, spune că se bucură că și aici în România vede femeile la muncă alături de bărbați.

Aceasta dovedește că se merge în toate părțile lumii spre emanciparea femeilor. Și aceasta e un semn al civilizației.

D-na Eliza Grigoriu salută oaspeții în numele secției feminine a cassei de sfat și cetire „A. D. Xenopol".

D. Emil Nițescu mulțumește d-lui col. Fioriano, comand. reg. 2 Transmisiuni și d-lui locot. Leifer, care au ținut să sporească antrenul acestei petreceri cu excelentul jazz al unității. Apoi în ritmul Jazz-ului asistența a dansat.

Au participat la banchet pe lângă toți oaspeții cehoslovaci și d-nii Emil Nițescu Ram. Ciugulescu, Dionisie Heul, Velincov, d-na Ramadan, Gh. Cristescu, d-ra B. Weissman, Spiridon Gheorghiu, Paul Grigoraș, și alți numeroși funcționari ceriști din Moldova.

Regisorul petrecerii a fost d. insp. Heul.

Banchetul s'a terminat cu „Hora Unirii" jucată de toți cei prezenți, dovedind prin aceasta legătura sufletească ce există între cele două țări vecine.

După banchet, cu autobuze speciale, oaspeții au vizitat expoziția dela Copou, iar seara au părăsit Iașul.

SP.

x **Tenul iritat de vânt și de soare** se înfrumusețează repede și admirabil întrebuințând **Crema Miraculoasă** preparatul Farmaciei Dr. A. Ratianu Iași, str. Cuza Vodă 48.
Această minunată cremă albește și catifelează pielea distrugând petele și coșurile de pe obraz. Se trimite contra ramburs ori unde s'ar cere.

Informații

x Uzinele comunale de electricitate, au început construirea unui al patrulea refugiu, la intersecția liniilor de tramvai Copou-Sărărie.

x Colegiul medical, în unire cu epitropia spitalului „Dr. Ghelerter" a luat hotărârea ca zilnic un medic să se găsească în permanență la spital, pentru controlul personalului sanitar inferior și pentru a asigura bunul mers al spitalului. Cel dintâi care a stat de veghe la spital, a fost d. dr. Fruhling, medicul șef al instituției.

De altfel și d. Isac Moscovici, președintele epitropiei, inspectează zilnic spitalul.

x Expoziția din str. Lăpușneanu a talentatului pictor Victor Mihailescu, s'a închis astăzi.

Persoanele care au reținut lucrări, sunt rugate a se adresa la locuința d-lui V. Mihailescu din „Alea Regina Maria" No. 8 bis.

x Parchetul a deferit spre cercetare cabinetului de instrucție, reclamația de fals introdusă de P. Solomon Goldenberg din Tg.-Frumos, împotriva d-lui Vasile Sinescu din com. Lungani jud. Iași.

Rubrica cinematografică

Cinematograful „TRIANON" prezintă cu începere de astă-zi, „Vanessa", un superb poem de dragoste în care celebra tragediană Helen Hayes și cunoscutul actor Robert Montgomery, au creați desăvârșite.

Al doilea film „Nu vă jucați cu dragostea" e un duios roman din viața unei femei.

Rolurile principale sunt interpretate de Ellisa Landi și Adolphe Menjou, în deajuns de cunoscuți publicului din filmele lor anterioare.

*

La SIDOLI se reprezintă „Prietenie", o importantă realizare a genialului regizor Cecil B. de Mille, cu Judith Allen și Richard Cromwel, un „duo" ideal.

„Topaze",—al doilea film e o reușită comedie franceză de Marcel Pagnol, cu Louise Jouvet și Edwige Feuillare.

Programul se termină cu jurnalul „Paramount.

*

Cinematograful „ROXY" ne dăruește un program cu totu excepțional.

„BILETUL DE O MIE" e un film unic în genul său, în care apar aproape toate vedetele ecranului francez, în frunte cu Georges Milton și Gaby Morlay.

Al doilea film e „Valsul de Adio", producție regisată de faimosul Geza v. Bolvary, în care se deapănă viața celebrului compozitor Frederic Chopin.

Complectare: Silly Simphonie și jurnal Pathé Nathan, cu ultimele evenimente.

P. MC.

Cura de bă. de Iod la domiciliu

Când guta s'a instalat în vârful degetelor și reumatismul s'a cuibărit în oase, doctorul dă din cap semnificativ și nu-i mai rămâne decât să-și sfătuiască pacientul: Băi de Iod.

Dacă în prejurări le nu vă permit să părăsiți domiciliul, nu înseamnă că trebue să renunțați la ngrijirea sănătății Dv. Există Sarea Naturală de Iod de Bazna. O baie de Iod de Sare de Bazna făcută acasă, e tot atât de eficace ca o baie naturală, având în plus avantajul că nu comportă decât o cheltuială minimă.

Reumatismul, scrofuloza, durerile de încheeturi și de oase, bolile de piele și de temei sunt vindecate radical prin Sarea Iodată de Bazna.

Sarea naturală de Iod de Bazna se găsește de vânzare la toate farmaciile și droguerriile în pachete originale a 1 kgr.

DIN JUDEȚ

In comuna Focuri, copilul Const. Pumulesei a fost lovit de un cal și a încetat din viață.

In com. Pocreaca, cu prilejul unei certe, săteanul Gh. Chirilă a lovit cu cuțitul pe Ion Bogdăniuc.

Victima a fost transportată la spital, iar agresorul a rămas.

In com. Comarna, frații Dumitru și Ion Sărbătoare au maltratat grav pe consilierul comunal Zamfir Pantiru. Agresorii au fost înaintați parchetului.

Neînțelegeri între doi medici ieșeni în cercetarea justiției

D. dr. Vladimir Bușilă asistent universitar, a reclamat parchetului pe d. dr. Bart conducătorul spitalului Pașcanu.

Reclamantul a funcționat în calitate de medic secundar la spitalul Pașcanu, de unde a fost translerat apoi la spitalul de Izolare.

D. dr. Bușilă pretinde că doctorul Bart ar fi încasat în numele său salarul.

Parchetul a ordonat cercetarea cazului.

x Bonurile de premii „Opinia" seria 65 se preschimbă la administrația ziarului la 4-7 d. a.

Pilulele de Slănic: purgativul ce nu face dureri.

Tuberculoza face ravagii în țară

(Continuare din p. 1-a)

un număr de 112.725 tuberculoși.

Se vede, după aceste date, că în 8 ani, numărul cazurilor relatate oficial, s'a îndoit.

Analizând statisticele publicate în Buletinul demografic, d. prof. Proca arată în „România medicală", din 1 Mai 1936, că pentru anul 1935 se constată un spor neîndoelnic al tuberculozei.

Mortalitatea

In 1935 au murit de tuberculoză după statistica Buletinului demografic, 34.125 persoane, ceiace reprezintă o augmentare față de 1934 când au fost 32.079 decese. Creșterea se observă aproape în aceiași proporție la sate și la orașe. Media mortalității de tuberculoză a fost în mediul rural de 1.7 la mia de locuitori; în cel urban de 2.12 la mie.

Contaminarea sătenilor

In cei din urmă 4 ani, victimele provocate de tuberculoză au fost în număr de 100.000 la sate. Se vede din aceste cifre în ce proporție mare sunt contaminate familiile de săteni și ce perspective se deschid pentru viitor. In condițiile de higienă deplorabile în care trăește țăranul, molipsirea e greu de evitat.

Nu numai statisticele generale, dar și cele parțiale, regionale, arată un spor sensibil al cazurilor de tuberculoză la sate. Dl., dr. Bulat Inspectorul sanitar al Regiunei Iași, a publicat o statistică din ultimii 5 ani în mediul rural al circumscripției acestui Inspectorat. Morbiditatea de tuberculoză reprezentată înainte prin 56 la 10.000 locuitori, a crescut la 74, un spor deci de peste 30 la sută. Tuberculoza crește la sate într'un ritm accelerat și într'unele din ele galop frenetic.

Mizeria economică a țăranului

Extensia mare a tuberculozei la sate e ușor explicabilă prin mizeria economică a țăranului. In ancheta economică asupra unei populații de de 22.529 locuitori din districtul Sibiu, d. Stoichiță ajunge la concluzia că 80 la sută din ei sunt constrânși să recurgă la o asistență gratuită din lipsa de mijloace de a se căuta singuri.

Sporul tuberculozei la sate e un fenomen epidemiologic pretutindeni constatat. Infecția de tuberculoză se produce la sate deseori la individi, care până atunci scăpaseră contaminării, la populații noi. S'a stabilit că infecția de tuberculoză e aproape general mai cu deosebire la orașe. S'a constatat totuși că mulți ajung la adolescență fără să fie tuberculizați.

Contaminarea

Criteriul infecției de tuberculoză e reacția pozitivă la tuberculină. Infecția nu este egală cu boala și ea rămâne de cele mai multe ori latentă.

Intr'un regiment din Capitală s'au controlat intradermoreacțiile la tuberculină la 1069 soldați. Rezultatul a fost la soldații deja încazarmați din contingentul 1934 că 72,7 la sută au reacționat pozitiv și 27,3 la sută negativ. La recruții contingentului 1935 reacția a fost pozitivă la 62,6 la sută, și negativă la 34,7 la sută. E o diferență apreciabilă. Prin faptul încazărmărei, ocaziile de contaminare sporind, proporția celor cu reacția pozitivă e în creștere.

Din toate datele, rezultă că media reacțiunilor pozitive la tuberculină variază la adulți între 60—70 la sută, cu o frecvență mai mică pentru rurali și ceva mai mare pentru cei dela oraș.

Fazele critice

Adolescența și vrâsta tânărului adult sunt faze critice care predispun la tuberculoză, independent de momentul când are loc infecția. Se susținea că profilaxia tuberculozei trebuie făcută în primul rând în copilărie, copii fiind cei mai expuși să se contamineze grav, din cauza energiei lor, a terenului nou pe care infecția de tuberculoză poate să prindă, fără ca imunizarea să se fi produs în organism.

Măsurile de protecție contra boalei deși rămâu esențiale pentru copilărie, trebuiesc transpuse și la o vrâstă mai târzie.

Continuarea în pagina 3-a

Unele chestiuni în legătură cu „Societatea apelor"

Cum s'a instalat societatea - Cine plăteşte împrumutul belgian? - Cazul d-lui ing. Antistescu

„Societatea apelor" se instalează destul de elegant. Două cabinete, cu anticameră şi camerieră, sunt rezervate pentru directorii generali administrativi, d-nii Pascu Stanciu şi Ilie Criveanu. O sală de şedinţe pentru consiliul administrativ şi comitetul de direcţie. O cameră solidă pentru casier şi şeful contabil. Acest post a fost încredinţat d-lui Iancu Georgescu.

Dar lucru curios. Pentru direcţia generală tehnică, s'a rezervat o singură cameră, cu toate că aci urmează a se aduna zilnic şefii şi subşefii me aici, cari ar trebui să aibă precădere.

*

Deocamdată d. Antistescu, directorul general tehnic şi administrativ al municipiului, lucrează tot la primărie. Chestia se va clarifica.

Chiria pentru noul local e 200.000 lei anual.

*

Ce se face cu împrumutul belgian?

Primarul municipiului are la dispoziţia sa 80 milioane bonuri, pentru a tranşa şi lichida împrumutul belgian. Dar până acum, nu s'a făcut încă nici un demers, din cauza boalei primarului.

De se va reuşi sau nu, — e o chestie de timp. Până atunci, tot Societatea apelor, (afirmă cercurile primăriei) va trebui să depue anuitatea, de oarece municipiul nu mai dispune de nici un ban pentru acest scop.

Rămâne de văzut, de unde se vor lua banii.

*

D. Vasile Iamandi, a primit să facă parte din Consiliul de administraţie al Societăţii apelor, — dar cu o condiţie, pe care însuşi d. Iamandi ne-o spune:

— „Nu voi tolera nici o risipă, nici o menajare. De îndată ce voiu constata aşa ceva, — voi pleca".

D. Vasile Iamandi a mai dat dovadă de asemenea atitudini.

D. Lascar Rosetti, distinsul preşedinde al consiliului de administraţie, s'a sesizat de problema Antistescu. Se ştie că d. inginer Antistescu care în timp de 8 ani, a dat dovadă de capacitate, devotament şi a realizat o operă mare cere recunoaşterea dreptului ce-l are prin contractul cu comuna, — şi prin urmare trecerea sa la Societatea Apelor ca director general tehnic şi administrativ.

D. Lascar Rosetti a promis că va soluţiona repede această problemă. D.

Alţi doi funcţionari arestaţi

în furtul dela magazinul Kahane

Am relatat spargerea comisă la magazinul de coloniale al d-lui Pincu Kahane din str. Cuza Vodă 83.

In cursul zilei de ieri pe lângă cei doi funcţionari ai magazinului arestaţi în primul moment, au mai fost arestaţi alţi doi funcţionari, şeful magazinului şi un fost funcţionar, concediat acum câteva zile.

Primele cercetări au stabilit că funcţionarii în cauză au mai sustras mărfuri din magazin, pe care le plasau pe la negustori.

Azi cei patru arestaţi urmează a fi înaintaţi parchetului. REP.

x „Chino-vinul „Dr. Ratianu cu China, Kola, Guarana, Genţană şi Glicerofosfat de Calciu întăreşte organismul, dându-i vigoare. Se recomandă cu mare succes convalescenţilor, şi anemicilor, mărindu-le pofta de mâncare. Depozit. Farmacia Dr. Ratianu Cuza Vodă 48.

Cunoscuţi funcţionari ieşeni

victime ale nenorocirei dela Cotroceni se adresează justiţiei

Interesantă reclamaţie la parchetul local

Printre victimele catastrofei dela Cotroceni se află şi soţii Natalia şi Ioan Cuparencu din str. Aurel Vlaicu.

Se ştie că d. Cuparencu, funcţionar al municipiului Iaşi, se afla în tribuna fatală împreună cu soţia sa şi nişte rude cari domiciliază la Bucureşti.

D-na Cuparencu a fost mai puţin rănită, însă soţul d-sale d. Ionel Cuparencu a fost mai grav rănit şi va trebui să stea la pat mai mult timp.

Sâmbătă după amează, d-na Natalia Cuparencu s'a prezentat la parchetul local cerând să fie delegat un domn medic legist care să examineze pe soţul d-sale care a fost adus la Iaşi, — probabil pentru obţinerea unui certificat medico-legal în scopul acţionării înjudecată a municipiului Bucureşti.

REP.

Informaţii

x S. S. preot Valeriu Iordăchescu a publicat o scrisoare în care afirmă că, relatarea noastră despre întrunirea unei părţi din cler, în chestiunea numirii noului Vicar, n'ar corespunde realităţii.

Adevărul ne îndreptăţeşte să contrazicem pe părintele V. Iordăchescu. Faptele relatate de „Opinia" sînt *perfect exacte*.

Dacă, între timp, pr. Iordăchescu şi-a rectificat atitudinea, — asta-i altă chestie.

x TURISMUL. — Comisiunea judeţeană de turism de sub preşidenţia d-lui prefect Th. Zippa, a ţinut şedinţă la prefectură. Mai participă d-nii: ing. Cernătescu, dr. Vasiliu medic primar, av. Bobiţă Velciu subprefect, revizor Negru, Caramalău etc. etc.

S'au discutat diverse moduri de a valorifica diferite regiuni ieşene cu caracter de staţiuni balneare şi climaterice ca: Repedea, Bârnova şi Ungheni.

Membrii comisiunei vor întocmi rapoarte speciale şi vor face propuneri.

LOŢIUNEA PELICOSA remediu contra căderei părului şi a întăririi rădăcinei lui, ţine curată pielea capului şi deschide porii pentru respiraţia pielei. Preparat de Farmacia Werner—Iaşi. 26

Pilulele „Slănic"

CEL MAI MARE ASORTIMENT DE
Pantofi de vară
din piele, pânză şi cauciuc, cu preţuri pe jumătate găsiţi numai la
„TEGRA"
STR. CUZA VODĂ 69

Vaccinarea anti-tuberculoasă

Liga contra tuberculozei socoteşte că în programul ei de acţiune, intră şi capitolul care priveşte încurajarea şi sprijinul vaccinărei.

In acest scop a prevăzut 3.250.000 lei pe care le acordă institutului de Seruri şi vaccinuri „Prof. dr. Cantacuzino".

Vaccinul la noi se introduce din ce în ce mai mult. O dovadă a acestei extenzii e faptul că se produc acum săptămânal 50 litri vaccin la institutul de seruri din Bucureşti şi 10-12 litri la cel din Iaşi, un spor de peste 20 la sută faţă de anul trecut.

Boala printre învăţători şi funcţionari

Un caz grav e faptul că tuberculoza s'a incuibat şi în rândurile învăţătorilor. Din cei 40.000 de învăţători pe care îi avem în ţară, 1.000 sunt tuberculoşi cu leziuni deschise, lăsând pe deoparte pe cei cu leziuni active în iminenţă de a se deschide, şi pe cei cu leziuni latente.

Tuberculoza invadează toate colectivităţile, astfel la biuroul unei Primării de sector din Bucureşti se arată că aproape 80 la sută din funcţionari sunt cu leziuni tuberculoase.

Liga contra tuberculozei caută să obţină prin coordonarea tuturor sforţărilor oficiale şi particulare, un maximum de realizări de asistenţă, după un plan unitar, în lupta contra ei. Pretutindeni în campaniile anti-tuberculoase, se urmăreşte această coordonare.

La noi însă fondurile pe care oficialitatea ar trebui să le puie la dispoziţia campaniei anti-tuberculoase, sunt minime faţă de ceiace se acordă în străinătate.

O propunere

Propun din nou, aşa cum am propus de ani de zile, introducerea unei asigurări speciale contra tuberculozei aşa cum funcţionează în Italia şi în bună parte şi în Rusia Sovietică unde asistenţei tuberculoşilor i se rezervă sume enorme din budgetul general al asigurărilor sociale.

E necesară o colaborare între liga anti-tuberculoasă şi Casa Centrală a Asigurărilor Sociale, care numără destui bolnavi printre membrii filialelor ei.

Dacă nu vom lupta pentru combaterea tuberculozei, vom creia o societate bazată pe un teren şubred, riscând ca a fiecare moment să avem nemulţumiri sociale din această cauză.

*

Aceste sumare declaraţiuni ale d-lui dr. S. Irimescu, lămuresc limpede o realitate tristă.

Din cauza lipsei de atenţiune a oficialităţei, în numeroase cazuri boala se întinde văzând cu ochii.

Astfel e cazul unei mari instituţii ieşene, unde un funcţionar ajuns într'o fază foarte avansată a boalei, e menţinut în serviciu deoarece nu există modalitatea alcătuirei formelor de pensionare.

Funcţionarul e astfel condamnat la moarte grabnică, constituind în acelaş timp un pericol pentru colegi şi marele public cu care vine în contact.

E trist, când trebue să constatăm că, opera sanitară a ţărei se rezumă în mare parte la !.. cifrele budgetului Ministerului Sănătăţei, — adica a un simplu biurocratism.

H. BRĂNIŞTEANU

Purgativul cel mai bun? Pilulele de Slănic!

Gătiţi ideal cu
„SHELLGAS"
Economie şi confort

DETALII ŞI DEMONSTRAŢIUNI:

IAŞI: Radio Mercur, Str. Lăpuşneanu 28
BOTOŞANI: J. Bacal
VASLUI: Ştefănescu
HUŞI: Mohor

Manifestaţia de dragoste a comercianţilor şi industriaşilor

pentru d. senator N. Gheorghiadi

Banchetul de Sîmbătă seară

Mai bine de 200 industriaşi şi comercianţi au sărbătorit Sâmbătă seara, printr'un banchet, pe d. N. Gheorghiadi, preşedintele asociaţiei „A. C. I."

D. Ilie Mendelsohn prezidează — şi relevă numeroasele neajunsuri de care comercianţii şi industriaşii au fost feriţi, numai datorită faptului că d. Gheorghiadi a fost printre şi în fruntea negustorimei.

Vorbesc interesant, omagiind pe d. Gheorghiadi, — d-nii Iancu Iuchel, Hahamu, Comarolski, Pikman-Bălţ, Marin Ionescu, Ion Popescu Critico, Zalman.

D. Iosef Iacob, omagiind frumos pe d. Gheorghiadi, cere comercianţilor şi industriaşilor să facă zid în jurul sărbătoritului şi termină închinând pentru d. Gheorghiadi, viitorul ministru de Comerţ şi industrie. Asistenţa aclamă pe sărbătorit.

Vorbesc apoi d-nii Inginer Solomon, Moses Duff, Jean Helter şi alţii.

D. Alfons Herovanu, senator, explică prezenţa d-sale la această sărbătorire şi se fericeşte de aceasta, de oarece o prietenie sinceră îl leagă de d. Gheorghiadi, prietenie de eri, de azi şi de mâine.

In calitate de reprezentant al Asociaţiei salariaţilor particulari d. Herovanu arată că trebue să fie o legătură între comercianţi şi salariaţi, — deoarece fac aproape parte din aceiaşi categorie socială, cu aceleaşi aspiraţii. Fireşte sunt mici asperităţi, dar are încrederea că d. Gheorghiadi, va şti să aplaneze conflictul.

D. Isac M. Moscovici face o comparaţie între situaţia comercianţilor de eri, huliţi şi azi respectaţi chiar de sfera universitară, — şi aceasta datorită d-lui Gheorghiadi.

Cel din urmă vorbeşte sărbătoritul.

*

D. Gheorghiadi, vădit mişcat de această manifestaţie de simpatie, mulţumeşte comercianţilor şi industriaşilor, veniţi în număr atât de mare.

Vorbeşte apoi de toate câte îndură comerţul şi industria, pentru care se pot găsi soluţii; pentru reuşită se cere însă, ca toţi să părăsească micile ambiţii, dând dovadă de solidarizare, singura ce va aduce succesul dorit.

D. Gheorghiadi vorbeşte apoi de inferioritatea provinciei şi mai ales de Iaşul oropsit.

Nu trebue ca toate resursele să fie întrebuinţate pentru un singur oraş, — ci să se dea posibilitatea de traiu provinciei şi să nu se uite Iaşul nostru.

Urmează o vie manifestaţie de dragoste pentru Iaşi.

„Am avut azi dovadă, mai spune d. Gheorghiadi, că actele bune, chiar reinsemnate, nu se uită".

Au citit o dare de seamă, despre sărbătorirea d-lui Cirilo, şeful contabil al Spiridoniei, apărută chiar azi în „*Opinia*", şi au văzut că la acea sărbătorire modestă s'a amintit de mine, care acum 22 de ani, am înfiinţat la Spiridonie o casă de economie, care a scăpat pe funcţionari din ghiarele cămătarilor. Aceasta ne îndreptăţeşte a privi viitorul cu încredere şi urmărind idealul nostru, sperăm că vom izbuti să asigurăm propăşirea comerţului şi industriei".

Toată lumea în picioare, aclamă cu entuziasm pe d. Gheorghiadi.

*

D. Dumitriu-Cudi a colectat pentru orfelinatul evreiesc o importantă sumă de bani. S'au primit numeroase scrisori din partea celor care n'au putut să participe, între care d-na Marietta Cerkez, d. George Chiuca, etc.

Masa a fost bine servită de casa Grisaru. DAN

x UN ABSOLVENT MERITUOS. — *D. Constantin D. Lazăr*, un distins element al Conservatorului eşan, a absolvit clasa de corn a d-lui prof. I. A. Nosek şi secţia teoretică de muzică.

Tânărul absolvent a depus o activitate apreciabilă ca prim cornist în cadrul manifestărilor muzicale din oraşul nostru. D-sa va pleca probabil în Capitală unde i se prevede un frumos succes.

x In atenţiunea consuconsumatorilor. La Resraurantul „TANASACHE" din Pasagiul Motăş (lângă Socec) bucatele sunt preparate în sosul lor. Mâncând deci la „Tanasache" mâncaţi ca şi acasă.

Deasemenea găsiţi un grătar neîntrecut şi vinurile cele mai bine selecţionate, cu preţuri sub aşteptări.

TOATE femeile întrebuinţează pudră.....

Dar o femee care apreciază calitatea şi cunoaşte puterea de farmec a unui ten frumos, va prefera numai pudra „D'ARGY" a carei compoziţie minunată, impregnată cu parfumurile „Toutes les Flours" „Taifun" şi „Chermaour", va da apariţiei ei în societate, aspectul femeii de lume, obişnuită cu lucrurile fine, distinse.

D'ARGY

Haine, stofe, lingerie, pălării moderne
vinde marele magazin
BAZARUL GENERAL
STR. CUZA VODĂ 11 vis-a-vis de fosta Prefectură de Poliţie
D-nii funcţionari, militari, pensionari şi C. F. R.-işti pot cumpăra în rate lunare fără aconto

Azi la Roxy în mod excepţional numai la primul matineu la 3 se mai reprezintă
Dominoul verde ca supliment la
BILETUL DE O MIE
cu GEORGES MILTON şi GABY MORLAY
Al 2-lea film Valsul de adio
Miky Maus şi Pathe Nathan complectează programul

CINEMA SIDOLI
ASTAZI
dela 3—12 noaptea, 2 grandioase premiere
cu preţuri excepţionale de vară
18 şi 8 lei
Prietenie
în regia lui Cecile B. de Mille cu Judith Allen şi Richard Cronwell.
Al doilea film
TOPAZE
o reuşită comedie franceză de Marcel Pagnol
Complectare:
JURNAL SONOR CENTURY

Pentru Sănătatea tuturora!!!
Vinul Tonic Dr. Beceanu se trimite ori unde 3 sticle (cura completă) 200 lei ramburs
Farmacia Dr Beceanu Piaţa halei - Iaşi

DOCTOR
A. SOCOLOVSCHI
f. asistent la Spit. Colentina
Specialist în boli şi operaţiuni de NAS, GÂT şi URECHI
Inhalaţie cu ozon (electr.) electroterapie, raze, înaltă frecvenţă
Cons. 8½—9½; 12—2; 4—7
Iaşi str. Cuza Vodă 42

DURERI DE CAP
ORICÂT DE APĂSĂTOARE, ORICÂT DE GRELE COMBATE SIGUR NUMAI
NOVAL
NU ATACĂ INIMA, NU IRITĂ RINICHII
Cereţi la farmacii cutii originale.

OCAZIUNE
Se vinde de urgenţă eftin
Teren viran
(circa 400 m. p.) în cartierul Universităţei, plin soare, cea mai bună poziţie.
Proprietarul a sosit în localitate special pentru câteva zile. Doritorii se vor adresa zilnic dela orele 8 dim. până la 8 seara în str. Cogălniceanu 2, la d. av. Recevschi.

V'aţi stricat stomacul? Luaţi pilulele de Slănic.

Doamna
Dr. C. Parhon Stefănescu
Medic Primar al Spit. Socola
Boale nervoase şi ale glandelor cu secreţiuni interne
Consult. 2—4 p. m.
Strada I. G. Duca No. 16 (fostă Muzelor)

DOCTORUL
OVIDIU CORDESCU
consultă şi operează de:
Nas, gât şi urechi
dela orele 4—7 p. m.
str. I. G. Duca (Muzelor) 32

DOCTORUL
R. DAMSKER
Medic de Spital
Str. Ghica Vodă No. 32
MEDICINA INTERNA
SIFILIS ŞI GENITO-URINARE
Diatermie şi băi de lumină
între 8—11 şi 3—7

O loterie nouă
O colectură nouă
Un noroc nou
Pentru Cl. I.—Lot. 11 toţi Ieşenii sunt rugaţi a-şi reţine lozuri norocoase de la
Marea Colectură pe ţară
„MERCUR"
Biroul de desfacere
Iaşi, Str. Lăpuşneanu 12 (lângă Coalor Demek)
căci prin această nouă colectură se vor îmbogăţi.
(Notaţi bine adresa: ***Lăpuşneanu No. 12).***
Lozurile cl. I-a s'au pus în vânzare.

DOCTOR
SOLO SCHREIFEL
Specialist în Boli de piele Venerice, syfilis
Diagnostic precoce al syfilisului prin examenul ultramicroscopic
Diathermie
Raze Ultra Violete
consultaţii şi tratamente
7—10 dim. şi 2—9 seara
Str. Anastasie Panu 70
(vis-a-vis de Palatul Administrativ

V'aţi intoxicat? Luaţi îndată Pilule de Slănic

ULTIMA ORĂ

Mare acţiune politică împotriva tendinţelor comuniste

Declaraţiile d-lor Al. Vaida, George Bratianu şi C. Argetoianu

Demonstraţia vaidistă dela Cernăuţi

Bucureşti 15.—Ieri au avut loc în mai multe centre din ţară, diferite manifestaţiuni politice.

La Cernăuţi a avut loc o demonstraţie a „frontului românesc" la care d. Vaida Voevod a făcut un larg expozeu politic, declarând între altele :

„Dacă nu s'au făcut până acum legiferări pentru protecţia românismului, vinovaţi suntem noi, foştii miniştri. Atunci eram tovarăşi cu cei care erau prieteni cu anumita presă.

„Acum vorbesc ca om de dreapta.

„Nu vreau ca şi în viitor să mai luptăm cu dinţii şi pumnii, ci cu tehnica modernă şi armament".

Vorbind de foştii prieteni, d. Vaida a declarat că-i pare rău de d-nii prof. Costăchescu, Georgescu-Tulcea, Iacobescu dela Cetatea Albă,

Îi pare rău chiar şi de d. Mihalache, dar ţine să accentueze că nu-i regretă deloc pe d-nii Madgearu şi dr. Lupu.

Asupra relaţiilor d-sale cu d. Maniu, d. Vaida trece repede, arătând că ideile „frontului românesc" au fost adoptate în ultimul timp de d-nii George Brătianu, Octavian Goga, Cuza.

Încheind d. Vaida adresează un apel minorităţilor, să închege fronturi care să se înglobeze „frontului romînesc" şi a lupta împreună împotriva comunismului.

Atitudinea georgiştilor

La Ianca-Brăila a avut loc ieri o întrunire georgistă, după care a urmat un banchet în sala „Regal".

D. George Brătianu a declarat că noul program al partidului d-sale este caracterizat prin două idei: 1) ideia naţională, de care s'a călăuzit în toate împrejurările şi 2) principiul libertăţii, pentru care luptăm cu deosebi în domeniul economic.

Producţia românească trebue eliberată de regimurile abuzive, de contingentare, etc.

În altă ordine d. Brătianu a arătat că în Europa se ridică ameninţător urgia comunistă.

La noi în România, primejdia comunistă nu reprezintă masele naţiunei, ci trădătorii din pătura noastră conducătoare.

Declaraţiile d-lui Argetoianu

La Tătaru-Brăila a avut loc ieri o întrunire a Uniunei agrare.

Dl. C. Argetoianu a vorbit în special de ofensiva comunistă care se arată aproape în toate ţările.

Comunismul se arată sub forma unei politici antifasciste şi îmbracă hainele aşa ziselor „fronturi populare".

Partidul naţional-ţărănesc a căzut în greşale de a încheia carteluri cu extrema stângă.

„M'am declarat totdeauna —a spus d. Argetoianu— împotriva regimurilor de dictatură extremistă şi partizanul regimurilor constituţionale parlamentare.

„Dar dacă este vorba să fim supuşi unui regim de dictatură, decât o dictatură străină şi păgână, prefer de o mie de ori o dictatură românească şi creştină".

Acord politic al d-lui Argetoianu cu d-nii Goga şi Gh. Brătianu ?

Înainte de a pleca spre Brăila, d. Argetoianu a avut Sâmbătă seara o întrevedere cu d. Octavian Goga.

Din discursul dela Brăila, reiesă că între d-nii Argetoianu şi Goga a intervenit un acord pe anumite chestiuni.

În cercurile politice se afirmă că acelaş acord ar fi intervenit între d-nii Argetoianu şi Gh. Brătianu.

Discursurile celor doi fruntaşi politici rostite ieri la Brăila sunt foarte semnificative în acest senz.

D. ministru Victor Iamandi la Iaşi

Activitatea organizaţiei liberale

D. ministru Victor Iamandi a sosit eri în localitate, fiind primit de fruntaşii guvernamentali şi demnitarii oraşului.

Astă-zi, d-sa va avea diferite întrevederi cu parlamentarii eşeni, peotru a stabili programul de activitate, în judeţ şi în oraş, până la data ţinerii Congresului general al partidului.

*

În cursul săptămânii viitoare, d. ministru Victor Iamandi va lua contact prin intermediul d-lor I. Botez şi I. Zipa cu fruntaşii negustorimii eşene.

Întrevederea se pune în legătură cu faptul că zilele acestea, regulamentul nouei legi de funcţionare a Camerelor de Comerţ, va fi gata elaborat, încât, la începutul lunii Octombrie, vor avea loc alegerile profesionale.

*

Cercurile liberale eşene confirmă,—cu tot comunicatul Ministerului de Interne,— cele relatate de noi în privinţa amânării alegerilor judeţene şi comunale din întreaga ţară.

Vor avea loc, acesta-i adevărul — în cursul acestei luni alegeri comunale în două oraşe.

Dar atât...

ŞBILŢ

Într'o nouă adunare a clerului ieşan

s'a exprimat solidarizarea desăvîrşită cu I. P. S. Mitropoit

şi s'a elogiat persoana noului Vicar

După cum am relatat, chestiunea vicariatului la Mitropolia Moldovei a fost obiect de discuţie a clerului moldovean.

După o consfătuire la biserica Sf. Ilie, o delegaţie de preoţi în frunte cu par. V. Iordăchescu s'a prezentat în audienţă I. P. S. Mitropolit Nicodem spre a se informa asupra numirii P. S. Valeriu Moglan.

Chiriarhul Moldovei le-a explicat că numirea aghiotantului său depinde numai de aprecierea pe care o face şeful Eparhiei. A găsit că P. S. Valeriu Moglan este un bun gospodar şi adânc cunoscător al problemelor bisericeşti.

*

Faptul că persoane interesate s'au pronunţat potrivnic diciziei chiriarhale asupra vicariatului, a provocat nemulţumirea majorităţii clerului care a hotărât ţinerea unei adunări la şcoala de cântăreţi bisericeşti.

Vorbitorii au protestat energic contra acelor persoane care au pus în discuţie hotărârea metropolitană asupra numirii de vicar şi au adus elogii P. S. Vicar Valeriu Moglan.

O nouă delegaţie, în frunte cu păr. Valeriu Iordăchescu, s'a prezentat din nou în audienţă I. P. S. Mitropolit Nicodem şi a făcut o largă expunere asupra felului cum a decurs ultima adunare clericală.

Delegaţia a arătat că preoţimea moldoveană este alături de I. P. S. Nicodem.

Preoţimea recunoaşte calităţile desăvârşite de bun gospodar ale noului vicar şi felicită pe I. P. S. Nicodem pentru această fericită alegere.

I. P. S. Mitropolit a arătat din nou delegaţiei că alegerea de vicar era de competinţa I. P. S. Sale.

O declaraţie

Părintele protopop Dumitru Ciolan, ne declară în chestiunea vicariatului :

— „Preoţimea a găsit foarte chibzuită hotărârea I. P. S. Mitropolit Nicodem de a alege pe P. S. Valeriu Moglan ca vicar al Mitropoliei.

Nu s'a drămuit nici un moment hotărârea chiriarhală în ce priveşte numirea de vicar. Preoţii sânt alături de I. P. S. Mitropolit Nicodem şi aşteaptă venirea P. S. Vicar Valeriu Moglan pentru a-l înconjura cu dragostea lor, deoarece îl cunosc ca un om de bine"—a încheiat păr. protopop Dumitru Ciolan.

După cum se vede, numirea P. S. Valeriu Moglan ca vicar al Mitropoliei, este bine primită de cler. GR. SPIRU

Str. Brătianu 82
vis-a-vis de str. Mărzescu
Cumpăr bijuterii
Aur dinţi 140 lei gramul

Dispariţia misterioasă

a unui elev din Iaşi

La poliţia locală s'a prezentat d-na Elty Ancel din str. Aron Vodă 24, reclamând că de câteva zile a dispărut de acasă, copilul ei anume Marcu Ancel în etate de 11 ani. Acesta e elev în ultima clasă a şcolii primare şi în prezent urma să se prezinte la examenul de fine de an.

Câţiva colegi ai dispărutului au declarat că au zărit pe Marcu Ancel în tovărăşia unui bărbat înalt cu barbă neagră.

S'a deschis o anchetă.

Cazul D-nei Armăşescu-Stravolca

Drama dela Bucureşti

Bucureşti 15.— D-na Armăşescu, fostă Stravolca, fiind interogată asupra dramei de eri noaptea, a declarat că doctorul Timoceanu ar fi ruinat-o de o avere de 800.000 lei şi şi-a construit un blocchaus lângă Foişorul de Foc.

Acum două săptămâni doctorul a părăsit-o şi deaceea ea a voit să se sinucidă. După ce dr. Timoceanu i-a smuls din mână primul revolver, ea a încercat să-şi pue capăt vieţii cu al doilea revolver ; dar un glonte i-a intrat dr. Timoceanu în falcă.

Ea a declarat că numai aşteaptă nimic dela viaţă, deoarece întreaga avere i-a fost risipită.

D. dr. Gheorghe Vodă Timoceanu a declarat că nu a luat niciun ban dela d-na Armăşescu. Recunoaşte că a oprit-o să facă uz de revolver, dar nu-şi dă seama dacă a voit să se sinucidă sau să-l omoare pe dânsul.

Victima este uşor rănită

Două doamne se bat în stradă

Pietonii de pe str. Sărăriei au asistat eri după amiază la o scenă nostimă.

Două doamne bine îmbrăcate se băteau în stradă, adresându-si reciproc cuvinte injurioase.

Beligerantele aveau asupra lor câte un băţ, cu care s'au lovit. Ambele s'au ales cu leziuni şi au fost transportate la spitalul Sf. Spiridon, unde au primit îngrijiri.

Între timp un agent poliţienesc s'a transportat la spital, interogând doamnele în cauză.

Ele au declarat că se numesc Maria Gheorghiţă din str. Hotin 21 şi Elena A. Vulpei din str. Hotin 2. Fiecare din ele susţin că bărbatul o înşeală cu cealaltă...

Cercetările continuă.

Noul vicar arhiepiscopal a sosit în Iaşi

Azi dimineaţă a sosit la Iaşi preotul Valeriu Moglan, noul vicar al Mitropoliei Moldovei P. S. Sa s'a prezentat imediat mitropolitului Nicodem. Noul vicar va locui în casele arhiereşti ocupate până în prezent de episcopul Grigorie Leu.

Instalarea se va face Miercuri 17 crt. în cadrul unei fastuoase solemnităţi. Vor participa delegaţiuni de preoţi şi protopopi din întreaga eparhie.

Noul vicar va fi recomandat preoţimei de însuş I. P. S. mitropolitul Nicodem.

Familia Gheorghiu mulţumeşte pe această cale, tuturor acelora cari au luat parte la marea durere ce au încercat-o prin moartea iubitei lor

Aglae Gheorghiu

Demonstraţie cuzistă la Vaslui

Vaslui 15.— Eri dimineaţă, tineretul naţional-creştin a organizat o manifestaţie, arzând ziarele „Dimineaţa" şi „Zorile".

Autorităţile fiind sesizate d. Theodor Criveanu şeful parchetului local însoţit de şeful poliţiei şi numeroşi agenţi a venit la faţa locului, arestând pe d. av. Virgil Rusu, şeful tineretului naţional-creştin şi alţi câţiva manifestanţi.

Arestaţii au fost duşi la poliţie şi după ce li s'a luat câte o declaraţie, cu fost puşi în libertate.

x INCENDIU ÎN STRADA LANGA.— Un incendiu a distrus astă noapte o parte din imobilul d-lui Marcu Abramovici din str. col. Langa. Nu era asigurat. Focul a fost localizat de pompieri.

x P. S. Episcop Grigorie al Argeşului a sosit azi dimineaţă în localitate, spre a-şi lua rămas bun dela I. P. S. Mitropolit Nicodim şi ceilalţi clerici.

EXPOZIŢIE
de perdele, cuverturi şi feţe de mese din poin-lace şi fillete execuţie artistică de mână
găsiţi în permanenţă la magazinul
„LA GHEM"
STR. ŞTEFAN CEL MARE 2 (lângă Fraţii Hirschensohn)

Arestarea unui ajutor de primar

Un caz ciudat la Baia-Mare

Baia Mare 15. — O sensaţională arestare s'a produs eri în localitate. Profesorul Augustin Iuga, ajutor de primar al oraşului, a fost arestat sub învinuirea că şi-a însuşit 1.700.000 lei în rentă de improprietărire, care trebuiau vărsaţi ministerului de interne, în contul comunei.

Ajutorul de primar a declarat că a vândut renta cu jumătate milion lei, sumă cu care a mituit diferite persoane pentru stingerea datoriei comunei. Sunt iminente senzaţionale noui arestări. Profesorul Iuga a fost exclus din organizaţia liberală.

ORA 12

Tragerea Loteriei Statului

Bucureşti 15 — Astăzi are loc Tragerea Loteriei Statului. Până acum au ieşit următoarele câştiguri :

La lozurile anexă

A câte un milion lei câştigă No: 249690, 204027, (Din colect. Campus-Bassa)161946, 219118.

100.000 lei câştigă : 159.983, 227.251, 249.510, 131.933.

Câte 70.000 lei câştigă numerile : 137.268, 124.679, 118.321. 284.208, 251,817

Câte 20.000 lei câştigă numerile : 152.145, 116.383, 211.413, 142.448, 251.434, 230.783, 185.572, 202.179, 215.918, 234.617 234.617, 217.041 137.246, 265.199, 178.393, 255.051, 164.142, 167.960.

Câte 10.000 lei cîştigă numerile : 297.624, 233.952, 295.599, 222.410, 290.290, 283.459, 190387 241.451, 167.675, 265.627, 234.929, 289.892, 295101 275.979, 117.416, 288.953, 124.045, 183484, 193054 131933, 155385, 259920, 263929, 159069, 282244 239639, 113863

Câte 4000 lei câştigă numerile : 297.242, 223904, 114549, 186122, 277416, 162249, 194890, 163849, 116382, 157847, 143493. 267674, 239092, 142288, 179742, 242131, 160514, 208638, 177307, 281194, 201519, 137877, 199233, 238619, 120106, 139570, 127293, 131570, 135926. 293308, 189203, 166382, 206084, 134594, 156328,

Câte 888 lei câştigă terminaţiile : 831, 669, 003, 371, 267, 647, 253, 015, 594; 908.

Tragerea continuă.

Accident de automobil

Braşov 15.—Un grav accident de automobil s'a întâmplat eri în apropiere de Braşov. O maşină din Bucureşti, condusă de un căpitan şi în care se afla soţia acestuia, şi d-na şi d. Ştein din capitală, s'a ciocnit cu o bicicletă şi s'a răsturnat într'un şanţ. Maşina a fost sfărâmată şi toate persoanele rănite au fost transportate la spitalul „Gheorghe Mârzescu" din Braşov.

x Dl. Docent Dr. *Gh. Păcinţeanu* s'a reîntors în localitate şi a reluat consultaţiile, între orele 3—5 p. m. în Alea Alexandri No. 5.

x FURTURI.— S'au comis următoarele furturi :

La d. dentist Fr. Grünberg din str. Ştefan cel Mare 1 (bijuterii şi bani în valoare de 100.000 lei). La atelierul „Alpaca" din str. Cuza-Vodă 42 (15.000 lei). La d. Ion Negreanu str. Carp 7 (obiecte casnice).

x ACCIDENT DE CIRCULAŢIE. — Automobilul No. 2.59 a lovit pe str. Lăpuşneanu, pe d. Moise Gutman din str. Marta 7, producându-i leziuni serioase.

x Cu începere de astăzi intră în vigoare, la magazine orarul de vară.

Prăvăliile vor fi deschise între orele 7—1 dimineaţă şi 4—8, după amează.

ŞTIRI POLITICE

D. Titulescu se prezintă în audienţă M. S. Regelui

Bucureşti 15.—D. Titulescu s'a înapoiat aseara în Capitală, venind dela Constanţa.

Mâine Marţi, ministrul de externe va avea o audienţă la Suveran, iar la sfârşitul săptămânii va pleca la Montreaux, unde la 22 Iunie are loc conferinţa strâmtorilor.

D. Maniu la Bucureşti

D. Iuliu Maniu a părăsit aseară Clujul plecând spre Bucureşti, unde astăzi va avea o întrevedere cu d. Mihalache, care se întoarce dela Dobreşti.

*

D. Tătărescu a avut aseară o lungă întrevedere cu d. Inculeţ, în legătură cu situaţia din partidul liberal, în momentul întoarcerei d-lui Dinu Brătianu.

*

D. Iuca, subsecretar la interne, a vizitat ieri spitalul din Şoseaua Vergului, împărţind în numele M. S. Regelui ajutoare răniţilor dela Cotroceni.

*

Astăzi va avea loc un consiliu de miniştri sub preşedinţia d-lui Tătărescu.

x D-na Shelly Dr. Segall a dat naştere unui băiat care a primit numele de Paul.

Felicitările noastre.

46 întruniri naţional-ţărăniste

Bucureşti 15.—Ieri au avut loc în Capitală 46 adunări naţional-ţărăniste, la care s'au explicat cauzele excluderii d-lui Dem. Dobrescu şi s'a cerut înlăturarea guvernului.

La o întrunire s'a produs un incident cu partizanii d-lui Dem. Dobrescu.

Dejalinuri străine
pentru cămăşi şi pijamale
găsiţi în Iaşi numai la mag.
EDUARD

MAGAZINUL
AUTOMOBILUL
DIN IAŞI Piaţa Unirei 6 (colţ Săulescu)
vinde : cauciucuri, accesorii, piese de schimb, uleiuri, cu preţurile cele mai reduse şi
în rate
Depozit permanent de Becuri, materiale şi lampi electrice.

ANUL XXXII No. 8755

ABONAMENTE
Lei 350 . . . . pe un an
„ 180 . . . . „ 6 luni
„ 90 . . . . „ 3 „
„ 1000 . . Instituții publice

ATELIERELE TIPOGRAFICE
IAȘI. — STR. LĂPUȘNEANU 37

Telefoane { Redacția 391 / Administrația 394 / Serviciul de noapte 367

1 LEU

OPINIA

Ziar popular cotidian

MERCURI 17 IUNIE 1936

OPINIA SERIA 66-a
PREMII Gratuite BON No. 21

PROBLEME LOCALE

Pavajul la Iași

Depe vremea lui Neculai Gane (și chiar de mai înainte), Iașul se mândrea cu un început foarte bun de pavare a străzilor. Arterele principale se prezintau excelent cu pavajul de bitum, sau de piatră cubică.

Se'nțelege că opera de pavare mergea încet, pentrucă lipseau bani. Iar în timpul marelui război, cînd Iașul a servit ca refugiu, pavajul a fost distrus. Totul a trebuit să fie reluat de la capăt, în împrejurări mult mai grele.

Totuși, cu stăruințe, în cursul anilor, s'a lucrat mulțumitor. Amintim pavajul solid și frumos, din piatră cubică, așternut în timpul primariatului d-lui C. Toma.

Astăzi, opera ar trebui continuată. Vedem însă că, din nenorocire, s'a adoptat un sistem curios de pavare.

Se iau bolovani neregulați și cu asperități, se așează deadreptul pe noroiul străzii... și lucrarea e gata. E sistemul breveiat al antreprenorilor improvizați. Așa s'a lucrat în str. Cuza-Vodă (porțiunea din fața casei Marcovici); în squarul Trianon până în str. Brătianu; în piața Unirei unde s'a lărgit str. Victor Place; și în alte părți.

Și astfel căpătăm la Iași, chiar în centru, pavaje mizere, care se desfac lesne, — ca pe la Adjud!

Incă un sistem original s'a introdus pe str. Mirzescu. Acolo exista pavaj cu piatră cubică. Incepuseră să apără variații de nivel, așa că o reparațiune era necesară. S'a scos în întregime piatra și s'a așezat un pat bine presat. Dar între timp,... piatra cubică a fost dusă în altă parte (nu știm unde). Ș strada se pavează cu aceiași piatră mizeră, măruntă, neregulată și colțuroasă. Adica, s'a stricat un pavaj bun, pentru a fi înlocuit cu unul inferior.

Ce fel de edilitate este aceasta?

Unde-i continuitatea de muncă pentru întreținerea cuviincioasă a unui oraș ca Iașul? De periferia tirgului, nu mai vorbim. Dar să fie maltratat și centrul? Să regresăm în văzul tuturor vizitatorilor?

LR.

Zvonuri neplăcute

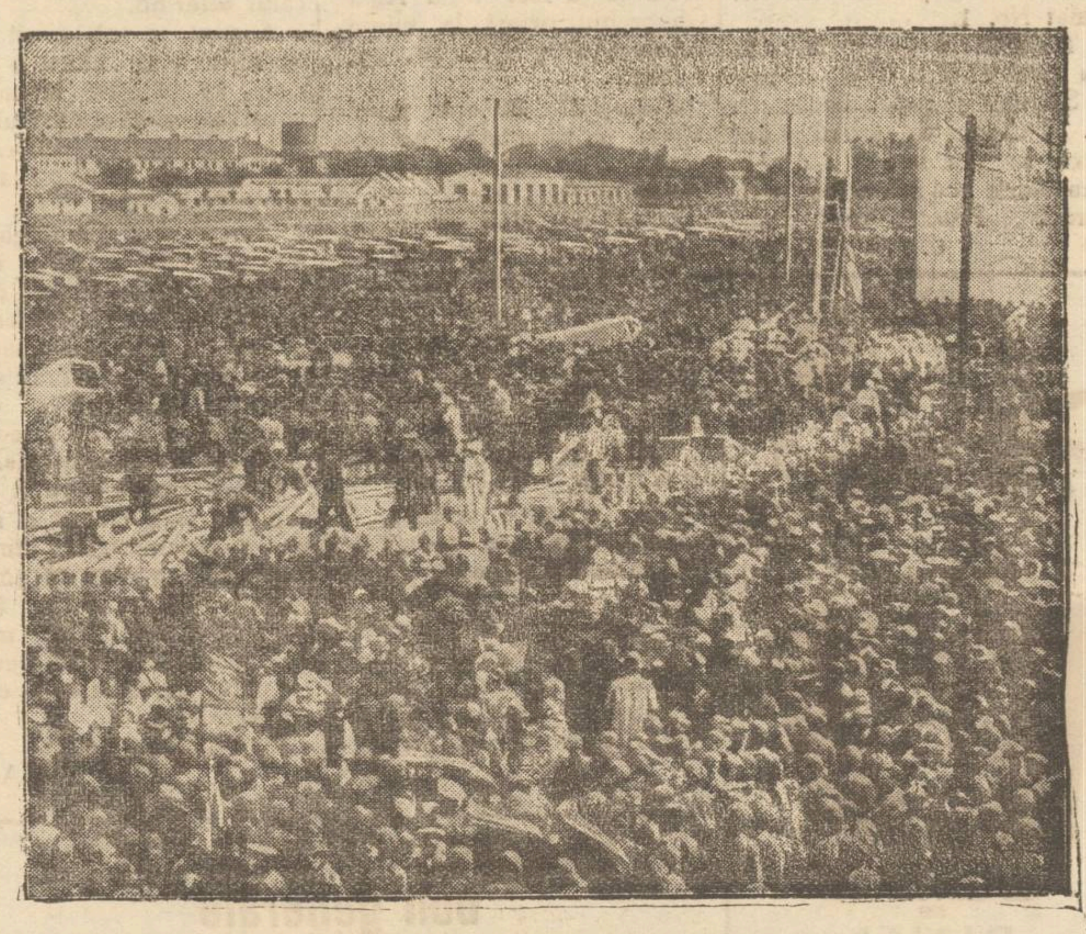

Prin ziare au început să-și facă loc unele zvonuri neplăcute, — despre posibilitatea de a se așterne tradiționala mușama peste nenorocirea dela Cotroceni. Anume, ar fi vorba să se circumscrie răspunderile și deci să se aplice oarecare sancțiuni la vre-o două sau trei persoane mititele, de mâna zecea!

Noi nu credem. S'ar revolta chiar și opinia noastră publică, atât de indolentă deobicei. Astfel că așteptăm, cu incredere, sancționarea exemplară a tuturor vinovaților.

In clișeu; momentele de groază de pe câmpul Cotroceni, îndată dupăce s'a produs înfiorătoarea nenorocire.

Au început să sosească vizitatorii la Slănicul Moldovei

Asociația proprietarilor de vile. - Inhalatorul de apă ozonizată

La Slănicul Moldovei, a luat ființă „Asociația proprietarilor de vile". Scopul asociației e de a face propagandă, mai ales prin presă, în favoarea Slănicului.

Concetățeanul nostru, d. Grigore Teodoru a fost ales președinte.

*

Cu toată vremea cam ploioasă, la Slănicul Moldovei se găsesc depe acum 300 de vizitatori, când abea începe sezonul. Medicii, în frunte cu d. profesor dr. Mironescu, directorul tehnic medical al Slănicului, se găsesc la posturile lor. Inhalatorul de sub conducerea d-lui profesor dr. Dimitriu-Borca, este foarte frequentat.

*

Se continuă lucrările la restaurantul din noul palat. Noul restaurant se va deschide la 1 Iulie.

*

D. inginer Kieser, s'a înapoiat din Reichenhall și a adus planurile inhalatorului cu apă ozonizată de acolo.

După cum am anunțat, și la Slănicul Moldovei se va înființa un asemenea inhalator. Lucrările încep peste câteva zile.

Vestita noastră stațiune moldovenească devine, cu adevărat, europeană.

DAN

Medicina pentru toți

Tratamentul nazal pentru boli generale

Ce fel de boli sunt în legătura cu afecțiunile nazale?

de DR. A. SOCOLOVSCHI

Intr'un articol precedent am arătat că diferite afecțiuni ale organelor îndepărtate, adeseori nu numai că sunt legate cu vre-o boală ascunsă a nasului, dar și sunt provocate de asemenea boală. Noi putem, chiar, să facem o schemă, care va arăta ce fel de boli au ca punct de pornire vre-o afecțiune nazală — mai mult sau mai puțin ascunsă—polipi, guturaiul chronic, astuparea nasului, malformațiuni, vegetații etc.:

a). Aparatul respiratoriu: crize de strănutare; sufocație; nădușeală; tusa; astm; guturai de fân; răgușeală, care poate să ajungă până la imposibilitate de a pronunța un cuvânt (afonia) etc.

b). Aparatul circulatoriu; brachicardia; palpitațiile; aritmia; crize de inimă etc.

c) Sistemul vazo-motor: congestiile vazo-paralitice a nasului și a obrazilor; scurgerea din n a s; lacrimație; roșeața nasului etc.

d) Sistemul nervos: ticul feței; nevralgiile diferite; migrene; dureri de cap; amețeli; vâjteli; slăbirea auzului; crize isterice; neurastenie etc.

c) Sistemul cerebral. Aici sunt în general manifestațiile psihice, ca turburările de memorie; o lenevire a inteligenței; inaptitudine pentru muncă (care la copii poate să ajungă până la cretinizm), ipohondrie; insomnie; irascibilitate; impotență sexuală etc.

(Bine înțeles, mai menționăm aici numai nazo-neuroze; boli ale organelor îndepărtate, cari sunt provocate de vre-o afecțiune nazală, ără vre-o legătură evidentă și nu menționăm cazuri, unde legătura e evidentă, ca, de pildă anemie, dezvoltarea fi-

Continuarea în pagina 2-a

TRIBUNE SAU EȘAFOADE?

Cînd nu se respectă legile muncii

Este un sistem ce se practică la noi la mai toate instituțiile. Când se ține o licitație, se verifică numai prețurile, dar nu se ține cont dacă cei ce se prezintă sunt și specialiști, făcând dovada că posedă cartea de capacitate.

Legea meseriilor stabilește specialitatea fiecărei branșe. De ce nu se ține cont de acest important mijloc de control? De ce se calcă drepturile meseriașilor calificați? De ce când un impiegat solicită un post la stat, județ sau comună, nu i se ia în considerare cererea dacă nu este însoțită de diploma de studii?

Atunci, cum Primăria Municipiului București aprobă oferta unui antrepenor de pompe funebre de a construi tribune, fără ca mai înainte de a fi verificat prețul oferit, ofertantul să fi făcut dovada că are carte de meșter, că-i calificat în această branșă?

Unde este „respectul formei de licitații" ce cată să lămurească comunicatul Primăriei București?

Noi am arătat în atâtea rânduri că adevărații meseriași calificați, specialiști în branșa lor, sunt sistematic înlăturați dela lucrări. Dăm ca exemplu ce se petrece chiar la noi:

Majoritatea lucrărilor la instituții, le execută antreprenorii de ocazie. Tinichigii fac lucrări de pavaj sau refaceri de străzi. Zidarii fac poduri de lemn. Dulgherii fac șosele, etc. etc.

Și lucru firesc ca lucrările făcute să fie relativ bune, numa până se recepționează.

Așa a procedat și Primăria București. A înlăturat pe maiștrii specialiști calificați ș a preferat în locul lor sam anii de lucrări, lacomi de îmbogățire.

Noi o spunem de atâta vreme, că tocmai cei puși să respecte legile, le calcă—și iată la ce tristă constatare am ajuns. Vinovații fie mari, fie mici, fie sus, fie jos, să plătească cu capul lor eșafodul ciocului Marin Druțu și celorlalți vinovați care au pătat cu sânge nevinovat strălucirea zilei de 8 Iunie, luînd viața atâtor oameni, iar alții rămânând infirmi pentru totdeauna.

GH. COLCEA

Din toată lumea

Moldavium

O importanta descoperire științifică a fost făcută de un ieșan de al nostru, — d. Hulubei, care lucrează de câțiva ani în laboratoarele din Paris. Iată despre ce-i vorba:

Există în lume 92 corpuri simple (după „scara lui Mendeleief". Aceste corpuri au fost toate descoperite, afară de corpul No. 87, asupra căruia exista îndoială.

Concetățeanul nostru d. Hulubei a reușit să lămurească această chestiune, izolând corpul No. 87, din mineralul numit palucită.

Descoperirea d-lui Hulubei a fost verificată și omologată de către Academia de Științe din Paris.

Ca bun fiu al Moldovei, d. Hulubei a dat numele de „MOLDAVIUM" acestui corp 87. Și astfel numele țării modovenești va rămâne legat de o importantă problemă științifică.

...Și Preoții!..

O demonstrație curioasă a avut loc zilele trecute în orașul Tokio (Japonia).

Preoții japonezi, dupăce au înălțat rugi în templul lui Budha, pentru pacea lumii, s'au pus în fruntea soldaților și au defilat militărește pe străzile orașului.

Preoții purtau coifuri de oțel și măști contra gazelor.

In cetatea filmului

Hollywood-ul, cetatea filmului american, a luat în ultimul timp proporții uriașe. Americanii au investit capitaluri enorme în industria cinematografiei.

Cele mai importante societăți de filme sunt în număr de 4: „Fox Twentieth Century" „Metro-Goldwin-Mayer", „Paramont" și „Universal-Pictures".

Fiecare din aceste studiouri sunt adevărate orașe locuite numai de „produceri", vedete, operatori, figuranți, regizori, doctori, infirmiere (căci aceste colosale uzine de filme au spitale proprii) etc.

Toți scriitorii și chiar componiștii celebri trebuie să creeze în biurourile lor numerotate. Prezența lor e necesară dela orele 8 dimineața până în seară,

In schimb ei sunt plătiți cu salarii fantastice: 500—800 mii lei pe săptămână!..

Extravaganțele modei

Parisu a lansat pentru moda de vară, rochii imprimate, cu flori, peisaje, legende biblice, etc.

Americancele, care excelează în recordul tuturor extravaganțelor posibile, au adoptat repede această nouă modă.

Artista de cinema Betty Fournes a apărut decurând, într'o stațiune balneară din California, îmbrăcată într'o toaletă originală. Rochia ei nu era ornamentată cu flori, sau peisaje, ci cu... titluri de ziare, ca „Washington-News", New-York-Times", „Vogue", „Arts-Magazine" etc.

Apoi, asa a nu mai e modă, ci curată reclamă!

Acum 300 de ani

In anul 1636, John Hervard, un miliardar filantrop, a pus la dispoziția orășelului Cambridge din America, creditele necesare pentru înființarea primei Universități americane.

Deatunci au trecut trei sute de ani. Astă-zi în America sunt peste 620 de universități. Asta nu împiedică însă, ca familiile bogate din noul continent să-și trimită fii să studieze la Universitățile din Oxford (Anglia) și Sorbona (Franța).

Fiecare țară — și asta nu durează de azi, de eri — are întotdeauna mai multă încredere în educația școlară a unei țări străine.

Cetiți zilnic ziarul „Opinia"

IN MEMORIAM

G. Ibrăileanu, gânditorul

Insemnări și impresii

de PETRU GR. VASILIU
profesor

G. IBRAILEANU

Criticul profund și subtil care a fost profesorul G. Ibrăileanu, era dublat de un gânditor viguros și interesant, preocupat totdeauna de problemele mari ale existenții. Cum sub acest aspect puternica personalitate a criticului ieșan n'a fost mai de aproape privită, îmi voi îngădui, în cadrul acestui articol, să fac unele aprecieri și caracterizări asupra gândirii lui Ibrăileanu, așa cum ne-a fost redată în aforismele sale asupra vieții publicate acum șase ani.

Am spus că Ibrăileanu era preocupat totdeauna de problemele mari ale existenții. Situația omului între semenii săi și în mijlocul naturii atotputernice, sufletul omenesc cu toate manifestările lui caracteristice, natura cu puterile și scopurile ei tainice, l-au interesat în deosebi, făcându-l să adopte o atitudine anumită în fața vieții, așa cum rezultă din aforismele pe care le vom cerceta, intitulate caracteristic: „Privind Viața".

Aceste frânturi de cugetare se prezintă mai mult sub forma unor constatări; nu sunt sfaturi nici îndemnuri de comportare în viață, așa cum bunăoară a avut pretenția să ne dea filosoful german Schopenhauer în ale sale: „Aforisme asupra înțelepciunii în viață". Totuși, „Privind Viața" e o reunire de cugetări, care evidențiază preocupări comune cu ale gânditorului german și care, putem spune cu toată certitudinea, își au chiar izvorul în filosofia Schopenhaueriană.

Ibrăileanu ne pune sub această formă la dispoziție ideile sale, fiind convins că „în scrisul destinat publicului, poți pune ideile tale, dar niciodată sentimentele tale, adică partea intimă a personalității tale, niciodată imaginația ta, adică produsul imediat al personalității tale" (pag. 60). Cunoașterea sufletului gânditorului, sub toate aspectele sale ar părea astfel imposibilă.

Totuși, ca un ecou psihic sau ca un reflex al stărilor afective—în cazul gânditorului care ne interesează—pot fi privite și ideile, căci ele „sunt flori crescute pe tulpina sentimentului, care-și are rădăcina în instinct" (l. cit. pag. 40) și numai o modificare a sentimentelor le poate schimba.

O consecință a sentimentelor care copleșesc sufletul gânditorului va fi o atitudine de temperament în fața lumii și vieții, atitudine întărită și justificată prin cugetare și astfel ajunge Ibrăileanu la pesimism, pe care caută apoi a-l întemeia rațional.

Dispoziția sau înclinația afectivă existând, evident că legitimarea ei rațională va căuta tot felul de argumente acolo unde acestea s'au reliefat și utilizat mai din belșug, îmbrăcând o armătură științifică sau filosofică mai solidă.

Un astfel de izvor, abundent și potolitor al setei sale sufletești, îl găsește Ibrăileanu în filosofia lui Schopenhauer. Cele mai multe aforisme ale lui Ibrăileanu îți evocă cugetarea lui Schopenhauer în tot miezul ei.

Iată, de pildă, câte-va aforisme edificatoare în această privință:

„Natura își urmează cursul cu aceiași fatalitate și nepăsare în piatră, în arbore, în om, în toată materia. A trăi este a te strecura prin legile naturii, ca printre niște curse complicate și nevăzute, spre a-ți păstra, în forma dată ție, cele câteva zeci de chilograme de materie, pe care ți le împrumută vremelnic natura și care sunt „tu" (pag. 89, 90.

Natura aceasta care-și urmează cursul în arbore, în piatră sau om, aduce prea multă asemănare cu „voința" lui Schopenhaner, în strânsă legătură cu viața, care „este singura expresiune a existențelor însăși a universului". Tot astfel „cursele pe care ni le întinde natura" ne duc cu gândul, prin analogie, la „Metafizica iubirii sexuale", expusă de Schopenhauer în a doua carte a „Lumii ca Voință și Reprezentare". In această privință se mai poi cita și alte aforisme asemănătoare ale lui Ibrăileanu.

Astfel, găsim co în șir, la paginile 77 și 78

„Iți părăsești prietenii și alergi după sufletul, atât de deosebit de al tău, al unei femei, tocmai în momentul când spui că vrei un suflet care să te înțeleagă. Ipocritule, tu vrei să îmbogățești registrele stării civile".

Continuarea în pagina 2-a

FORMIDABIL! FORMIDABIL!
Norocul la Hermes e colosal!
La tragerea de eri a clasei a 4-a cele mai multe câştiguri mari au eşit şi de data aceasta la marea colectură norocoasă
HERMES
B. Herescu & H. Florescu

LEI 2 MILIOANE	No. 59.770	la Bucureşti
„ 1 MILION	„ 53.379	„
„ 1 MILION	„ 249690	la T. Severin
„ 1 MILION	„ 161946	la Galaţi
„ 1 MILION	„ 219118	la Bucureşt
„ 200.000	„ 9493	„
„ 200.000	„ 39.057	„
„ 200.000	„ 13.224	„
„ 100.000	„ 41.409	la Iaşi
„ 100.000	„ 9.404	la Iaşi
„ 70.000	„ 19.185	la Iaşi

precum şi multe alte câştiguri de 100.000, 70.000, 30.000, 20.000, 10.000, 7000, 4000 etc.
Lozurile de clasa I-a s'au pus în vânzare
Toată lumea cumpără lozuri de preferinţă numai la marea colectură norocoasă
HERMES
Sucursala Iaşi Strada Lăpuşneanu No. 45
Anast. Panu 29 Socola 29 Tg. Cucului

— La cumpărarea covoarelor orientale —
de orice mărime, adresaţi-vă direct primei surse

TEBRIZ
EXPOZIŢIE PERMANENTA
Strada Lascar Catargi No. 43
Cumpărând la prima sursă realizaţi 50 la sută reducere faţă de ambulanţi. Rugăm a ne vizita spre convingere

Renumitul depozit de materiale pt. construcţii
LUPU STANESCU
STR. PANTELIMON 17 TELEFON 322
Permanent asortat cu
CIMENT Turda, Brăila, Putna, Ciment alb
VAR bulgări şi stins, mozaic
GHIPS, Asfalt, Bitum, Catran
TABLĂ Nadrag, ţevi de plumb, faianţa Austria
FIER pentru beton, ţigle Bohn
COCS metalurgic şi pentru calorifere Silezia
CĂRBUNI pentru forjă — CĂRĂMIZI refractare.
Vinde cel mai eftin
Desfide orice concurenţă.

COAFEZA ROZA
care a lucrat la „Paula" a deschis un elegant salon de coafură împreună cu
COAFORUL KLEINER
str. Lăpuşneanu No. 21, vis-a-vis de Campus & Bassa,
înzestrat cu aparatele cele mai noi.

CINEMA SIDOLI
ASTAZI
dela 3—12 noaptea, 2 grandioase premiere
cu preţuri excepţionale de vară
18 şi 8 lei
Prietenie
în regia lui Cecile B. de Mille
cu Judith Allen şi Richard Cromwell.
Al doilea film
TOPAZE
o reuşită comedie franceză de Marcel Pagnol
Complectare:
JURNAL SONOR CENTURY

Dr. M. Segal
Specializat la Berlin
în
Boli şi Operaţiuni
de
Nas, Gât şi Urechi
ELECTROTERAPIE
Consult 8-10 a. m. şi 3-7 p. m.
Iaşi, Ştefan cel Mare 68
(casele Daniel)
Telefon 560

DOCTOR
Corneliu Stoian
Genito-urinare, sifilis, venerice
Consultaţii 6—8
strada I. C. Brătianu 58

AZI la ROXY triumful cinematografiei moderne
BILETUL DE O MIE
cu GEORGES MILTON şi GABY MORLAY
Al 2-lea film Valsul de adio
Miky Maus şi Pathe Nathan complectează programul

S'A REDESCHIS S. KAHANE
vechiul magazin de coloniale şi delicatese
din Piaţa Sf. Spiridon
IN STRADA I. C. BRATIANU Nr. 140
(vis-a-vis de Casa Asigurărilor Sociale)
Complect renovat, bine asortat, şi vinde tot cu preţuri eftine

Comitetul Şcolar al Gimnaziului *Alexandru cel Bun* publică tratare prin bună învoială pentru aprovizionarea a 16 vagoane lemne de foc necesare şcoalei, în ziua de 21 Iunie 1936, ora 11 a. m., în cancelaria şcoalei din str. Palat No. 1.

Tratarea se va ţine în conf. cu legea contabilităţii generale a Statului şi regulamentul O. C. L. Caetul de sarcini şi devizul se pot vedea zilnic la cancelaria şcoalei, în orele de birou. Preşed. comit. şcolar
C. Andreescu

DURERI DE DINŢI
ALUNGĂ IMEDIAT
NOVAL
CALMANTUL IDEAL
NU ATACĂ INIMA, NU IRITA RINICHII
Cereţi la farmacii cutii originale

Se angajează agenţi plasatori
pentru oraşul şi jud. Iaşi
la marea colectură a
Băncei Romîne de Comerţ
din Iaşi
Oferte la M. I. Braunstein Iaşi str. Cuza Vodă 83, lângă magazinul „Gallia"

Casa de Asig. Sociale Iaşi
PUBLICAŢIE de VANZARE

Se aduce la cunoştinţa celor interesaţi că în ziua de 25 Iunie 1936, la ore'e 10 a. m. în localul instituţiei din Iaşi str. I. C. Brătianu 155 se va vinde prin licitaţie publică cu oferte închise următoarele materiale:

90 lăzi de lemn de brad pentru ambalaj.
8 butoaie de lemn care au servit la ambalaj.
22 cutii de tablă diferite mărimi.
60 cutii de tablă mici.
O cantitate de piatră şi cărăm dă circa 1/2 metru cub.

Cei interesaţi pot vedea acest material în fiecare zi de lucru între orele 8—9 dim.
Director, *Vasiliu*
Şef Contabilitate Indescifrabil

ESCURSIONIŞTI
AUTOMOBILIŞTI - AVIATORI
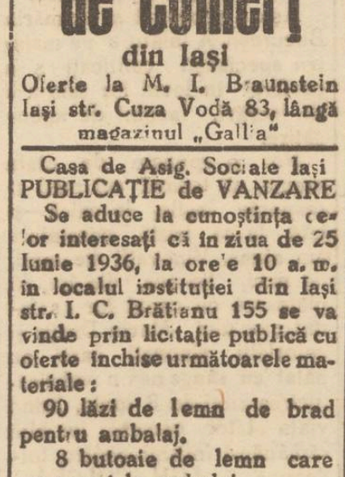
TESTA
COMBATE
DURERI DE CAP - MIGRENE
NEVRALGII - DURERI DE DINŢI
RĂCELI - GRIPĂ - JUNGHIURI

Omagiu postum
D-nei Aglae Gheorghiu

S'a stins prea de timpuriu aceia ce a fost d-na Aglae Gheorghiu, primă la clinica neurologică a Spit. Sft. Spiridon.

Timp de 25 ani veşnic trează şi devotată, nu şi-a părăsit serviciul decât în ultimul moment, când o crudă uferinţă a răpit-o din mijlocul acelor ce aveau încă nevoie de îngrijirile ei.

Un lung şir de ani, mii de bolnavi din cei mai greu—ce s'au perindat în saloanele a căror conducere o avea, au cunoscut îngrijirea devotată a aceleia ce a fost d-na Aglae Gheorghiu.

Am văzut-o adesea, în cursul unui an întreg—cât am stat suferind într'unul din saloanele a căror îngrijire o avea, veghind la căpătâiul celor mai greu bolnavi. Când vre'odată, în miezul nopţii, un suferind avea nevoie de îngrijirile grabnice ale medicului, d-na Aglae Gheorghiu îşi întrerupea odihna şi ceasuri întregi veghea la patul celui suferind.

A ştiut, în tot acest lung şir de ani, să aline o suferinţă, să mângâie cu un cuvânt bun şi să contribuie, alături de medicii cu care a colaborat, la vindecarea celor mai mulţi.

D-na Aglae Gheorghiu a fost un suflet ales, o inimă bună şi largă şi de un devotament desăvârşit. Suferinzii acestei clinice, au cunoscut în îngrijirile şi alinările ei, un suflet de mamă, al cărui devotament mergea adesea până la uitarea de sine.

Închin aceste rânduri în amintirea d-tale bună şi neuitată d-nă Gheorghiu, din partea mea—ca unul ce am cunoscut materna d-stră îngrijire; cât şi din partea miilor de bolnavi care s'au bucurat pe patul de suferinţă, de ocrotirea D-tă.

Fie-i ţărâna uşoară.

IOAN MIHAIL
student

Tratamentul nazal pentru boli generale

(Continuare din pagina I-a)

zică proastă; afecţiuni ale urechilor, laringite, boli de plămâni etc.)

După cum se vede, nasul influenţează asupra organelor cele mai îndepărtate şi cu care, se pare, n'are nici o legătură. Totuşi, diferiţi autori au stabilit cu precisiune o legătură strânsă între vre-o boală ascunsă a nasului şi diferite afecţiuni ale acestor organe.

Cele spuse mai sus, se pot ilustra cu o mulţime de exemple. Literatura neuropatiilor nazale e imensă. Nu voiu cita aici cazuri din propria mea experienţă, ci mă refer numai la nişte observaţii clasice. Menţionăm cazul lui Küpper, care cauterizând cornetele, a vindecat palp taţiile, rebele la toate tratamentele. Menţionăm lucrările clasice ale lui Stein, care nu numai a dovedit legătura între boalele de inimă şi nas, dar şi a elaborat metoda de examen nazal şi tratament. Citâm şi observaţiile lui Schieff Langlois, Kuttner şi Blac asupra tratamentului impotenţei masculine, prin nas. Şi lucrările lui Mannheim şi Obri care au obţinut rezultate surprinzătoare, tratând prin nas, diferite afecţiuni ale aparatului genital feminin.

Înlăturarea nevralgiilor diverse, durerilor de cap, migrenelor etc e lucru aşa de bine cunoscut că e inutil să citâm pe Kope, Parrel Coupard. Schmidt, St. Hilaire etc. Aş putea aminti încă pe Mackensie, care a vindecat astmul, cauterizând septul; pe Schadewaldt şi Wille, care au vindecat tusa rebelă cu electrizarea nasului (aradizare), pe Siethoff, care a obţinut un număr suprinzător de vindecări a văjâelilor şi ameţelilor, tratând nasul.

Dar cred că cele spuse mai sus explică suficient legătura strânsă dintre leziunile nazale şi bolile generale. Legătura între nas şi alte organe, nu e totdeauna evidentă; dar de cele mai multe ori există. Şi în orice caz trebuie să fie căutată, dacă boala nu e rebelă. Un examen minuţios al cavităţilor nazale, îndepărtarea diferitelor obstacole, precum polipi, deviaţiile etc. dau foarte des rezultate neaşteptate.

De aceia datoria noastră totdeauna este să examinăm bine nasul, mai ales atunci când alte metode de tratament al boalelor generale, dau greş, sau sunt insuficiente.

Dr. ALEX SOCOLOVSCHI

x Bonurile de premiu „Opinia" seria 65 se preschimbă la administraţia ziarului la 4-7 d. a.

Cel mai eficace purgativ?
Numai Pilulele de Slănic

LOTERIA DE STAT
Colectura Oficială
SEDIUL
Brauner & Miransky
S. A. R.
Iaşi Str. Ştefan cel Mare No. 34
Sedii de vânzare în toată ţara.
Câştigurile eşite din colectura noastră la tragerea clasei IV-a.

Matcă
No. 16475 Lei 1.000.000 la Cluj
„ 53379 „ 1.000.000 la Cluj
„ 11336 „ 400.000 la Bucureşti ser. I-a şi II-a
„ 64983 „ 200.000 la Cluj ser. II-a
„ 27285 „ 100.000 la Cluj ser. II-a
„ 32273 „ 100.000 la Iaşi, Roman şi Bălţi
„ 48424 „ 100.000 la Iaşi, Bălţi
„ 57250 „ 100.000 la Cluj
„ 211 „ 70.000 la Bucureşti
„ 1432 „ 70.000 LA IAŞI
„ 35202 „ 70.000 la Iaşi, Roman şi Vaslui

ANEXA
No. 131933 Lei 100.000
„ 124679 „ 70.000 Cluj ser. I. şi II-a
„ 284208 „ 70.000 Iaşi şi Bucureşti ser. II şi III-a

Ieşeni, cumpăraţi-vă lozul direct dela Colectura Oficială Sediul Iaşi str. Ştefan cel Mare No. 34, Sucursale str. Lăpuşneanu şi str. Nicolina, cât şi dela birourile din provincie.

Funcţionarii necinstiţi dela magazinul Kahane
trimişi în judecată pentru furt

Eri au fost înaintaţi parchetului funcţionarii comerciali Kopel Iancu din str. Păcurari, Lazăr Strabotineanu din str. Lăpuşneanu, Zalman Solomon, Maer Solomon şi Şloim Averbuch din str. Elena Doamna, autorii furtului dela magazinul de coloniale al d-lui Pincu Kahane din str. Cuza-Vodă.

Funcţionarii au fost supuşi unui lung interogatoriu de către magistratul instructor după care au fost lăsaţi în libertate emiţându-se însă rechizitor de dare în judecată pentru furt, împotriva primilor patru.

Şloim Averbuch care n'a participat efectiv la furt, ci numai a cumpărat dela aceştia marfă pentru magazinul ce şi'l făcuse în B-ul. Brătianu, urmează a fi cercetat de un cabinet de instrucţie. REP.

G. Ibrăileanu, gânditorul

(Continuare din p. I-a)

Alta: „Cetiţi în şir un anumit capitol din Descendenţa Omului" de Darwin — şi manejele rafinate dintr'un roman de Bourget, care duc tot acolo...

Par'că îl auzi pe Schopenhauer: „Scopul definitiv al oricărei întreprinderi amoroase, fie ea înclinată spre dramă sau comedie, este în realitate cel mai serios, cel mai însemnat din viaţa omenească: în orice fiinţă în stare de a procrea, geniul speţei meditează generaţiunea viitorului".

La Ibrăileanu, ca şi la Schopenhauer, geniul speţei se manifestă până şi în „cele mai sublime strigăte ale poeziei" (pag. 78).

Ca şi Schopenhauer, Ibrăileanu constată că „dealungul evoluţiei, nu se observă creşterea nici unui alt organ al omului, afară de creer, condiţia materială a conştiinţei" (pag. 37). Însă: „cu cât conştiinţa este mai luminată şi inteligenţa desvoltată, cu atât durerea se măreşte" (Schopenhauer).

De asemenea, ambii găsesc că oamenii sunt toată viaţa într'o luptă necontenită cu semenii lor, că liberul arbitru este o iluzie a noastră i toate acţiunile omeneşt se conduc după un determinism strict, împins până la fatalism.

„Orice pas făcut, orice hotărâre luată nu puteau să fie altfel... A regreta că n'ai făptuit altfel, este ca şi cum rezultatul hidrogenului şi oxigenului ar regreta că nu-i aur, suma lui doi plus doi că nu-i zece". („Privind viaţa" pag. 67 şi 67).

Caracterul omenesc nu se poate schimba, e înăscut. Nu poţi fi, după voinţă, mincinos, linguşitor şi crud, ca să poţi triumfa în viaţă" (pag. 74).

Schopenhauer exprimă lapidar aceiaşi idee: „Velle non discitur" (a voi nu se învaţă) şi caracterul depinde numai de voinţă.

Nu ne putem extinde aici cu arătarea analogiilor, însă orice cunoscător în ale filosofiei va găsi substratul cugetării schopenhauriene în majoritatea aforismelor lui Ibrăileanu. O comparaţie între aforisme sau anumite spicuiri din „Lume ca Voinţă şi Reprezentare", lămureşte pe oricine asupra izvorului cugetărilor lui Ibrăileanu.

Nu aceasta ne interesează însă atât de mult aici. Am redat unele asemănări numai cu titlul de informaţie şi documentare, căci multe aforisme poartă pecetea originalităţii lui Ibrăileanu şi a spiritului său pătrunzător.

Despre milă a vorbit desigur şi Schopenhauer şi pe milă şi-a întemeiat chiar sistemul său de morală; însă la gânditorul german nu găsim atât de accentuată legătura între milă şi iubire.

„Mila, când nu e însoţită de o iubire infinită, e mai mai ofensătoare decât disprezul" (Ibrăileanu, pag. 17). Sunt apoi multe constatări, care au cerut experienţa unei vieţi spre a fi formulate:

„Omul nu renunţă decât la ceiace e imposibil". Dar pentru aceasta i se cere multă filozofie".

Sau: „Mai multă încredere am în reformatorul social condus de ambiţie şi de vanitate, decât în acela condus de iubirea de oameni, pentrucă cel dintâi este mânat de mobile mai puternice şi mai durabile" (pag. 22) Mai citez câteva cugetări interesante:

„Gândeşte-te—că şi tu şi acela care te insultă, într'o zi sau alta aveţi să staţi cu mâinile pe piept şi cu lumânările la cap". (pag. 56).

„Cele mai multe judecăţi false în privinţa lucrurilor omeneşti se datoresc întârmităţii morale şi nu slăbiciunii intelectuale, pentrucă mai degrabă pierde omul simţul realităţii prin partea morală, decât prin cea intelectuală (pag. 44) Sau:

„Dacă n'ai în tine destulă politeţă pentru toată lumea, fii mai politicos cu inferiorii decât cu egalii, mai politicos cu egalii decât cu superiorii. Lipsa de politeţă faţă cu egalii şi superiorii este numai o necuviinţă, care îţi poate atrage represalii, pe când faţă cu inferiorii este o cruzime şi o laşitate, căci provoacă o durere, care nu poate ripostă" (pag. 33).

Sfârşitul în numărul de mâine.

Pilulele de Slănic:
purgativul ce nu face dureri.

Intîmplare originală în cartierul Socola

Un tânăr abuzează de logodnica lui şi-i cere apoi un certificat de virginitate — Arestarea logodnicului

Un caz original a fost prezentat ieri parchetului local de către d-ra Roza Idel din str. Sf. Lazăr.

Petiţionara, d-ra Idel logodită de vreo câteva luni cu un anume Strul Beniamin din str. Socola, pretinde că logodnicul ei, care şi-a încasat fraditiona'ul aconto din zestre, ar fi recurs la un truc interesant pentru a o putea părăsi şi a'şi însuşi banii primiţ.

Logodnicul a început să apeleze la „graţiile" d-rei Roza Idel, încercând s'o convingă că este obligată la toate intimităţile...

Insă d-ra Idel a refuzat să-i cedeze.

Văzând că nu-şi poate realiza planul al cărui substrat îl vom arăta mai jos, logodnicul a devenit agresiv şi zilele acestea şi-a încuiat logodnica în odae, abuzând de dânsa cu violenţă.

După comiterea acestui act, S. Beniamin a declarat logodnicei sa'e că... nu se mai poate căsători cu dânsa până nu-i va aduce un certificat de... virginitate!

D-ra Idel s'a prezentat parchetului, reclamând cazu'.

Medicul legist care a examinat-o, a constatat leziuni pe corpul reclamantei, şi o defiorare recentă.

Ce'ace-i mai nostim e că logodnicul ştiind că va fi reclamat, s'a prezentat la parchet pentru a se interesa de soarta reclamaţiei împotriva sa.

D. Prim procuror a dispus însă arestarea tânăr'ului în cauză.

El a fost înaintat chesturei pentru cercetări. *z. dess.*

Liceul de fete al Societăţii Ortodoxe Naţionale

Ţine examenul de admitere în clasa I-a la 22 Iunie 1936.

Inscrierile se primesc la cancelaria liceului între 8—12, 3—6.

Elevele meritoase au reduceri de taxă.

Direcţiunea

Productia de fine de an a Academiei de muzică „G.Enescu"

Duminică seara a avut lo. la Teatrul Naţional producţia de fine de an a Academiei de muzică şi artă dramatică „G. Enescu".

Un program alcătuit cu deosebită pricepere artistică, a confirmat încă odată adevărul, că la această instituţie de artă se munceşte cu spor întru promovarea tinerelor elemente.

Meritată relevată mai întâi munca şi atenţiunea depusă de d. prof. Antonin Ciolan, conducătorul orchestrei, care a acompaniat aproape toate bucăţile ce s'au executat, susţinând printr'o atitudine părintească curajul tinerilor debutanţi.

Clasa de cânt, prof. V. Rabega, a prezentat un program, care nu-i poate face decât cinste.

D-ra Tamara Curmei a cântat frumos şi dulce, o bucată din folklorul muzicei ardeleneşti, „Jalui-m'aşi şi n'am cui" de G. Dima, cu'egând ropote de aplauze.

Tânărul tenor Tudoran ne-a încântat în „Foi de toamnă" de Anastasescu. Urmează „Duetul" din „Flautul fermecat" de Mozart susţinut cu destulă căldură de către d-ra Tamara Curmei şi d. Alex Vârgolici.

Ca încheere a primei părţi, d. Alex. Vârgolici a cu'minat cu „Prologul" din „Pagliacci" de Leoncavallo. Aparit'a la pian ca acompaniatcare, a d-nei Denise Rudeanu, este încă un succes.

Ca un divertisment s'a reprezentat de către clasa de dramă a d-lui prof. M. Codreanu, „Sărutarea" de Banville în interpretarea d-rei Ioana Ciomârtan şi a d-lui Tomazoglu.

D-ra Raicu, dela clasa de pian a d-lui prof. Radu Constantinescu a executat cu orchestra „Concertul" în Re minor de I. S. Bach în care a avut frumosul prilej a se afirma ca o pianistă de viitor.

Dar ceiace a constituit o revelaţie pentru publicul asistent, a fost d-ra Maria Ştefanov care a cântat cu atâta măestrie şi uşurinţă Frühlings timmen de Strauss, cucerind sala de la primele note.

Magistral a fost executat ca încheere „Sextetul" din „Lucia de Lammermoor" de Donizetti.

A fost o seară de adevărată înălţare sufletească, pentru ca e aducem laude d-lui rector Codreanu şi întregului corp profesoral al acestei instituţii de artă.

FRA DIAVOLO

La tragerea de eri 15 Iunie 1936 au eşit din
COLECTURA MILIONARILOR

Gheorhge Stănoiu

Lotul cel mare

Lei 6 Milioane

Matca No. 18.409 S. I-a la Bucureşti

Lei 400.000	Matca 53.640 la Bucureşti
Lei 200.000	„ 65.412 LA IAŞI
Lei 200.000	Câştigătorii toţi ieşeni
Lei 200.000	Matca 64.127 la Bucureşti
Lei 200.000	„ 31 228 „
Lei 200.000	„ 51 089 „
Lei 100.000	„ 37.736 LA IAŞI

câştigători toţi ieşeni.

precum şi alte multe câştiguri mari de :
100.000, 70.000, 50.000, 30.000 etc.

SUCURSALA IAŞI

Piaţa Unirei 17 **Telefon 24**

Lozurile cl. I-a s'au pus în vânzare

Rugăm a le reţine din timp.

Cazul din biserica ieşană

Două adunări şi un comunicat

In comunicatul redactat în ultima adunare clericală, se afirma printre altele, că întrunirea dela bis. Sf. Ilie n'a fost convocată de Asoc. clerului, — ci „de un grup de preoţi."

Intr'adevăr, la acea adunare a fost numai un grup de preoţi; însă cum rămâne cu convocarea trimisă preoţilor eşeni din partea asociaţiei? Şi ceva în plus avem de adăogat: Pe convocarea în chestie era menţinut scopul adunării, că ar fi de discutat chestii importante la ordinea zilei, printre care şi aceia a salarizării clerului.

Ori scopul adevărat—după cum s'a văzut, — a fost problema vicariatului. Şi ne întrebăm atunci: de ce pe convocarea trimisă preoţilor nu s'a pus că ei sânt convocaţi la Sf. Ilie pentru a discuta chestiunea numirii noului vicar?

Şi atunci putem spune, — după cum dealtfel afirmă majoritatea clerului, — că preoţii au fost traşi într'o cursă la bis. Sf. Ilie.

Preoţimea dându-şi seama de aceasta, a protestat energic, convocând o nouă adunare în care au înferat gestu celor câţiva preoţi.

Şi atunci organizatorii primei adunări, de teama urmărilor s'au înregimentat şi în rândul cuvântătorilor din ultima adunare, semnând chiar comunicatul în care desminţeau tocmai ceia ce susţinuseră la început.

Apoi delegaţii ce s'au prezentat din nou I. P. S. Mitropolit Nicodem, au arătat că preoţimea prin adunarea dela bis. Sf. Ilie a vrut doar să dea „unele sugestii", chiriarhului asupra numirii vicarului..

Nu ştim ce a răspuns I. P. S. Nicodem la această afirmaţie; dar e lucru vădit, că adunarea dela bis. Sf. Ilie n'a fost organizată, atât de misterios, pentru a da „sugestii" chiriarhului, ci a fost pur şi simplu un exemplu de nesupunere şi de îndoială asupra unei hotărâri metropolitane.

Insă această încercare s'a lovit de o stâncă de granit: I. P. S. Nicodem.

Şi nu-i exclus să vie sancţiuni! SP.

Un ieşan se plînge că i-a fugit soţia cu mobila din casă

El cere justiţiei să-i readucă mobila

D. Frantz Maslic din Str. Arcu 4, a reclamat parchetului pe soţia sa Maria Maslic. Reclamantul pretinde că aceasta a fugit de acasă, luând cu dânsa mobilă din casă.

D. Frantz Maslic cere justiţiei să descopere locul unde se află soţia sa şi s'o oblige să-i restitue...mobila.

Parchetul a început cercetări. Rep.

După un chef oricât de mic Luaţi pilule de Slănic.

Mâine, instalarea noului vicar al Mitropoliei

După cum am relatat, eri a sosit în localitate venind dela M-rea Neamţu, P. S. Valeriu Moglan, noul vicar al Mitropoliei.

Eri urma să aibă loc instalarea P. S. Vicar Valeriu, însă această solemnitate s'a amânat pentru mâine dimineaţă în scopul de a i se da o amploare, prin participarea delegaţiilor de preoţi din eparhie.

Solemnitatea va începe printr'un cuvânt al I. P. S. Mitropolit Nicodem care va recomanda pe noul vicar personalului clerical şi funcţionăresc al Mitropoliei.

Deasemenea vor ţine cuvântări păr. Vasile Mihailescu în numele personalului cancelariei, păr. protopop Dumitru Ciolan în numele preoţilor, cărora le va răspunde P. S. Vicar Valeriu Moglan.

La Mitropolie s'au primit numeroase telegrame de la protopopiile din arhiepiscopie, prin care preoţii felicită pe P. S. Vicar Valeriu.

x A fi frumoasă şi atrăgătoare este problema ce rezolvă **Crema Miraculoasă.** Această cremă distruge petele şi coşurile de pe obraz, albeşte şi catifelează pielea dându-i un parfum delicios. Depozit Farmacia Dr. Ratianu strada Cuza Vodă 48.

Citiţi „Opinia"

Av. Mişu Weisman şi Ph. Rozenştein la Iaşi

Miercuri 17 Iunie a. c. sosesc la Iaşi d-nii Av. Mişu Weissman, fost deputat, şi dl. Ph. Rosenştein, fost preşedinte al Organizaţiei Sioniste din România.

Oaspeţii vor lua cuvântul în seara aceleiaşi zile (ora 8 seara precis) în sala Orfelinatului Evreesc, în cadrul unei conferinţe comune.

Informaţii

x Serbarea Şcoalei profesionale „Tereza General Milicescu", la grădina Copou, a fost amânată din cauza timpului nefavorabil, pentru seara de 17 curent.

Biletele vândute sunt valabile.

x *Liceul Internat* având câteva locuri disponibile în Căminul dela Mangalia, primeşte şi elevi dela alte şcoli secundare, pentru timpul de la 15 Iulie—15 August.

Intormaţiuni la Cancelaria liceului.

Tragerea premiilor gratuite ale ziarului „Opinia" (seria 65-a) va avea loc **Vineri 19 Iunie, ora 11 dim. în sala TRIANON.**

Preschimbaţi bonurile din timp.

x Dl. Docent Dr. *Gh. Păcinţeanu* s'a reintors în localitate şi a reluat consultaţiile, între orele 3—5 p. m. în Alea Alexandri No. 5.

x Aflăm cu plăcere că d-l M. I. Braunştein cunoscutul fost comerciant de haine, a preluat reprezentanţa marei colecturi a Băncei Române de Comerţ din Bucureşti, având sucursala în Iaşi strada Cuza Vodă 83, lângă magazinul „Gallia".

x Sirop Iodoferat Werner, cel mai bun fortifiant pentru temperamente slabe şi delicate. Tonic şi depurativ, recomandat contra anemiei, scrofulozei, ghindurilor etc. Preparat de Farm. Werner-Iaşi. 27

x ***Doctorul M. Olivia*** *fost asistent al clinicelor ortopedice din Viena, specialist în ortopedie şi chirurgie ortopedică, tratează şi operează maladiile oaselor şi ale încheieturilor, tracturi şi luxaţii, tuberculoza coloanei vertebrale, artritele cronice, diformaţiile înăscute şi dobândite ale membrelor şi coloanei vertebrale, paraliziile musculare,— paraliziile infantile—luxaţia congenitală a şoldului.*

Tratamentul picioarului plat dureros cu Einlagen după model gipsat.

Proteze, bandaje şi aparate ortopedice.

Consultaţii dela 3—6 str. Elena Doamna 27 Iaşi.

DURERI DE CAP
ORICÂT DE APĂSĂTOARE, ORICÂT DE GRELE COMBATE SIGUR NUMAI
NOVAL
NU ATACĂ INIMA, NU IRITĂ RINICHII
Cereţi la farmacii cutii originale.

Colţul femeii

Ce e de făcut?

Sub titlul de mai sus am primit din partea unui grup de cititoare o emoţionantă scrisoare în legătură cu dezastrul tenului, provocat de anumite pudre, puse în comerţ cu preţuri eftine. Scrisoarea se termină cu întrebarea desnădăjduită: „Ce e de făcut, pentru remedierea sau diminuarea acestui dezastru"?

Le vom răspunde categoric: Inlocuiţi pudra eftină cu o pudră de calitate bună. Eftin şi bun nu se poate! Pudrele eftine conţin materii prime eftine şi deci inferioare, a căror compoziţie irită tenul, provocând inflamaţii, puncte negre şi coşuri. De bună seamă că orice aceste manifestări lasă urme simţitoare, nevindecabile şi regrete târzii.

Atunci, ce-i de făcut? Nu rămâne decât o singură soluţie salvatoare: educarea masselor! Femeia trebue să-şi dea seama că dacă „nu se poate tinereţe fără bătrâneţe", ea are totuşi datoria să caute prin toate mijloacele cu putinţă să prelungească cât mai mult termenul fatal, iar nu să-l apropie. Căci nimic nu accelerează mai vertiginos îmbătrânirea şi farmarea tenului ca pudra de proastă calitate. Nu anii, ci tenul dă vârsta femeii. De aceea nici un sacrificiu nu e prea mare pentru menţinerea lui. Bizar e totuşi faptul că ne place să exagerăm acolo unde nu trebue. O cutie mare cu pudră DUVARY costă 135 lei şi conţine o cantitate suficientă pentru cel puţin două luni de întrebuinţare. Să fie oare mult şapte zeci de lei pe lună când e în joc obrazul dumitale şi să preferi să-l distrugi pentru o economie nechibzuită? Nu ne vine să credem, pentrucă nu e cu putinţă un asemenea raţionament.

Atunci, ce e de făcut? Să luaţi pudra DUVARY, care vă salvează tenul de sbârcituri, vi-l netezeşte şi vi-l catifelează asemeni unei petale de crin înrourate de boarea binecuvântată a dimineţii.

Pudra DUVARY conţine acelaşi parfum ca şi al Apei de Colonie CASCADE. Preţul unitar al cutiei mari lei 135. Există în opt nuanţe dintre cele mai moderne. A. 379

NOROC FORMIDABIL!

CEL MAI MARE CAŞTIG DIN IAŞI!

Lei 1.000.000 (UN MILION) câştigă cu Anexa No. 219.118

Lei 100.000 (UNA SUTA MII) câştigă cu Lozul No. 39.424

plus alte câştiguri de 70.000, 30.000, 20.000 şi altele mai mici, au ieşit din:

Marea Colectură Principală

„MERCUR"

cu sediu în toată ţara

BIROUL DE DESFACERE „CREDINŢA"

Ing. I. Lemel

din Iaşi Strada Lăpuşneanu No. 20 (lângă biserica Banu)

PREFERATĂ DE TOŢI IEŞENII

Spicuim numele câtorva câştigători ieşeni :

D-l Benedict Drucker, Pictor de firme Iaşi, str. Mârzescu 34.
D-l I. Finchelescu str. Regală. D-na Elena Copici Galata-Iaşi.
D-l I. Segal debitant C. A. M. Iaşi, Piaţa Unirei, etc.

Jucaţi deci numai prin

Marea Colectură „MERCUR"

Biroul „CREDINTA"

care îmbogăţeşte la fiecare loterie numai pe ieşeni.

x Printre fericiţii câştigători ai marei colecturi MERCUR —Biroul Credinţa—Ing. Lemel Iaşi, str. Lăpuşneanu No. 20 putem nota şi pe d-na Elena Copace-Galata, care câştigă la lozul de 100.000 lei.

x *Dr. S. Goldstein* strada Academiei No. 1 (vis-a-vis de Hotel Traian) Boli de femei, Venerice, Sifilis, Diatermie. *Tratamente cu unde ultrascurte* pentru Metrite, Salpingo-ovarite, Blenoragie cronică, Prostatită, Impotenţă, Flebită Reumatism, Artrite cronice. Cons. 10—12, 3—7.

x *O loterie nouă, o colectură nouă, un noroc nou,* vă aşteaptă la marea colectură pe ţară „MERCUR" sediul din Iaşi str. Lăpuşneanu No. 12 (lângă Coa or Demek care a pus în vânzare lozurile cl. I-a

PIERDUT manualul de servitoare pe numele Agapia Chichiriţă, din com. Arbore, judeţul Suceava. Il declar nul şi fără valoare în mâinile oricui s'ar afla.

OCAZIUNE

Se vinde de urgenţă eftin

Teren viran

(circa 400 m. p.) în cartierul Universităţei, plin soare, cea mai bună poziţie.

Proprietarul a sosit în localitate special pentru câteva zile. Doritorii se vor adresa zilnic dela orele 8 dim. până la 8 seara în str. Cogălniceanu 2, la d. av. Recevschi.

DOCTOR
ADRIAN ŞTEFĂNESCU
MEDIC DE SPITAL
Boli interne şi nervoase
Consult. 4—6 p. m.
Str. I. G. Duca Nr. 16
(fostă Muzeelor)

V'aţi stricat stomacul? Luaţi pilule de Slănic.

DR. MED.
Paul Silberbusch
Specialist în boli de inimă şi de plămâni
MEDIC BALNEOLOG
VATRA-DORNEI

La dureri de cap DALIN

LA VASLUI
Dl. Dr. Iancovici
a instalat un aparat cu Unde ultra-scurte cu lampă de emisiune.
Vaslui, str. Carol No. 28

DOCTOR
A. Dascăl
Boli interne
Venerice şi Sifilis
Tratamentul blenoragiei la bărbaţi şi femei.
Diathermie urologică şi generală.
Consultaţii şi tratamente 7½—10 a. m. şi 2—9 seara
Duminica 9—12 a. m.
Iaşi, str. Cuza Vodă 42
vis a vis de Camera de Comerţ

V'aţi intoxicat? Luaţi îndată Pilule de Slănic

ULTIMA ORĂ

D. prof. Costăchescu cere menţinerea disciplinei în partid

şi respinge intrigele politicianilor

In şedinţa de aseară a organizaţiei naţional-ţărăniste, d. prof. N. Costăchescu a făcut câteva importante declaraţi politice.

Vorbind despre lupta partidului, d. Costăchescu declară: „Trebue arătat hotărârea noastră fermă de a lupta pentru aducerea la îndeplinire a programului partidului şi totodată să afirmăm hotărârea neclintită de a ţine disciplina în partid şi de a ţine strâns cadrele partidului.

„Adversarii pun la cale tot felul de intrigi, discutând situaţia fiecăruia din partid şi întreţinând campanii de presă.

Chiar dacă aceste intrigi nu ne impresionează, noi trebue să răspundem cu dinamismul nostru, căci e bine să afirmăm necontenit, la orice ocazia această hotărâre de a păstra disciplina, de a rămâne sub steag şi a duce lupta fără şovăire împotriva tuturor adversarilor şi tuturor împrejurărilor care le-am întâlni în calea noastră".

Mai departe, d. Costăchescu a spus:

„Avem adversari foarte numeroşi şi rafinaţi. Cu încredere în conducerea partidului, să ne facem datoria, căci numai aşa putem asigura izbânda.

„Oricâte combinaţii veţi auzi, combinaţii puse la cale de bătrânii vulpoi politici, să ştiţi că toate se vor sfărâma de puterea noastră, de hotărârea noastră".

Chestia „Gărzilor ţărăneşti

In încheere d. Costăchescu a lămurit cele spuse în congresul dela Iaşi, cu privire la Gărzile ţărăneşti, şi care au provocat unele comentarii.

„Dorim ca atunci când va veni la guvern, partidul nostru să nu mai aibă nevoie de aceste gărzi, ordinea fiind menţinută de ministerul de interne. Căci sperăm că vom avea un ministru de interne care să pue la locul lor pe toţi desmăţaţii şi descreeraţii".

D. Costăchescu mulţumeşte tuturor membrilor acestor gărzi, pentru elanul cu care au răspuns la chemarea partidului şi sacrificiile făcute, rugându-i să continue activitatea conform instrucţiunilor conducerei centrale.

L. PAUL

Cereţi la farmacii Pilule de Slănic. Cutia 10 lei

ŞTIRI POLITICE

Dl. Maniu a plecat din Bucureşti fără să se întâlnească cu d. Mihalache

Dl. Mihalache pleacă în străinătate

Bucureşti 16.— D. Ion Mihalache a avut eri după după amiază o lungă întrevedere cu d. Titulescu.

D. Mihalache a ţinut să-l vadă pe ministrul de externe, înainte de a întreprinde o călătorie de informaţii în statele vecine.

D. Mihalache pleacă, în Bulgaria, de unde urmează să viziteze Cehoslovacia unde a fost invitat oficial.

După ce se va întoarce din străinătate, dl. Mihalache va prezida o importantă şedinţă a partidului şi va avea o întrevedere cu d. prof. N. Costăchescu.

Dl. Maniu a părăsit Bucureştii

D. Iuliu Maniu care a sosit eri în Capitală, s'a înapoiat aseară la Cluj, fără a se vedea cu. d. Mihalache.

D. Maniu n'a avut altă întrevedere decât cu d. Mihai Popovici, hotărând ţinerea întrunirii dela Vinţu de Jos la 28 Iunie şi aceleia din Abrud la 6 Iulie.

D. Maniu va folosi aceste prilejuri pentru a arăta cum vede d-sa situaţia politică.

D. Mihai Popovici pleacă la Karlsbad unde va rămânea o lună.

D. dr. Lupu la Paris

Bucureşti 16.—D. dr. Lupu care se află la Paris, a avut întrevederi cu fruntaşii politici francezi.

In cursul unei recepţii de presă, d. dr. Lupu a ţinut o conferinţă despre situaţia politică a României, în care a atras atenţia asupra propagandei agenţilor germani şi poloni în România, cerând intensificarea propagandei franceze.

Acţiunea d-lui Dinu Brătianu

Bucureşti 16 — D. Dinu Brătianu, înapoiat eri în Capitală, a vorbit partizanilor care l'au aşteptat în gară, despre rezultatele vizitei d-sale în Franţa.

D. Dinu Brătianu a declarat că guvernul francez va şti repede să stăpânească situaţia.

Mâine dimineaţă va avea loc o întrevedere între d-nii Dinu Brătianu şi Tătărescu.

Comisiunea pentru pregătirea Congresului liberal, se întruneşte azi la locuinţa d-lui Dinu Brătianu.

La partidele de dreapta

Bucureşti 16.—D. Octavian Goga, pleacă azi la Braşov unde va rămânea o zi, iar apoi a Ciucea deunde se va duce la Karlsbad şi Vitel.

D. Goga a avut eri o întrevedere cu d. A. C. Cuza, iar seara a primit pe d. D. R. Ioniţescu, venit din partea d-lui Vaida să se intereseze de manifestul partidului naţ.-cr ş n.

Iarnă tîrzie

Piatra-Neamţ 16 — La Gheorghieni şi Cheile-Bicazului temperatura s'a schimbat brusc.

De câteva zile ninge. Frigul e atât de puternic încât o sută de oi au îngheţat.

Dl. **Const. Căpriţă**—cunoscutul Colector—care se bucură de mari simpatii în toate cercurile romîneşti din Iaşi a dat şi pe ziua de eri o serie întreagă de mari câştiguri, printre care notăm lozul cu No. 39424 în sumă de **Lei 100.000,** câştigat de învăţătorul Ionescu din Pleniţa şi **Lei 30.000** câştigat la Blocul Pensionarilor din Iaşi.

Nu uitaţi a prefera la cl. I-a lozurile marei colecturi „MERCUR".

Biroul de desfacere

Const. Căpriţă

Str. Lăpuşneanu 18

Str. Brătianu 82
vis-a-vis de str. Mârzescu
Cumpăr bijuterii
Aur dinţi 140 lei gramul

Raze, Unde-Scurte
Diathermie
DOCTOR
Gr. A. Dimitriu
Asistent universitar
Specialist în Boli de PIELE
SIFILIS, VENERICE
Str. Lăpuşneanu No. 23
Etajul II
Cons. 2—4 şi 6—8 p. m.

Luna aceasta preoţii

vor reîntra în drepturile lor

...a declarat aseară d. dr. Angelescu

Aseară, a trecut prin staţia locală, venind de la Chişinău, d. dr. Angelescu, ministrul instrucţiunii.

In timpul cât trenul a stat în gara Iaşi, d-sa a primit în audienţă pe păr. Niculea.

In legătură cu problema salarizării clerului, ministrul instrucţiunii a declarat că luna aceasta preoţii vor primi salariul pe 3 luni şi vor reintra în vechile drepturi din 1930. La fel şi preoţii referenţi.

D-sa a promis că va veni la Iaşi peste o lună spre a asista la inaugurarea Ateneului „Sf. Haralambie" din Sărărie.

Deasemenea a mai promis că va trimite pe d. arhitect Stănescu să întocmească un deviz asupra reparaţiilor ce le necesită clădirea şcoalei normale „Mihai Sturza".

Sinuciderea unui comerciant

Floreşti 16.—Concesionarul Soc. Discom, anume Boris Candel în etate de 35 ani, s'a împuşcat în cap, încetând din viaţă.

Cauza ar fi de ordin financiar

Pilulele de Slănic: purgativul ce nu face dureri.

Mereu surprize, în afacerea tribunei prăbuşite

Ancheta judiciară continuă neîntrerupt

Bucureşti 16. — De eri la prânz şi până astă noapte târziu, cei 10 arestaţi răspunzători ai nenorocirii dela Cotroceni, au fost interogaţi de magistratul instructor cu privire la felul cum a fost alcătuit planul tribunei; cum a fost executată lucrarea şi întrebuinţat materialul.

Camera de punere sub acuzare, a respins aseară apelul celor 10 arestaţi, împotriva mandatului de arestare

Cine poate fi demnitar în România

Senzaţia zilei a fost că s'a aflat că ajutorul de primar Vasile Vasilescu a fost locotenent de administraţie în timpul războiului la Iaşi, şi a săvârşit în complicitate cu alaţi, o excrocherie în dauna primăriei Iaşi, cu o furnitură de petrol, fapt care i-a atras o condamnare la o lună închisoare pentru complicitate la excrocherie, prin sentinţa 1317 din 20 Noembrie 1919, a tribunalului Iaşi secţia doua.

In urmă fiind amnestiat pentru pedeapsa penală, Vasilescu s'a dus la Bucureşti, unde a ocupat un post la ministerul de justiţie, pe care a trebuit să-l părăsească din cauza unui scandal cu o femee.

S'au descoperit noui victime!

Parchetul a primit eri un denunţ că numeroşi răniţi sunt adăpostiţi în infirmeriile regimentelor din Capitală şi astfel familiile n'au putut da de urma lor.

Parchetul a hotărât să se facă descinderi pentru identificarea tuturor victimelor.

Până în prezent s'au împărţit ajutoare la 373 răniţi aflaţi în spitale şi 43 la domiciliu.

Semnificativ este că comisia de ajutorare face apel la public să-i indice alte victime despre care ar avea cunoştinţă.

Dragoste cu vitriol

Bucureşti 16.—O dramă amoroasă sa petrecut azi noapte în Capitală.

D. David Goldenberg în etate de 36 ani, din str. Cioranului No. 32, nutrea de mai multă vreme, sentimente de dragoste faţă de domnişoara Beca Abramovici din str. Foişor No. 98.

Azi noapte întâlnind-o pe str. Aurora, după o ceartă violentă i-a aruncat în faţă o sticluţă cu vitriol.

Victima e fost internată la spital.

Spargere îndrăzneaţă

la un alt magazin din centru

Indivizi necunoscuţi s'au introdus astă-noapte prin spargerea unui perete, în magazinul de drogherie al d-lui Berman Rosenştein din str. Cuza-Vodă 58, furând o sumă de bani şi diverse mărfuri.

— O altă spargere s'a comis la sediul Asociaţiei creştine a femeilor române din str. Dancu 1. Hoţii au furat câteva cărţi.

Urmărirea unor răufăcători.— Acarul Oboroceanu dela cabina 4 cir. Iaşi, văzând astă-noapte câţiva indivizi suspecţi, a tras asupra lor câteva focuri de revolver.

Răufăcătorii au răspuns şi ei cu focuri de armă după care au dispărut.

Se cercetează. REP.

ORA 12

Catastrofă pe Dunăre

40 persoane înecate

Buda-Pesta 16.— Un vas, în care se aflau 60 de funcţionari de tranvai din Budapesta, s'a scufundat în mijlocul Dunării, din cauză că era supraîncărcat.

Au reuşit să se salveze numai 20 de persoane, restul de 40 găsindu-şi moartea în valuri.

Până acum au fost pescuite 6 cadavre.

Cazul d-nei Armăşescu-Stravolca

Bucureşti 16. — D-na Arabela Armăşescu-Stravolca, eroina dramei din Capitală, a fost adusă la instrucţie.

Ea va fi supusă unui examen medical.

S'a stabilit că în afară de cele două revolvere, d-na Armăşescu mai avea asupra ei, în seara dramei, şi o sticlă de vitriol.

Deasemenea berea din cele două sticle era otrăvită.

Noi numiri în magistratură

Bucureşti 16 — Consiliul superior al magistraturei se va întruni la începutul lunei lulie, sub preşedinţia d-lui Valer Pop.

Lucrările vor dura 2 zile. Cu această ocazie se vor face noi numiri în magistratură.

Audienţe la Rege

Bucureşti 16. — Cei trei şefi de Stat Major ai Micei Antante ce se consfătuesc în capitală vor fi primiţi azi în audienţă de M. S. Regele.

AVIZ IMPORTANT

Vizitatorii Staţiunei Balneo-Climatice **Slănic-Moldova,** pot călători cu vagoane clasa I-a şi II-a **direct** Bucureşt-Tg.Ocna şi **Iaşi-Tg.-Ocna.**

Aceste vagoane sunt ataşate la trenurile 505 accelerat şi 4010 personal, pe distanţa Bucureşti—Tg. Ocna şi 706 accelerat şi 4010 personal Iaşi—Tg. Ocna.

Dovada s'a făcut

Şi la tragerea de eri au căzut în Marea Colectură

Campus, Bassa

Lei 1 Milion No. 204.027 la Bucureşti
Lei 1 Milion No. 16.475 la T. Severin
„ 400.000 No. 40.236 la IAŞI câştigător dl. S. C. funcţionar
„ 200.000 No. 31.228 la IAŞI câştigător d. Ionel D. func. public str. Sărărie
„ 100.000 No. 39.811 la IAŞI câştigător d-na M. Stroja str. Tăutu 5 şi C. Perpeliuc Tg. Frumos
„ 100.000 No. 39.848 la IAŞI vândut prin agenţia Sellinger, A. Panu 21 câştigători d-nii Ghimpu C-tin, Mahu V-le funcţionari la firma Smirnov Sosori Gh. Iancu şi Iţic Forşt măcelar str. A. Panu 24.
Lei 100.000 No. 37736 LA IAŞI câştig. d. Carol Gratz mag. „Desfacere",
„ 100.000 No. 36878 la Bucureşti
„ 100.000 No. 49254 „ „
„ 100.000 No. 159983 „ „
„ 70.000 No. 284208 la Galaţi
„ 70.000 No. 376873 la Ploeşti
„ 70.000 No. 14465 LA IAŞI câştigători Maria Rusu şi Ilie Vermegard pub. vândut de d. Goldschläger precum şi
„ 70.000 No. 40282 LA IAŞI alte numeroase câştiguri de 30.000, 20.000, 10.000 etc.

Preferaţi lozurile marei colecturi **Campus & Bassa** din Bucureşti

Sucursala IAŞI Strada Lăpuşneanu 16 Tel. No. 767

Sucursale: Parfumeria „VULPEA" Cuza Vodă No. 1
„SOCOLA", str. Socola 33

Lozurile pentru cl. I-a loteria 11 s'au pus în vânzare.

La tragerea cl. IV-a din 15 Iunie crt.

Banca Română de Comerţ

plăteşte a 4-a oară lozul cel mare de

6 milioane lei cu No. 18409 la Sibiu

în decurs de numai 10 loterii, această norocoasă colectură plăteşte de 5 ori lozul cel mare

Preferaţi lozurile acestei norocoase colecturi

Sucursala Iaşi, str. Lăpuşneanu 28 vis-avis de oficiul poştal Lăpuşneanu

ANUL XXXII No. 8756

ABONAMENTE

Lei 350 . . . . pe un an
» 180 . . . . » 6 luni
» 90 . . . . » 3 »
» 1000 . . Instituții publice

ATELIERELE TIPOGRAFICE
IAȘI. — STR. LAPUȘNEANU 37

Telefoane { Redacția 391 / Administrația 394 / Serviciul de noapte 367

1 LEU

OPINIA

Ziar popular cotidian

JOI 18 IUNIE 1936

OPINIA SERIA 66-a

PREMII Gratuite BON No. 22

DOMNUL VAXILESCU

Sau compromiterea partidelor

Numele onorabil de Vaxilescu l-a umplut de faimă cunoscutul fierar, devenit milionar prin traficul de devize, cu concursul binevoitor al Băncii Naționale. Evident că au fost și sînt mulți Vaxileștf care fac excrocherii, — însă fierarul în chestie a avut ghinionul să plătească pentru toți.

Și iată pe tapet, din nou, numele de Vaxilescu, — cu prilejul nenorocirei de la Cotroceni. Ajutorul de primar Vaxilescu a avut o veche ocupație delictuoasă, fiind condamnat la Iași pentru excrocherie. Mai tîrziu, totuși, a ocupat o funcție publică la un minister. Insă a fost dat afară, pentru acte care ating morala.

Și dacă Vaxilescu, pe cale directă, n'a fost demn să ocupe funcțiuni publice, — a devenit demn pe cale indirectă; și anume *prin politică*. Clubul din care făcea parte, apreciindu-i meritele electorale, l-a găsit bun să ocupe locul de onoare și răspundere: ajutor de primar la București!

Adica, dacă făptuești excrocherii și te dă afară dintr'o funcție publică, pentru nedemnitate, — poți să te cocoțezi din nou în vârful piramidei, cu ajutorul cluburilor politice.

Pentru partid, n'are importanță dacă ești excroc și imoral; principalul e să ai calități electorale, și îndată ți se încredințează averea publică și onoarea cetățenilor.

Acești Vaxileștii, în mii de exemplare, au invadat cluburile.

Ei dispun de treburile țării, ei terorizează, fură și duc neamul la ruină. Partidele n'au vrut să scoată din circulație pe acești Vaxileșți; ci dinpotrivă, i-au transformat în simbol al politicei românești.

Și se mai miară conducătorii că se compromite guvernarea prin partide? Se mai miară că nația dă semne de exasperare și desgust?

S'a ajuns în ceasul al unsprezecelea al răbdării. Trebuie stârpite numaidecît furtul și imoralitatea. Trebuesc scoși din viața publică toți, absolut toți Vaxileștii. Cât mai este timp..

LR.

Senzația sportivă mondială

MATCHUL DE BOX SCHMELING-JOE LOUIS

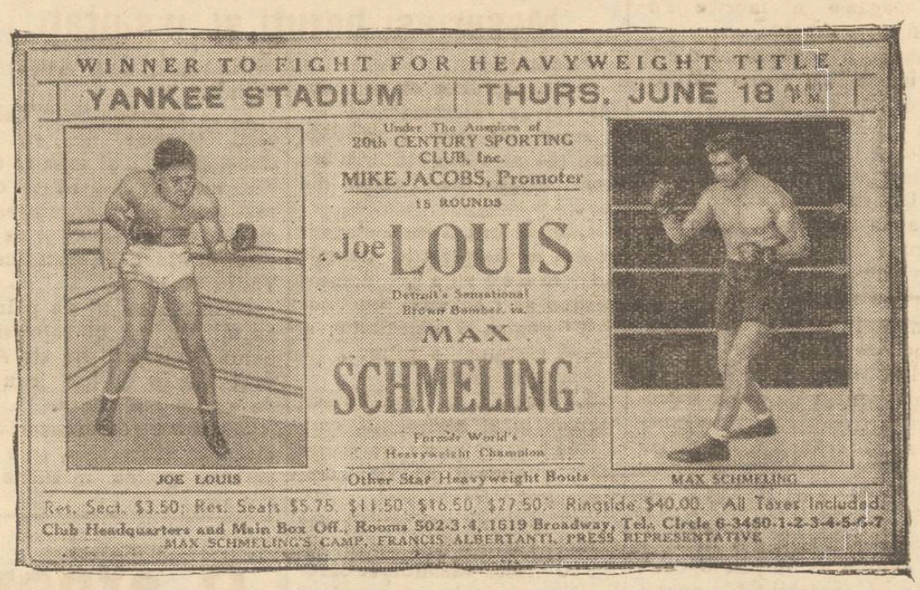

Astăzi, când a revenit la preț violența fizică, toată lumea așteaptă cu nerăbdare rezultatul matchului de box dintre campionul german Max Schmeling și boxerul negru-american Joe Louis campion mondial. Matchul are loc mine 18 Iunie, la New-York.

Pentru această dispută s'au pus prețuri foarte mari, — dela 3,50 până la 40 dolari, adica dela 500 la 6000 lei un loc la stadion.

In clișeu, afișul de reclamă, cu fotografiile celor doi boxeri, — așa cum a fost placardat în America.

DESCENTRALIZAREA

condiție esențială, pentru propășirea provinciei

In ultimul număr al revistei „*Insemnări Ieșene*", d. prof. Gr. T. Popa face un succint dar foarte limpede rezumat al rolului și rezultatelor recentului congres ieșenist.

Congresul a însemnat o pledoarie în favoarea descentralizării.

„*Toate concluziile rapoartelor (precizează d. prof Popa), trecute prin critica celor cari au discutat, se armonizează într'o mare cerință fundamentală, descentralizarea. S'au făcut demonstrări impresionante, spre a se dovedi că, fără o adevărată descentralizare, nimic serios nu se poate realiza pentru prosperitatea Iașului, ca și pentru a oricărui alt oraș provincial.*

„*Astfel congresul ieșan a însemnat o puternică acțiune de trezire a energiilor provinciale, în scopul fixării unui plan de lucru care să fie primit, cu timpul de toți acei cari vor fi chemați de împrejurări să administreze ori să guverneze. Și inițiativa asta lăudabilă, se poate întâmpla să constitue o dată importantă în evoluția vieții noastre sociale*".

Pentru copilașii bolnavi

Opera spitalului „Dr. Ghelerter"

Am făcut o anchetă inopinată la spitalul de copii „Dr. Ghelerter" din str. Ghica Vodă, la o oră neobișnuită: 10 seara. Adică ora când de obiceiu d. M. Isac Moscovici, președintele eforiei acestui spital, își face rondul. Fără să-l întreb, observându-i drumul, m'am luat după dânsul și am pătruns în spital.

Copii bolnavi

E tot ce poate fi mai trist, mai înduioșător. Înbujorați în pătucurile lor, slăbiți de febră și cu buzele arse, ei văd în ori ce persoană un salvator din chinurile în cari se sbat. Unui copil îi șade bine jucându-se, sbenghuindu-se, făcând pozne. Un copil bolnav, are ceva din omul serios necăjit, cu griji. Privirea copilului bolnav poartă în ea o lume întreagă de întrebări fără răspuns, o lume întreagă de suferință...

Și nici odată nu mi-am putut verifica mai mult ca în momentele acelea conștiința solidarității umane ce trebue să fie sădită în noi.

Laudă acelor ce au grija lor

Nu numai laudă: recunoștință. Nu numai recunoștință: sprijin necondiționat. Pentru că cei 40 de copii ce-i adăpostește astăzi spitalul, sunt numai o mică parte din marea suferință a masei celor nevrâsnici. Și trebue multă râvnă, multă perseverență, mult sbucium pentru ca acest spital să devie ceia ce trebue să devie.

Școală pentru efori

Am avea o asemenea școală. Pentru medici, pentru interni, pentru infirmiere. Și un profesor ideal: d. M. Isac Moscovici. L'am urmărit fără să-l cer o deslușire. Și l'am văzut interesându-se de toate: de ce gardianca a dormit noaptea trecută; de ce medicul de serviciu nu a fost precis la control; de ce internul nu a făcut la timp injecția ordonată. De mâncare, de părinții copiilor. De modul cum se efectuează rețetele.

Nu scriu pentru lauda d-lui Moscovici, ci pentru acei ce candidează la cinstea de efor. Înainte de a candida, ți sfătuim să faci un fel de stagiu pentru a învăța ce înseamnă a purta cu adevărat grija așezământului cărula i se dedică.

Laude pentru Spitalul „Dr. Ghelerter"

O mulțime de laude, din partea medicilor cu prestigiu din Iași, din partea eforiei Sf. Spiridon, din partea autorităților. Nu vedem însă o încurajare... materială. Acest spital deocamdată trăește din aer și din energia unui om. Astăzi o echipă de tineri duce o luptă inteligentă în Comunitate, pentru a obține un fond serios, necesar acestui spital. Lupta lor e susținută de cetățeni cu suflet generos și va reuși, întru cât Comunitatea nu se poate decât mândri cu evoluția acestui așezământ.

Asta nu e destul.

Autoritățile publice trebue cu un ceas mai devreme să-și dea seama că fiecare mie de lei subvenție dată spitalului de copii „Dr. Ghelerter" e înzecită prin munca desinteresată, pe care o depun eforii spitalului, secondați de o echipă mediçală devotată.

LM.

Din toată lumea

Eclipsa, la 1 și

Eclipsa de soare, care-i așteptată cu atîta interes de cercurile științifice, se va vedea la Iași în felul următor:

Inceputul eclipsei, dinspre marginea de vest a soarelui, se va produce Vineri 19 lunie, dimineața, la ora 5 și 8 minute.

Faza maximă va fi la ora 6, când umbra va acoperi 85 la sută din discul solar.

Eclipsa se va termina la ora 7 și două minute.

Numai de n'ar fi cerul înnourat...

In uzinele germane

Uzinele „Kali-Industrie" din Kassel (Germania) — după numeroase experiențe — dețin acum secretul fabricației unui nou metal special destinat industriei de armament.

E vorba de un aliaj mai ușor decât aluminium și mai rezistent decât oțelul.

In orașul Heringen Germaniei au construit o uzină uriașă care va servi exclusiv la fabricarea avioanelor din acest metal.

Pentru știință

Profesorul de chimie Stryzovschi dela Universitatea din Varșovia (Polonia) a făcut în prezența studenților o experiență care a impresionat profund asistența.

Profesorul a ținut o interesantă conferință despre noile contra-otrăvuri descoperite de medicina modernă.

In timpul conferinței, profesorul Stryzovschi, a înghițit o mare doză de otravă și apoi imediat a băut un antidot, continuându-și liniștit conferința, ca și cum nu s'a întâmplat nimic.

El a dovedit astfel în chip impresionant, că orice otravă are leacul ei.

Accidentul Marlenei Dietrich

Am relatat accidentul destul de grav, pe care l-a suferit marea vedetă Marlene Dietrich. Iată câteva amănunte complimentare:

Accidentul s'a întâmplat la Holywood, în timp ce artista turna o scenă sportivă. Marlene era la volanul unui automobil, iar partenerul trebuia să sară în mașina aflată în plin mers. Când a făcut săritura, actorul a izbit prea violent ușa automobilului și a lovit pe Marlene la mână și la picior. Vedeta a trebuit să se pue în pat.

Trebue adăogat că picioarele, atât de frumoase, ale Marlenei Dietrich, sânt asigurate pentru suma respectabilă de un milion dolari (150 milioane lei).

Pentru partid

Un deputat în Camera franceză primește o îndemnizație lunară de 5000 franci (50.000 lei).

Deputații comuniști sânt obligați, de către conducerea partidului lor, să verse la casa partidului cea mai mare parte din îndemnizație. Și anume, deputații din Paris varsă 3000 franci, iar cei din provincie câte 2500.

In acest fel, casa partidului comunist încasează anual peste 2 milioane franci (20 milioane lei). Suma aceasta servește la propaganda politică și revoluționar-socială.

Gornișții din Bulgaria

O veche tradiție turcească se mai păstrează și astăzi în orașele bulgărești.

Gornișți în uniforme speciale anunță cu ajutorul trompetelor, la fiecare cruce de drumuri, ora exactă a deschiderii sau închiderii magazinelor.

Fiecare gornist, salută sergentul din Post, sună prelung de trei ori, salută milităreste, din nou pe sergent și aleargă la altă cruce de drumuri spre a anunța mai departe.

Cetiți în pag. IV-a
ULTIMA ORA

Avîntul popular în Polonia

pentru înarmarea țării

Populația cumpără arme și le dăruește armatei

Varșovia. — Apelul făcut de generalul Rydz-Śmigły la congresul legionarilor dela Varșovia, pentru ca națiunea întreagă să fie gata pentru apărarea țării, nu e o noutate.

Astfel de chemări s'au mai făcut și altă dată. Imediat după ocuparea Renaniei de Germani s'au auzit glasuri pentru înarmarea și modernizarea armatei poloneze. In parlament s'au spus aceleași lucruri și a urmat după aceea un împrumut pentru apărarea națională.

După remilitarizarea Renaniei, presa din Polonia a început o campanie în vederea înarmării armatei. Din cele scrise în ziare, mai ales în cele independente, ca și din interpelările parlamentare în legătură cu această chestiune, reiese un lucru foarte clar: opinia publică poloneză se teme oarecum de pregătirile militare germane și vede în ele un început al atacurilor de mâine.

O consecință a propagandei făcută prin presă, s'a înregistrat în rândurile modeste ale lucrătorilor din fabrici. Exemplul a început de la lucrătorii unei fabrici de armament de la Varșovia, care au dăruit armatei 100 de puști mitraliere. Acestora le-a urmat apoi inițiativa altor fabrici și lucrători.

Lucrătorii din fabrica de granate de la Kielci au dăruit ministerului armatei 50.000 granate, plătite cu bani din salariile lor.

Corpul subofițerilor de la Varșovia a dăruit cu propriile lor mijloace o escadrilă compusă din 13 avioane tip „RWD".

Funcționarii și lucrătorii de la fabrica de gumă din Sanok, unde se fabrică măști contra gazelor, au cumpărat cu banii lor 100.000 măști pe care le-au oferit ministerului de război. In afară de aceasta, lucrătorii acestei fabrici s'au oferit să lucreze două ore pe săptămână, în chip gratuit, pentru producerea de măști noui contra gazelor.

Acțiunea aceasta de dăruire pentru armată, ia proporții din ce în ce mai mari. Lucrătorii fabricei „Ostrowiec" au deschis o listă de subscripție, din fondurile căreia să se poată plăti câteva baterii de tunuri ce urmează să fie dăruite armatei.

Numeroase consilii comunale au lansat liste de subscripții invitând cetățenii la contribuții pentru armată. Se crede că guvernul se va folosi de acest entuziasm al populației și va lansa un împrumut pentru apărarea națională.

(Ceps)

Pesimismul lui Ibrăileanu

și filosofia lui Schopenhauer

de PETRU GR. VASILIU
profesor

Temperament nerovs și pesimist, sprijinit și influențat de gândirea lui Schopenhauer — după cum am arătat — pesimismul lui G. Ibrăileanu l-a făcut să incline, în literatura noastră, mai ales spre cercetarea operii lui Mihail Eminescu, marele nostru poet pesimist, influențat și dânsul de filosoful german.

Evident, Ibrăileanu a găsit în creațiile lui Eminescu nu numai afinități sufletești în ceeace privește fondul lor, ci și frumuseți de formă, exprimări desăvârșite ca limbă și aceasta a contribuit într'o mare măsură la deosebita atracție ce a avut dânsul pentru studiarea operii lui Eminescu. Probabil că s'au găsit măcar fragmente de manuscris cu privire la un asemenea studiu, deosebit de prețios pentru literatura și cultura noastră actuală.

Insă, pesimismul lui Ibrăileanu — trebue să observăm și să recunoaștem — are trăsături caracteristice speciale.

Spre deosebire de Schopenhauer, al cărui pesimism duce la nimicirea „voinței de a trăi", la renunțare, cu un alt cuvânt la „nirvana" și la mizantropie, Ibrăileanu îmbrățișează un pesimism idealist, care duce la dragostea de viață, la iubirea semenilor și compasiune. Această atitudine pesimistă idealistă și-o precizează gânditorul ieșan în câte-va din aforismele sale. „Pesimistul mizantrop spune oamenilor: „Gorile, cât sânteți de stupide!" Pesimistul idealist le spune: „Frații lor, cât sântem de nenorociți". (L. cit. pag. 89) spre deosebire de vederile lui Schopenhauer, într'un alt aforism, Ibrăileanu definește pesimismul ca „iubirea arzătoare de viață și tânguirea că ea nu dă destule plăceri ori că nu i le poți stoarce îndestul și că se isprăvește odată" (pag. 86). Deci, nu o renunțare la bunurile și plăcerile vieții, nu o înăbușire sau o nimicire a „voinței de a trăi", ci o „iubire arzătoare de viață", cu tristețea că aceasta se isprăvește prea curând.

„In infinitul timpului și al spațiului, când ne-am întâlnit în aceiaș nebuloasă, în acelaș sistem solar, aceiaș planetă, acelaș secol, aceiaș generație, în aceiași țară", ar trebui nu să ne urâm sau să stăm indiferenți, ci „să ne aruncăm unii în brațele altora inteligenți și proști, buni și răi, înmărmuriți de spaima naturii infinite și ostile" (pag. 36).

Ca un remediu psihic deci, o manifestare de solidaritate în fața „naturii ostile" se impune dragostea pentru semenii noștri, supuși aceloraș suferinți ca și noi. Căci, dacă bucuria desparte, suferința apropie, întărește, îndeamnă la consolare și astfel își mai pierde oarecum din intensitate.

O altă atitudine caracteristică în gândirea lui Ibrăileanu și deosebitoare de sistemul filosofic al lui Schopenhauer, este aceia cu privire la credința religioasă. Sistemul filosofic al lui Schopenhauer a fost cu drept cuvânt eticheiat din punct de vedere metafizic ca fiind „un spiritualism ateu" Schopenhauer nu recunoaște în univers decât feluritele manifestări ale „voinței de a trăi".

Tot ceiace se întâmplă, are loc după un proces strict determinat, astfel că libertatea nu are ce căuta în lumea voinții.

Pentru Schopenhauer există deci un ultim principiu de natură spirituală la baza existenții universului și acesta este voința. Voința aceasta însă și strictul determinism al naturii, exclude posibilitatea existenții unui Creator, cu alte cuvinte elimină pe Dumnezeu din alcătuirea și evoluția universului.

„Cine iubește adevărul, spune gânditorul german, urăște pe Dumnezeu și pe zei".

„In materie de credință, nu este filosofie".

„Religia e respinsă de pro-

Continuarea în pagina 2-a

LOTERIA DE STAT

Colectura Oficială

SEDIUL

Brauner & Miransky

S. A. R.

Iaşi Str. Ştefan cel Mare No. 34

Sedii de vânzare în toată ţara.

Câştigurile eşite din colectura noastră la tragerea clasei IV-a.

Mare

No. 16475 Lei 1.000.000 la Cluj

„ 53379 „ 1.000.000 la Cluj

„ 11336 „ 400.000 la Bucureşti ser. I-a şi II-a

„ 64983 „ 200.000 la Cluj ser. II-a

„ 27285 „ 100.000 la Cluj ser. II-a

„ 32273 „ 100.000 la Iaşi, Roman şi Bălţi

„ 48424 „ 100.000 la Iaşi, Bălţi

„ 57250 „ 100.000 la Cluj

„ 211 „ 70.000 la Bucureşti

„ 1432 „ 70.000 LA IAŞI

„ 35202 „ 70.000 la Iaşi, Roman şi Vaslui

ANEXA

No. 131933 Lei 100.000

„ 124679 „ 70.000 Cluj ser. I. şi II-a

„ 284208 „ 70.000 Iaşi şi Bucureşti ser. II şi III-a

Ieşeni, cumpăraţi-vă lozul direct dela Colectura Oficială Sediul Iaşi str. Ştefan cel Mare No. 34, Sucursale str. Lăpuşneanu şi str. Nicolina, cât şi dela birourile din provincie.

Crema Mony este cea mai fină cremă pentru înfrumuseţarea feţei

Crema Mony este secretul Doamnelor frumoase.

Crema Mony este preparată din substanţe inalterabile şi nevătămătoare.

Crema Mony întinereşte pielea, dându-i un aspect proaspăt şi catifelat

Crema Mony se întrebuinţează cu mare succes contra pistruilor, petelor de ficat, sarcini, bubuliţe, coşuri, erupţiuni şi crăpături ale pielei şi a buzelor provenite din vânt sau ori ce cauze asigură în scurt timp efectul dorit.

Depozit general:

Farmacia Curţei Regale FRAŢII Dr. KONYA

MAGAZ NUL

AUTOMOBILUL

DIN IAŞI Piaţa Unirei 6 (colţ Săulescu)

vinde: cauciucuri, accesorii, piese de schimb, uleiuri, cu preţurile cele mai reduse şi

în rate

Depozit permanent de Becuri, materiale şi lampi electrice.

AZI la ROXY triumful cinematografiei moderne

BILETUL DE O MIE

cu GEORGES MILTON şi GABY MORLAY

Al 2-lea film **Valsul de adio**

Miky Maus şi Pathe Nathan completează programul

Nu uitaţi că tot

„Ghemul Roş“

Cuza Vodă 58 ***vinde cel mai eftin***

Mătăsuri imprimate neşifonabile
„Normandie“ lenaj modern p. rochii
Etamină pentru rochii toate culorile
Olandină colorată 150 cm. lăţime
Eponjuri, Crepoane, Cretoane

Lingerie Adesgo Milanese Original
Ultima creaţiune Adesgo 77 Diaphane
Mănuşi Gant Royal modele noi
Prosoape mari pluşate începând dela 75 lei buc.

LA 28 IUNIE şi 2 AUGUST

au loc voiajurile organizate de

ALLGEMEINE ZEITUNG-Cernăuţi

La Karlsbad, Franzensbad, Marienbad, Joachimsthal, Pistyan. *Preţul LEI 3000.—dus şi întors.* Aranjamente de valută la cursul oficial.

28 zile cură inclusivă

DELA LEI 9000 IN SUS

Inscrieţ-vă imediat la Depozitul de vânzare S. Peritz, Iaşi, strada Lăpuşneanu No. 28

LIMONADA FAVORIT

Numai cu plomba originală.

De găsit pretutindeni.

n'are nevoe de reclamă

Banca Naţională a Române

PUBLICAŢIE

Se aduce la cunoştinţa generală că Banca Naţională a României are de vânzare 12 maşini, diverse tipuri, foste proprietatea Soc. Carpat. Automobilele sunt depozitate într'o magazie a fabrice Porecki de'a Abator.

Amatorii vor depune oferte închise la Sucursala Băncii Naţionale din Iaşi, până în ua de 22 Iunie 1936.

Odată cu ofertele se va depune şi o garanţie de lei 100 000 în numerar.

Banca Naţională îşi rezervă dreptul de a hotărî asupra rezultatului licitaţiei.

Comitetul Şcolar al Gimnaziului *Alexandru cel Bun* publică tratare prin bună învoială pentru darea în antrepriză a unor lucrări de amenajare şi reparaţii în aripa dreaptă a localului vechi, etajul 1, în ziua de 21 Iunie 1936, ora 10 a. m., în cancelaria şcoalei din str. Palat 1.

Tratarea se va ţine în conf. cu legea contabilităţii generale a Statului şi reg. O. C. L.

Planurile, caetul de sarcini şi devizul se pot vedea zilnic la cancelaria şcolii, în orele de birou.

Preşed. comit. şcolar
C. Andreescu

Banca Naţională a Românei

PUBLICAŢIE

Se aduce la cunoştinţă că în ziua de 22 Iunie 1936 ora 10 a. m. se va ţine licitaţie orală în localul Băncii Naţionale a Românei Sucursala Iaşi, str. Ştefan cel Mare No. 51, pentru vinderea terenului situat în com. Ungheni judeţul Iaşi, în întindere de circa 5 Ha. 5000 m. p. împreună cu toate clădirile şi construcţiunile, maşinile şi instalaţiunile aflătoare pe acest teren, fost proprietatea S. A. Moldova pentru comerţul şi industria lemnului.

Preţul dela care începe licitaţia este fixat la suma de lei 400.000.

Concurenţii vor depune o garanţie în numerar în sumă de lei 30.000.

Pentru orice informaţii amatorii se vor adresa la sediul Sucursalei Iaşi în orice zi de lucru, între orele 9—12 şi 16—18.

Banca Naţională îşi rezervă dreptul de a se pronunţa asupra adjudecărei în termen de 15 zile dela data licitaţiei.

V'aţi intoxicat ? Luaţi îndată Pilule de Slănic

ASCULTĂ ŞI NU UITA!

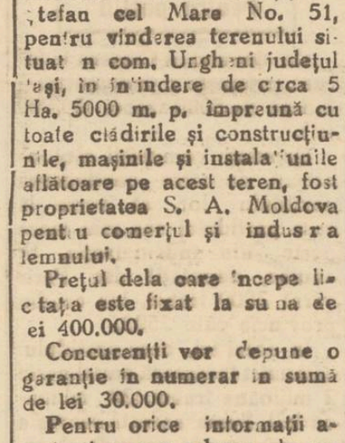

TESTA

COMBATE

DURERI DE CAP - MIGRENE NEVRALGII-DURERI DE DINŢI RĂCELI - GRIPĂ - JUNGHIURI DURERI MENSTRUALE INDISPOZIŢIE.

OBSERVAŢI AMBALAJUL

Un caz petrecut la Asigurările Sociale

Meseriaşi bătuţi şi insultaţi

Primim :

— „Drepturile să vi le încasaţi la Palestina“...

Acest răspuns a găsit de cuviinţă să-l dea un slujbaş dela Asigurările Sociale din Iaşi.

Luni la ora 5 jum. s'a prezentat la Asigurările Sociale un meseriaş, bolnav, cerând să i se dea un număr pentru o consultaţie; şi drept răspuns a primit... o lovitură în ochi.

Lovitura a fost aşa de puternică încât cetăţeanul, care a venit să-şi caute de sănătate, a trebuit să fie cules depe jos.

Intervenind mai mulţi meseriaşi cari au fost de faţă şi dl. controlor văzându-se oarecum în pericol, a început să ameninţe cu Consiliul de Război... Se poate ca tot el să aibă şi dreptate.

Rugăm pe dl. Director şi pe dl. Zaltz care au fost la faţa locului şi care au văzut halul în care s'a găsit asiguratul după bătae, să dea un comunicat prin care să se arate ce sancţiuni înţelege să aplice d-lui Controlor în chestiune, pentruca să ştie d-lui că el este plătit tot de aceşti asiguraţi care au îndrăzneala să-l deranjeze.

Aşteptăm.

S. PERLITZ
contabil autorizat
str. I. C. Brăteanu 157

N. R.—Asiguratul în cauză s'a prezentat personal la redacţia ziarului nostru, arătând rănile ce i-ar fi fost provocate prin lovirea cu un corp contondent, de către funcţionarul Olteanu, dela Asigurările sociale.

El se numeşte Saul Leibovici, tâmplar din str. Sf. Constantin 12 şi avea în adevăr urme de loviri la ochi, cap şi braţ. Maltratarea sa nea-fost confirmată şi de meseriaşul Mendel Coraiţ din str. Vântu 26.

Deasemenea ni s'a plâns şi un alt asigurat că soţia sa anume Beti Spirt din str. Apeduct 20, ar fi fost insultată de acelaş funcţionar.

Supunem aceste cazuri d-lui director V. Arsenie, spre a se cerceta şi lua măsurile de rigoare.

Tragerea premiilor gratuite ale ziarului „Opinia“ (seria 65-a) va avea loc **Vineri 19 Iunie, ora 11 dim. în sala TRIANON.** *Preschimbaţi bonurile din timp.*

Conferinţă regională sionistă

Cu ocazia conferinţei regionale a Organizaţiei Sioniste, la care au participat dl. D. Nussbaum şi Dr. S. Zalman-Bucureşti, s'a expediat M. S. Regele Carol II o telegramă prin care sioniştii prezenţi la conferinţă au exprmat, în numele tuturor sioniştilor, devotamentul lor către Tron şi Ţară.

Organizaţia Sionistă Iaşi a primit următoarea telegramă-răspuns:

„M. S. Regele mulţumeşte pentru asigurările de devotament exprimate“.

Director Secretariatului particular al M. S. Regelui.
Eug. Buhman

---

x DR. BRENER specialist mamoş, boli de femei. Cons. 2—6 d. a. Str. Banu.

In str. Lăpuşneanu

O expoziţie reuşită

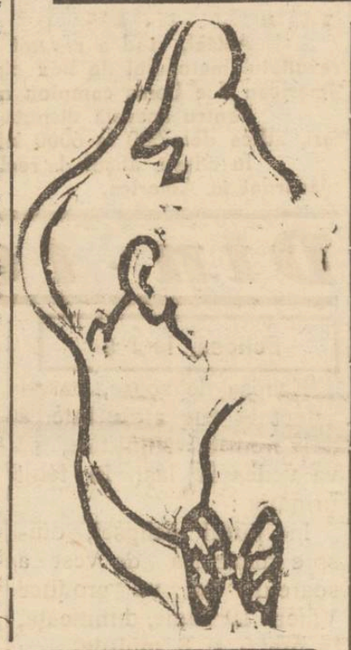

Lângă farmacia Konya se mai află deschisă până la 24 curent, expoziţia tânărului pictor P. Hârtopeanu, unul din talentele de viitor ale Iaşului.

Pictorul expune peisagii, nud, flori şi natură moartă, fiind foarte apreciat de cunoscători.

Au reţinut până acum lucrări numeroşi intelectuali ieşeni, felicitând pe artist care este la a II-a sa expoziţie.

P. Hârtopeanu intenţionează să expună şi în alte oraşe din Moldova, după care va deschide o expoziţie la Bucureşti, în toamnă.

E un talent ce ne face cinste şi care va avea desigur succes.

---

x Siropul iodotanic Dr. Ratianu aprobat de Consiliul Sanitar Superior, se recomandă cu mare succes copiilor lymfatici, anemici, scrofuloşi şi rachitici pentru purificarea şi regenerarea sângelui, înlocuind Untura de Peşte. Nu produce jodism. Depozit Farmacia Dr. Ratianu, str. Cuza-Vodă 48.

V'aţi stricat stomacul ? Luaţi pilule de Slănic.

DI. P. BOGDAN

despre cazul d-lui ing. Antistescu

Se şuie că d. Petru Bogdan e membru în consiliul de administraţie al Societăţii apelor.

Întrebând pe fostul primar ce crede despre problema Antistescu, d-sa ne răspunde:

— „Toată dreptatea este de partea d-lui Antistescu“.

Nu trebue uitat că timp de 5 ani, d. Bogdan a lucrat cu inginerul Antistescu şi a discutat pe larg cu d-sa problema apei. X.

Bibliografie

Astăzi apare No. 42 al curajosului periodic ieşan „Pamflet“, cu următorul cuprins: Mascaradă şi politică, M. Constantinescu; Jos laba ipocriţilor! Ion Roşu; Femeia desţelitată (fragment de roman) Eusebis Camilar; G. M. Zamfirescu şi opera sa, Toma Alimoş; Domnul tatălui să deie, Jean Pascal; Clipe, S. Ana; Noapte basarabeană, Iza Chin; Excelsior, George Liliac, Epigramă, Gh. N. Lupaşcu, Însemnări ieşene, S. Săulescu, Cârciuma dela Mitropolie, Cosma Damian, Linoleum, N. Popa, Potpouri (Însemnări literare, artistice şi polemice) în Piaţa Unirei nimic nou! (Reportaj de mare amploare). Preţul unui exemplar 2 lei.

Epitropia Fondaţiunilor „Ghizela şi Arnold Weinrauch“

din Iaşi str. Anastasie Panu No. 18, având nevoie de cantitatea de 35-40 vagoane lemne de foc esenţă tare, uscate rotunde, predabile în lunile Decembrie 1936, Ianuarie şi Februarie 1937, — roagă pe domnii exploatatori de păduri şi comercianţii de lemne, de a prezenta ofertele D-lor către Preşedintele Societăţii, la adresa de mai sus, cel mai târziu până la data de 1 Iulie 1936.

Se acordă o sumă însemnată drept aconto.

---

x Uzinele comunale de electricitate făcând pe placul cetăţenilor, au prelungit circulaţia autobuzelor pe ruta Socola-Bucium, până la ora 9 seara

Pesimismul lui Ibrăileanu

(Continuare din pagina I-a)

gresul raţiunii“, iar „Dumnezeu este în filosofia nouă aceea ce erau cei din urmă regi franci sub primarii palatului: un nume deşert ce se păstrează pentru a putea lucra în locu-i uşor şi sigur“ (Schopenhauer: „Aforisme“ asupra Morţii).

La Ibrăileanu găsim totuşi o rezervă cu privire la aceste chestiuni, o rezervă care poate e dictată de anumite comportări din experienţa vieţii trăite, dar care cred că se datoreşte, în bună parte, scepticismului său.

Găsim o atitudine sceptică şi la Schopleuhauer, care socoteşte că „Nimic nu este statornic în viaţa trecătoare: nici durere eternă, nici bucurie nesfârşită, nici impresiune permanentă, nici entuziasm durabil, nici hotărâre care să poată ţine viaţa întreagă. Totul se topeşte în vâltoarea anilor“.

Acest scepticism, faţă de caracterul efemer al vieţii, îl putem afla şi la Ibrăileanu, care-l exprimă lapidar: „Toce nu este etern, este zădarnic. Nimic nu este etern“. (l. cit. pag. 50).

Scepticismul lui Ibrăileanu, însă, nu se înfăţişează sub acest simplu aspect, ci el duce la un relativism de cunoaştere care îl face să se îndoiască asupra puterilor minţii noastre însăşi şi să lase deci porţi deschise spre necunoscut. Citez iarăşi din cugetările sale:

„Descoperirile ştiinţiilce cele mai geniale sânt faţă cu adevărul total despre lume mai puţin decât săriturile unei broaşte, care ar avea de gând să facă înconjorul pământului“. (pag. 77)

Şi alt aforism, mai caracteristic: „Nu există viaţă viitoare — afirmă mintea noastră ştiinţifică. Dar ce poate să ştie mintea noastră, născută pentru o incomplectă adaptare a unui puţin complicat organism la un puţin variat mediu ?“ (pag. 25)

Susţinător al unui curent de critică literară cu accentuată notă socială, Ibrăileanu şi-a dat seama de puterea tradiţiei, cu credinţele şi obiceiurile ei, astfel că arată o rezervă cu privire la practicile religioase, atitudine care, oricum, depăşeşte ateismul intransigent. „Dacă nu crezi în nici un Dumnezeu — zice el — atunci ce te împiedecă să-ţi fie scumpe credinţele şi ritualele, care au consolat pe tatăl tău şi pe mama ta şi le-au uşurat ceasul greu al morţii ?“ (pag. 20 şi 21). E aici o rezervă interesantă, datorită, cred eu şi îndoelii cu privire la posibilităţile de cunoaştere ale minţii noastre. Acestea sunt, expuse pe scurt, trăsăturile caracteristice ale gândirii lui Ibrăileanu.

*

înzestrat cu o pătrunzătoare inteligenţă, cu un ager simţi de observaţie şi cu alese însuşiri sufleteşti, căci Ibrăileanu era o figură tipică ce manifesta peste tot bunătatea şi iubirea de oameni, cugetările lui predispun cetitorul la meditaţii adânci şi îndepărtate, însă în strânsă legătură adesea cu viaţa cotidiană, pe care nu fiecare are darul s'o pătrundă în toate aspectele ei multiple.

Viaţa e o luptă continuă „un curent, în sensul căruia trebue să înoţi voinicește cu speranţa îndoelnică de a ajunge la un mal aspru, unde să-ţi odihneşti capul obosit“ (pag. 43) şi pentru aceasta trebue să te străduieşti s'o cunoşti şi să-ţi cunoşti şi semenii. Experienţa altora, chiar dacă nu vrea să ţi se impună, nu trebue nesocotită, căci îţi foloseşte mult. Altfel, de multe ori ajungi să săvârşeşti greşeli de neiertat. Sfatul lui Ibrăileanu din aforismul care încheie seria cugetărilor adunate laolaltă sună aşa: „Nu te certa cu viaţa. Nu fii o fiinţă abstractă“. Gânditorul şi-a dat probabil destul de bine seama despre un asemenea fel greşit de viaţă şi-l recomandă călduros tuturor.

A murit Ibrăileanu şi cugetarea lui străluceşte încă printre noi, ca un far luminos care arată drumul spre limanuri mult dorite.

Convins că „Bătrâneţa e carne veche, inestetică, împuşă; e o ruşine, căci e rostul unui organism învins de natură, iar moartea, definitiva victorie a naturii asupra omului, este suprema ruşine“, gânditorul feşan a lăsat ca trupul său să fie ars la crematoriu. Orice urmă de ruşine şi desfigurare a fost astfel ştearsă.

Ibrăileanu rămâne însă printre noi, aşa cum l-am cunoscut, cu sufletul lui care a simţit profund omeneşte şi cu caracterul său ales, podoabă nepreţuită pentru vremurile pe care le trăim astăzi.

Gândurile lui rămân veşnic între noi, punând în mişcare, frământând adânc minţile şi sufletele cu marile întrebări ale lumii şi vieţii. Cu un cântăreţ al tristeţii, care îi plăcea aşa de mult, i-am putea spune:

„O inima mea! Odihneşte-te pentru totdeauna
„Tu ai bătut destul!
„Nici un lucru nu merită bătăile tale
„Şi de suspinele tale nu e demn pământul!

(Leopardi: „A se stesso“)

Şi odată cu dispariţia criticului şi gânditorului iubit şi apreciat de cei care au ştiut să-l înţeleagă, colegi sau elevi, ne punem şi noi acum dureroasa întrebare a lui Carlyle, pe care Ibrăileanu şi-a pus-o de atâtea ori şi la care, în cuprinsul unei vieţi întregi n'a reuşit să răspundă: „Ce este lumea, dacă cel care o înţelege nu este nimic şi dacă tot ceiace conţine nu este decât o fantazie ?!“ *)

PETRU GR. VASILIU

*) Cariyle: „Sartor Resartus“, pag. 290.

x **Tenul iritat de vânt şi de soare** se înfrumuseţează repede şi admirabil întrebuinţând **Crema Miraculoasă** preparatul Farmaciei Dr. A. Ratianu Iaşi, str. Cuza Vodă 43.

Această minunată cremă albeşte şi catifelează pielea distrugând petele şi coşurile de pe obraz. Se trimite contra ramburs ori unde s'ar cere.

Liceul de băeţi
Liceul comercial **„M. Kogălniceanu" Iaşi**

Se aduce la cunoştinţă că examenul de admitere în clasa 1-a de liceu pentru anul şcolar 1936 | 1937, va avea loc în ziua de 21 Iunie, a. c., ora 8 a. m.

Elevii vor prezenta la înscriere actele necesare. Elevilor săraci şi meritoşi li se fac reduceri şi scutiri complecte de taxe şcolare.

Pentru orice informaţie cancelaria liceului este deschisă între orele 8—12 a. m.

DIRECŢIUNEA

Disciplina de partid
şi apelul d-lui prof. Costăchescu
-- Se impun unele precizări --

Puţinii oameni politici dela noi au tactul d-lui prof. N. Costăchescu şi priceperea d-sale de a pune o chestiune la punct. Acolo unde atâţia alţi fruntaşi politici s'ar încurca, şi n'ar mai înceta să dea din lac în puţ, preşedintele organizaţiei naţional-ţărăniste ieşene reuşeşte să salveze aparenţele; şi poate şi fondul.

Folosind cunoscutele declaraţii ale emeritului profesor ieşan, adversarii politici (numai cei din afară de partid, sau şi cei dinlăuntru?) au pornit „să discute situaţia fiecăruia din partid şi au întreţinut campanii de presă".

Răuvoitorilor de tot felul, le-a furnizat d. Costăchescu acest răspuns energic: Trebuie să afirmăm hotărârea neclintită de a ţine disciplina în partid şi de a ţine strâns cadrele partidului".

D. Costăchescu omite într'adevăr să precizeze dela cine anume se cere menţinerea disciplinei de partid. Dela d. Maniu, dela d-sa, sau poate dela partizanii de rând?

E de presupus că acuma, când aşteaptă să vie la putere, sutele de mii de partizani au toate motivele să fie calmi şi să păstreze, integral disciplina de partid. Ei n'au decât să nu asculte de ordinele şefilor şi nu era, aşa dar, neapărată nevoie să li se solicite dovezi suplimentare de devotament.

Dacă în momentele decisive de faţă, disciplina de partid e ameninţată, a doi vina o au conducătorii naţional-ţărănişti. Aceştia deci—domnii Maniu, Costăchescu, dr. Lupu, Dobrescu—trebuie să-şi amintească cât mai des datoria „de a rămâne sub steag şi a duce lupta fără şovăire" până la izbânda partidului.

D. prof. Costăchescu face o primă şi lăudabilă încercare de împăcare. Şi rămâne numai de văzut dacă gestul d-sale va fi imitat de ceilalţi conducători ai partidului.

Sau, dimpotrivă, apelul la disciplină trebuie considerat ca un avertisment categoric dat celor care nu gândesc la fel cu d-sa?

Într'un caz sau altul, se impun precizări...

I. L. BASARABEANU

Răcitorul electric automat
FRIGIDAIRE
asigură higiena alimentaţiei şi sănătatea familiei.
In rate mici lunare se vinde la
Soc. LEONIDA & Co. Iaşi Str. Lăpuşneanu 28

Proprietarii cinematografelor
din Chişinău
au declarat grevă

Chişinău 17.— Proprietarii cinematografelor din localitate s'au prezentat eri în audienţă d-lui primar I. T. Costin, căruia i-au cerut să intervie pentru suspendarea noului timbru de un leu ce se aplică pe biletele de cinematograf.

D. primar Costin a răspuns că nu poate amâna aplicarea nouei legi active, conform dispoziţiilor căreia se percepe acest timbru.

In semn de protest, proprietarii cinematografelor a declarat eri grevă.

Cor.

Informaţii

x *Consiliul profesoral al Facultăţii de litere şi filosofie, a fost convocat pentru Sâmbătă 20 curent, spre a se proceda la alegerea de decan al facultăţii.*

Aceasta fiind a doua convocare, alegerea se va face în orice situaţie.

x La administraţia financiară din localitate a sosit un acreditiv în valoare de 5 milioane şi o sută de mii lei pentru plata materialelor pe luna Maiu, pentru toate ministerele.

x D. prof. Giorge Pascu a înaintat d-lui rector al Universităţii o cerere de protest împotriva Decanatului Facultăţii de Litere în care arată că, prezentând o cerere pentru a-i se elibera o copie de pe memoriul d-lui prof. O. Botez referitor la incidentul avut, Secretarul i-a refuzat să-i primească cererea.

x Parchetul a trimis în judecată pe tânăra Elena Munteanu din Şos. Naţională 105, acuzată că a rupt flori din grădina Palatului de Justiţie.

x La lucrările de canalizare ce se execută la strada ce va lega str. Brătianu de Lascar Catargi, s'a surpat terenul în aşa fel, încât lucrările... se vor relua de la început.

x La facultatea de medicină, a avut loc examenul de liberă practică a unui grup de medici, care au studiat în străinătate.

Un membru din comisiune, d. dr. Vasiliu, care reprezintă ministerul sănătăţii, ne asigură că medicii care au fost cei mai bine pregătiţi, au fost acei care au absolvit facultatea de medicină din Praga.

x CĂSĂTORIE.—Duminica trecută s'a celebrat în cerc intim căsătoria religioasă a D-şoarei Doctor Sofia Bogdan—medic secundar la Spitalul Sf. Spiridon Galaţi,—cu D-l Al. Constantinescu, Preşedintele Trib. Covurlui.

Nuni au fost surorile mirese.—D-nele Doctor El. Cristescu şi Ana Burada cu D-nii avocat Cristescu Bucureşti şi maior Burada.

Asistenţa a petrecut în cea mai „caldă" atmosferă, urând toate fericirile noilor căsătoriţi.

x D. dr. Argentolanu, medicul circumscripţiei a doua, înapoindu-se în localitate şi-a reluat ocupaţiile.

x Dl. Corneliu Gheorghiu comandantul cohortei de cercetaşi „Gh. Asachi", a fost decorat de către M. S. Regele Carol II cu ocazia zilei de 8 iunie, cu „Virtutea Cercetăşească".

x In urma dispoziţiilor ministerului instrucţiunei, anul acesta echipele regale studenţeşti de propagandă la sate, vor fi completate cu echipe de elevi din ultimii ani din cursul secundar şi comercial superior, de preferinţă cercetaşi şi străjeri.

Câştiguri mari şi mici
Câştiguri pentru toată lumea a
împărţit eri şi va împărţi mereu
MAREA COLECTURA
DACIA
Biroul de desfacere
BANCA EMANOIL MARCOVICI-IAŞI

Lei 400.000	No. 40.236	matcă S. I		Bucureşti
Lei 200.000	No. 64.983	matcă S. I		Brăila
Lei 100.000	No. 6.909	matcă S. II		Cluj
Lei 100.000	No. 16.281	matcă S. II		Brăila
Lei 100.000	No. 16.924	matcă S. II		Braşov
Lei 100.000	No. 18.007	matcă S. I		Iaşi
Lei 100.000	No. 27.285	matcă S. I		Botoşani
Lei 100.000	No. 36.878	matcă S. I		Botoşani
Lei 100.000	No. 37.390	matcă S. II		Braşov
Lei 100.000	No. 44371	matcă S. II		Brăila
Lei 100.000	No. 45.882	matcă S. II		Iaşi
Lei 100.000	No. 47.864	matcă S. II		Constanţa
Lei 100.000	No. 53.261	matcă S. I		Brăila
Lei 100.000	No. 66.782	matcă S. II		Botoşani
Lei 70.000	No. 14.465	matcă S. I		Iaşi
Lei 70.000	No. 18640	matcă S. I		Bucureşti
Lei 70.000	No. 19.186	matcă S. II		Braşov
Lei 70.000	No. 32.749	matcă S. II		Bucureşti
Lei 70.000	No. 32.752	matcă S. II		„
Lei 70.000	No. 36.083	matcă S. II		Braşov
Lei 70.000	No. 40.220	matcă s. I		Bucureşti
Lei 70.000	No. 40.282	matcă s. I		„
Lei 70.000	No. 55.684	matcă s. I		„
Lei 70.000	No. 57.508	matcă s. II		Iaşi
Lei 70.000	No. 57.224	matcă s. II		Braşov
Lei 70.000	No. 51.930	matcă s. I		Botoşani
Lei 70.000	No. 64.350	matcă s. II		Timişoara
Lei 100.000	No. 131.933	anexă s. III		„
Lei 100.000	No. 159.983	„ s. III		Tg. Mureş
Lei 100.000	No. 227.251	anexă s. I		Timişoara
Lei 70.000	No. 137.268	anexă s. II		Tg. Mureş
Lei 70.000	No. 251.817	anexă s. I		Iaşi

DĂ DUTE PRIN SEDIUL

Biletele pentru Loteria 11 cl. I. s'au pus în vânzare.

Expoziţie de lucru manual
a d-rei Teodorescu

In sala Marioara Ghiorghiţă din str. Lăpuşneanu, se află deschisă de o bucată de vreme, expoziţia de lucru manual a d-rei Profiriţa Teodorescu profesoară de lucru, fostă directoare.

D-ra Teodorescu expune interesante lucrări minuţios executate, cari dovedesc multă îndemânare şi gust.

Amatorii de ţesături originale, găsesc în această expoziţie lucrări cari întrunesc utilul cu frumosul.

Sfârşitul tragic al profesoarei ieşene
D-na Maria Velescu-Tarnoschi

Poliţia locală a continuat astă-noapte şi azi dimineaţă, cercetările cu privire la sinuciderea profesoarei Maria Velescu în etate de 46 ani, din str. Codrescu 3. Anchetatorii au autorizat înmormântarea sinucigaşei, iar în urmă au înmânat destinatarilor scrisorile lăsate de defuncta profesoară.

In scrisoarea adresată fratelui ei, căpitanul Tarnovschi, Maria Velescu precizează că nimeni nu are vreo vină în actul funest la care a recurs. Preotului Agapi, sinucigaşa îi scrie să aibe grijă de înmormântarea ei.

Cauzele sinuciderei

Deşi d-na Maria Velescu nu precizează în scrisorile ei motivele care au determinat-o să-şi curme viaţa, totuşi unele persoane care au trăit în apropierea ei, par a cunoaşte cauzele actului funest.

Astfel se arată că încă în urmă cu 6 săptămâni sinucigaşa a avut unele neînţelegeri cu soţul ei, d. S. Velescu în etate de 70 ani, funcţionar la Inspectoratul Muncii din Iaşi. Deatunci d-na Velescu era într'o continuă stare de surescitare nervoasă. Poate că aceasta a determinat-o să-şi pună capăt vieţii, spânzurându-se cu ajutorul unei frânghii de rafie, de o grindă din podul casei sale.

Pe de altă parte se spune că era abătută din pricină că ceruse transferarea dela o şcoală secundară din Dorohoi unde funcţiona până acum un an, la gimnaziul „Ştefan cel Mare" din Iaşi unde era detaşată de un an,—şi această transferare nu a fost aprobată.

Prima versiune pare a fi mai verosimilă. Cât priveşte faptul că Maria Velescu nu aminteşte nimic în scrisorile lăsate despre certurile ei familiare, aceasta se poate explica prin faptul că era o femeie distinsă (fiica defunctului general Tarnovschi) şi a vrut să evite comentarii chiar după moartea sa.

I. ARMEANU

D. ministru
dr. C. Angelescu
va fi sărbătorit de preoţimea din ţară
Participarea fruntaşilor clerului moldovean

D. ministru Angelescu a dat mult sprijin preoţimei, în ceiace priveşte salarizarea.

In timpul interimatului dela ministerul cultelor, d-sa a luptat pentru apărarea drepturilor bisericii şi slujitorilor ei.

Faţă de dovada de bun prieten şi apărător al bisericii ortodoxe, clericii din întreaga ţară în frunte cu păr. Partenie, prof. univ. Valeriu Iordăchescu, Cucujna-Chişinău, au luat iniţiativa sărbătoririi d-lui dr. C. Angelescu.

Propunerea a fost primită cu multă însufleţire de clerul din ţară, care prin sărbătorirea aceasta găseşte un prilej de a mulţumi ministrului instrucţiunii, pentru bunavoinţă ce i-a arătat-o.

Pentru această sărbătorire care va avea loc la 25 cor. la Bucureşti, s'au înscris până în prezent sute de preoţi. Numai din Iaşi vor participa aproape 20 preoţi în frunte cu păr. Valeriu Iordăchescu.

Faţă de agitaţia ce o manifestă de la o vreme încoace cântăreţii bisericeşti pe chestia salarizării, d. ministru Angelescu a declarat că a stăruit şi s'a admis ca şi aceşti slujitori ai bisericii să primească salariile pe 3 luni, tot după norma de salarizare din anul 1930.

Sn.

Onor.
Marea Colectură „MERCUR"
Biuroul „CREDINŢA"
IAŞI
Str. Lăpuşneanu No. 20
(lângă Biserica Banu)

Subsemnata ELENA COPICI din Iaşi—Colonia de muncă Galata confirm prin prezenta că am primit suma ce mi-a revenit la câştigul sorţat la **Cl. 4-a**—*din ziua de 15 Iunie 1936—cu lozul matcă* **No. 39424**—*în sumă de Lei:*

100.000—Una sută mii—*şi ţin să vă aduc mulţumiri publice pentru cinstea cu care mi-aţi achitat suma.*

Recomand tuturor ieşenilor să joace prin Biroul „Credinţa" Ing. Lemel—unde toată lumea are cele mai mari şanse de câştig.

Cu toată stima
ss) ELENA COPICI

Iaşi 16 Iunie 1936

In chestia confiscărilor de pâine,
Cazul unui brutar

Faţă de abuzul şi speculele pe care o fac brutarii, desigur că desele confiscări de pâine nu sunt decât binevenite.

Poate că măcar aşa vor mai fi aduşi pe calea cea dreaptă.

Ni se relatează însă unele cazuri, când pâinea este confiscată în mod absolut ilegal.

Astfel, se ştie că legea repaosului duminical permite patronului să lucreze împreună cu familia în nopţile de Duminică spre Luni.

E cazul brutarului Iţic Lupu din str. Elena Doamna, care îndeplineşte aceste condiţiuni şi la toate inspecţiile din partea Camerei de Muncă a fost găsit în regulă.

Cu toate acestea, regulat în fiecare Luni dimineaţă i se confiscă pâinea lui Iţic Lupu, pe motiv că a lucrat-o ilegal.

Şi deşi se constată că are dreptate, pâinea îndărât n'o mai vede. Ba încă, pe când lui i se confiscă 50 de pâine, altui brutar care a lucrat înadevăr ilegal, i se ia numai 20. După ce normă nu ştim...

Deoarece e vorba de un act ilegal, supunem cazul autorităţilor în drept, spre a se preciza lucrurile:

Sau brutarul patron nu are voe să lucreze în condiţiunile arătate de lege, sau, dacă are, atunci să fie lăsat să-şi vândă pâinea.

Mai ales când e vorba de un brutar dat ca exemplu de cinste şi corectitudine.

Bună recompensă
se oferă persoanei care a găsit o legătură de chei.
A se adresa la ziar.

Mulţumire publică
D-nelor Dr. Puşcariu şi Cernea

Ţin să le aduc pe această cale, cele mai înalte mulţumiri şi recunoştinţe, pentru interesul şi priceperea arătată în tratarea reuşită, a tatălui meu, care suferea de o boală de ochi produsă prin senilitate (bătrâneţe). Le recomand tuturor celor suferinzi şi care vor să-şi recapete repede şi sigur vederea.

Modul de a trata bolnavii clinicei „oftalmologice" de sub direcţia D-nei dr. Puşcariu sunt chezăşia unei rari discipline ştiinţifice, cât şi a unor calităţi sufleteşti, des întâlnite la D-nele dr. Puşcariu şi Cernea.

ALEX OBREJA

Epitropia Bisericei „Sf. Ioan Gură de Aur" Iaşi
PUBLICAŢIE No. 29

Se aduce la cunoştinţa celor interesaţi că în ziua de 22 Iunie 1936 orele 2 p. m. se ţine a 2-a licitaţie publică orală în localul casei parohiale din str. Zlataust 6 pentru vânzarea a 500 m. p. teren proprietatea bisericei situat în str. Bucşinescu 12.

Totodată în acelaş local în aceiaşi zi ora 4 p. m. se va vinde prin licitaţie publică materialul vechi realizat din dărâmarea vechei case parohiale, materiale care constă din tablă veche şi lemne de foc.

Condiţiunile de vânzare se pot vedea în fiecare zi între orele 3—5 p. m. la cancelaria Epitropiei. Epitropia

9 Iunie 1936.

După un chef oricât de mic Luaţi pilule de Slănic.

Condamnarea unor bandiţi

In faţa Curţii cu juri Baia s'a judecat procesul atacurilor banditeşti comise în două rânduri asupra autobuzului Paşcani-Tg. Neamţ de către eşanul Nechifor Muzicescu şi V. Cherhan lipovan din Tg. Frumos.

Totodată s'a judecat şi procesul gazdei bandiţilor anume Vasile Florea. Acesta din urmă a fost apărat de d. av. Ion Rang-Iaşi.

Curtea prezidată de d. Agricola Ionescu, a condamnat pe Gavril Muzicescu la 9 ani recluziune, şi pe Cherhan la 6 ani. Vasile Florea a fost achitat.

PERDUT Buletinul Biroului Populaţiei Iaşi No. 17134 din 15 Aprilie 1921 pe numele de Vais Iuju din str. Păcurari No. 18.

Cine îl va găsi şi va uza de el şi nu-l va depune autorităţilor poliţieneşti va suferi consecinţele legei. Acest buletin se declară nul.

Pilulele de Slănic: Purgativul cu efectrapid

CABINETUL DENTAR
M. LEVENTAL-FRIDMAN
S'A MUTAT
în str. Lăpuşneanu 23
Etaj I
Deasupra Fil. Buchholzer

DOCENT DOCTOR
GH. PLACINŢIANU
Chirurg primar
Ginecologie şi obstetrică operatorie
Cons. 3—5 p. m.
Aleia Alexandri 5
(Dr. Negel)

Dr. S. Streifi
fost asistent al Clinicelor urinare din Viena şi Berlin
Specialist în Boli şi Operaţii Genito-urinare
(Rinichi, Beşică, Prostată, Genitale)
Cistoscopie, Uretroscopie
Cons. 3—8 p. m.
Iaşi, Str. A. Panu 7
(lângă Şcoala Steaua)

Staţiunea Balneo-Climaterică
IACOBENI
s'a deschis la 1 Iunie, având în stabilimentul nou construit, băi de apă sulfuroasă radioactivă şi băi de arnică cu adausuri de sare de cetină, precum şi băi de nămol preparate cu apă sulfuroasă, cu reacţiuni curative deosebit de bune. Indicate în reumatism, gută, boli de piele, scrofuloză, fenomenale la ischias (sciatică); băile de arnică, cu adausuri, sunt excelente pentru întremarea copiilor debili, rachitici, scrofuloşi, anemici şi pentru femei slăbite după naşteri grele şi avorturi.

Restaurante şi locuinţe elegante (500—2000 lei). Multe şi variate distracţii şi excursii. Preţul băilor de putină: Iunie, Septembrie lei 40, Iulie, August 60 lei; de nămol: Iunie, Septembrie 80 lei, Iulie, August 90 lei.

Gară, poştă, hoteluri, pensiuni, etc. Masă: 60—80 lei zilnic.

Comisiunea balneară

DURERI DE CAP,
ORICÂT DE CHINUITOARE, ORICÂT DE GRELE ALUNGĂ IMEDIAT
NOVAL
Antinevralgic cu efect sigur şi nevătămător.
Cereţi la farmacii cutii originale.

CINEMA SIDOLI
ASTĂZI
dela 3—12 noaptea, 2 grandioase premiere
cu preţuri excepţionale de vară
18 şi 8 lei
Prietenie
în regia lui Cecile B. de Mille
cu Judith Allen şi Richard Cronwell.
Al doilea film
TOPAZE
o reuşită comedie franceză de Marcel Pagnol
Completare:
JURNAL SONOR CENTURY

ULTIMA ORĂ

Agresiunea sălbatică

împotriva d-lui dr. Blumenfeld-Scrutator

Cine sînt atentatorii. — Cîteva arestări

Starea victimei este îngrijorătoare

Bucureşti 17 — Ziarul „Dimineaţa" apărut astăzi în Capitală, publică o pagină întreagă asupra atentatului comis aseară contra d-lui dr. Clement Blumenfeld-Scrutator arătând că autorul moral al atentatului ar fi d-l Stelian Popescu, deoarece ziarul Universul" a îndemnat la suprimarea ziariştilor dela „Adevărul" şi „Dimineaţa".

Ziarul „Universul" apărut azi dimineaţă în Capitală, nu publică nici un rând despre atentat.

Cum s'a produs atentatul

Din ancheta făcută de poliţie s'a stabilit că atentatul s'a comis în următoarele împrejurări:

La orele 10 seara, d. dr. Blumenfeld-Scrutator se întorcea la locuinţa sa din str. Xenopol, venind dela Cercul „Libertatea". In faţa casei, după ce s'a dat jos din maşină, doi indivizi s'au apropiat de d-sa şi întrebându-l dacă este d. Scrutator, i-au cerut stări vorbească.

D. dr. Blumenfeld le-a răspuns să vie la gazetă. Atunci s'au mai apropiat încă trei indivizi şi cu toţii au sărit asupra d-sale, lovindu-l cu bucăţi de fier. D. dr. Blumenfeld a încercat să se apere şi a prins pe unul din indivizi de guler. Ceilalţi însă continuau să-l lovească cu furie. A intervenit şi gonerul în apărarea d-lui dr. Blumenfeld, iar o doamnă a dat alarma, chemând sergenţii de poliţie din apropiere.

Cine sunt atentatorii

Atentatorii au luat-o atunci la fugă spre str. Nicolae Filipescu, urmăriţi de poliţişti. Unul din atentatori a scos o petardă şi a aruncat-o asupra urmăritorilor. Un poliţist a tras mai multe focuri de revolver şi în urmă, cu ajutorul trecătorilor, a reuşit să prindă pe unul din cei cinci, care a fost identificat la poliţie. El este Victor Emanoil Dragomirescu, în etate de 23 ani, absolvent al facultăţii de ştiinţi din Bucureşti, domiciliat în str. Berzei No. 9 şi originar din Comuna Balciureşti jud. Dâmboviţa.

La poliţie ei a divulgat şi pe ceilalţi patru atentatori cari ar fi: Gh. Ştefănescu, student la Drept; Gh. Stoica, student în Medicină; Ioan Atanasiu şi Vlad Radu, deasemenea studenţi.

In cursul nopţii poliţia a arestat pe studenţii Ştefănescu şi Stoica, pe care i-a ridicat dela căminul „Cantacuzino". Ceilalţi doi au fost puşi în urmărire.

Starea d-lui dr. Blumenfeld

Dl. dr. Blumenfeld, în stare gravă, a fost transportat la sanatoriul „St. Vincent de Paul" din Şoseaua Jianu.

D-nii prof. dr. Traian Nasta şi dr. Tov, chemaţi de urgenţă, au constatat că victima are nevoie de intervenţie chirurgicală, deoarece are 12 leziuni la cap, o ureche zdrobită, degetul mijlociu de la mâna dreaptă fracturat şi alte plăgi pe corp, rănile fiind adânci.

Timp de 3 ore, medicii au dat îngrijiri pacientului, iar la orele 2,30 noaptea d-l dr. Nasta s'a arătat foarte îngrijorat de starea d-lui dr. Blumenfeld.

*

Dl. Sergiu Dumitriu secretarul general al Ministerului de Interne, a venit la sanatoriu şi a asistat la îngrijirile pe care medicii le dădeau victimei.

Dl. Sergiu Dumitriu a vestejit în termeni aspri mişelescul atentat.

In cursul nopţei, numeroase personalităţi din lumea politică, diplomatică, militară, literară, s'au interesat de starea d-lui dr. Blumenfeld, înfierând atentatul.

*

N. R.— Acest odios atentat denotă o scădere morală şi o dezlănţuire de instincte care stîrbeşte prestigiul societăţii noastre.

In special d. dr. Blumenfeld-Scrutator trebuia respectat, pentrucă s'a ilustrat totdeauna ca un publicist imparţial, de înaltă cultură, de probitate desăvîrşită Şi e ruşinos ca la armele intelectuale ale unui om distins, să se răspundă cu arma ciomagului, pe furiş, la întuneric.

Impresia la Iaşi e cu atît mai penibilă, cu cât victima este un ieşan care a dezvoltat aici la noi o activitate în totul remarcabil, în aprecierea unanimă a publicului.

Sperăm că guvernaţii se vor trezi, în fine, la realitate şi vor pune capăt unei stări bolnăvicioase care duce societatea spre barbărie.

D. Ion Mihalache a plecat la Praga

Bucureşti 17. — Dl. Ion Mihalache a avut eri o nouă întrevedere cu Dl. Titulescu.

Seara, şeful partidului naţional-ţărănesc a plecat la Praga pentru câteva zile şi va avea întrevederi cu personalităţi din lumea politică a Ceho-Slovaciei.

In cursul lunei Iulie, dl. Ion Mihalache va face o călătorie de informaţii în Polonia şi Bulgaria.

Austria se pregăteşte

pentru restauraţia monarhică

Viena 17.—Ziarul „Reichpost", oficiosul guvernului austriac, publică un articol în care arată că restauraţia monarhică va fi înfăptuită, nu prin lovitură de stat, ci prin constituţie.

De altă parte, guvernul a autorizat ca fondul de familie al Habsburgilor să fie restituit Casei de Habsburg. Se comentează deasemeni foarte mult sosirea la Viena a prinţului René Bourbon — Parma, fratele Ex-Împărătesei Zita.

Un delegat al guvernului englez

se va duce la Berlin

Paris 17 — Comentând politica germană faţă de situaţia Europeană, corespondentul din Berlin al ziarului „Le Journal" anunţă că imediat după ce Fuhrerul va răspunde la chestionarul britanic, guvernul englez va trimite la Berlin un membru al său pentru a pune bazele unui nou Locarno şi tot odată a unui pact aerian.

Berlinul urmăreşte reuniunea unei conferinţe care să procedeze la revizuirea tratatului dela Versailles.

Ştiri poliţieneşti

Un alt mare furt

în centrul Iaşului

Spărgători rămaşi necunoscuţi, au comis astă-noapte un mare furt în centrul Iaşului. Profitând de lipsa de acasă a d-lui Gh. Granschi din str. Arcu 17, ei au pătruns în locuinţa acestuia, prin spargerea unui geam dela dormitor. Aici au găsit o casetă cu dimensiunile de jumătate metru lungime şi 30 cm. înălţime, în care se aflau bijuterii de mare valoare. Hoţii au luat caseta şi au plecat.

AGRESIUNE.— D-na Roza Pempescu din str. Trancu 7, a reclamat poliţiei că a fost ovită în cap cu un corp contondent, de femeia Maria Neculau din acelaş stradă. REP.

M. S. REGELE,

DESPRE ROLUL TINERETULUI

Interviewul acordat ziarului „Paris-Soir"

Paris 17. — Ziarul „Paris Soir" publică un interesant interview pe care M. S. Regele Caro II l-a acordat d-lui Jules Sauerwein trimisul special al acestui ziar.

Suveranul a vorbit în special de problema tineretului, spunând între altele:

— „Vreau ca tineretul să fie sufleteşte pregătit să-şi împlinească drepturile de cetăţeni.

In loc să se ocupe de programele partidelor politice, tineretul să fie animat de sentimentul conştiinţei Naţionale şi de disciplina care se bazează pe înaltele idei patriotice".

In continuare M. S. Regele vorbeşte de problema educării tineretului şi a cercetăşiei.

In caz de război...

Fiind întrebat despre problema unui eventual război, Suveranul a răspuns:

„Tocmai din motivul acesta, caut să fac din tineret nu numai buni cetăţeni, dar şi buni soldaţi. Eu nu le spun: trebue să luptaţi; eu vreau război.

Le spun însă: „trebue să fiţi gata să luptaţi,

M. S. Regele Carol II

dacă vi se va prezenta ocazia să apăraţi patria".

E o mare deosebire între aceste două concepţii.

Nu sunt un pacifist care spune: nu trebue să faceţi război.

Nu-mi voi lua nici odată răspunderea să spun aşa ceva tineretului.

Despre consfătuirea Micei Antante

Suveranul a declarat apoi cât de satisfăcut a fost după întrevederea cu şefii statelor Micei Înţelegeri.

„Am realizat numai lucruri concrete şi n'am trecut nici un punct de vedere, la acestă reuniune.

„Romănia nu face decât să-şi caute de interesele ei: şi dacă toate statele ar face la fel, pacea lumii ar fi mai sigură ca oricând".

Regele a încheiat afirmând că priveşte viitorul cu încredere.

D. av. Mişu Weissman vorbeşte astă seară la Orfelinatul Evreesc

Astăzi Miercuri 17 Iunie orele 8 jum, seara precis, d. Av. Mişu Weisman din Bucureşti, fost deputat, va conferenţia în sala Orfelinatului Evreesc, vorbind despre: „Aportul Evreilor din Romănia".

Va mai lua cuvântul Domnul Philippe Rozenştein din Bucureşti, fostul preşedinte al Org. Sioniste din România.

Intrarea liberă.

x IMPĂCARE.— Am relatat cazul d-lui Beniamin Strul din Socola care a fost arestat pentru că a atentat la pudoarea logodnicei sale.

Eri d-ra Roza Idel logodnica reclamantă, s'a prezentat la parchet declarând că-şi retrage reclamaţia, întrucât s'a împăcat cu logodnicul ei.

La rândul lui d. Strul Beniamin a făcut o declaraţie la parchet prin care se obligă să ia în căsătorie pe d-ra Idel;—în consecinţă a fost pus în libertate.

Un „mort" învie la Ungheni

Ungheni 17.—Un caz care a produs senzaţia, s'a înregistrat în com. Bogdăneşti, la 2 Km. de Ungheni:

Săteanul N. Mânăstireanu în etate de 44 ani, care era suferind de tuberculoză, îşi aştepta sfârşitul din zi în zi.

Intr'o dimineaţă, familia l-a găsit pe bolnav nemişcat, având toate aparenţele unui om mort.

Imediat a fost spălat, ras şi aşezat pe catafalc.

S'au făcut toate pregătirile de înmormântare, dar a treia zi, când trebuia să fie înhumat „mortul" s'a trezit, băgând groaza în rudele ce-l plângeau la căpătâi.

Pilulele „Slănic"

Activitatea la Iaşi

a d-lui ministru Victor Iamandi

D. ministru Victor Iamandi a avut ieri dimineaţă o întrevedere cu fruntaşii guvernamentali, la Prefectura de judeţ.

S'au stabilit diferite chestiuni de organizare...

*

Tot la Prefectura de judeţ, ieri, d. Iamandi a primit diferite delegaţiuni, înregistrînd unele doleanţe.

D-sa a reţinut un număr însemnat de cereri pe care, personal, le va soluţiona când se va reîntoarce la Bucureşti.

*

Astăzi seara, o masă politică oferită de d-na şi d. Av. Gh. Stamboliu, prefectul poliţiei, va reuni pe parlamentari, demnitari şi pe d. ministru Victor Iamandi.

*

Din cercurile liberale se arată că, după trecerea congresului general al partidului guvernamental, d. ministru Victor Iamandi va purcede la îndeplinirea pe teren a deziderateor formulate la alunarea dela Piatra-Neamţ.

In acest scop parlamentarii moldoveni vor avea o nouă consfătuire, intimă, pentru stabilirea programului de acţiune...

ŞBLŢ

Au reînceput discuţiunile

între conducătorii partidului liberal

Bucureşti 17.—Dl. Gh. Tătărescu a avut eri o lungă consfătuire cu d-nii N. N. Săveanu, Inculeţ şi Richard Franasovici, discutând asupra congresului liberal care ar urma să aibă loc încă la sfârşitul acestei luni.

D-l Tătărescu va vizita astăzi pe d-l Dinu Brătianu, căutând să stabilească un acord cu şeful partidului în vederea congresului.

Cercurile liberale acordă o deosebită importanţă întrevederei dintre Primul Ministru şi şeful partidului liberal.

ORA 12

Altă agresiune violentă

asupra unui gazetar dela „Dimineaţa"

Bucureşti 17.— Un alt atentat s'a comis azi dimineaţă, identic cu acel de aseară.

Pe când d. I. Berman, redactor la ziarul „Dimineaţa", trecea prin Cişmigiu, a fost acostat de doi tineri, cari l'au lovit cu ştângi de fier.

S'a dat alarma şi cu ajutorul trecătorilor, cei doi atentatori au putut fi prinşi.

La poliţie ei au declarat că sunt studenţi.

Victima, în stare gravă, a fost internată în spital.

Starea d-lui dr. Blumenfeld s'a îmbunătăţit

Bucureşti 17. — Starea d-lui dr. Blumenfeld-Scrutator, victima atentatului de aseară, s'a ameliorat simţitor.

Medicii au declarat că bolnavul este în afară de orice pericol.

Studenţii atentatori sunt în cercetarea parchetului.

Moartea misterioasă a unui director de bancă

Bucureşti 17. — Acum patru zile a dispărut din Galaţi, d. Macri directorul sucursalei băncii Chrisoveloni.

Dispariţia sa era pusă în legătură cu unele nereguli.

Macri s'a refugiat la Bucureşti, unde a încetat din viaţă în condiţiuni nelămurite.

Familia afirmă că el a murit subit.

Deoarece însă se crede că e vorba de o sinucidere, se va proceda la autopsie.

Declaraţiile d-lui dr. Lupu la Paris

Bucureşti 17 — D. dr. Lupu, care se află la Paris a acordat un interview ziaristului român Geo Bogza, trimis al ziarului „Tempo" în Franţa.

Intre altele, fruntaşul naţ-ţărănist declară că se află la Paris pentru a participa la pregătirea marelui congres universal al păcii, ce va avea loc în Septembrie la Geneva.

In legătură cu aceasta, lordul Robert Cecil i-a propus d-lui dr. Lupu să adreseze un memoriu pentru pace, tuturor ţăranilor din lume. Acest memoriu va fi tradus în mai multe limbi.

„De asemenea, am venit în Franţa, declară interviewul spre a mă documenta asupra noului regim, pe care îl socotesc un mare triumf al democraţiei".

Matchul Schmeling-Louis

New York 17.—Mâine seară se va disputa mult aşteptatul match de box, Schmeling—Joe Louis.

Pentru această demonstraţie sportivă, s'au vândut până acum bilete în valoare de peste 100 milioane lei.

x Aseară a încercat să se sinucidă la bodega „Croitoru". dela Copou, studentul Korn Elias dela facultatea de medicină (anul I), domiciliat în str. Muzeelor. El a consumat un pahar cu vin, în care dizolvase o pastilă de sublimat. Se face ancheta.

x Duminică 21 Iunie ora 4 p. m. în sala „Cultura" dl. M. Isac Moscovici îşi va desvolta conferinţa anunţată „Aspectele vieţei evreeşti din Iaşi"

x Muştar Românesc cu must, tot ce poate fi mai gustos pentru masă şi ca adaos la sosuri, fin, picant şi dulce. Preparat de Farmacia Werner—Iaşi. 28

SE CAUTA o practicantă de birou. A se adresa la Dl. Leon Katz strada Cuza Vodă No. 14, Iaşi.

TEREN în centru sau aproape de centru, 2—300 m. p. se caută. A se adresa la ziar sub D. D.

Nu promisiuni ci câştiguri reale împarte Marea Colectură

MERCUR

SEMNUL NOROCULUI ŞI AL AVERII

Biroul de desfacere „CREDINŢA"

Ing. I. Lemel

Iaşi Strada Lăpuşneanu No. 20

Lei 1.000.000 cu numărul 219.118 anexă Seria II prin sediul IAŞI.
Lei 1.000.000 cu numărul 204.027 anexă Seria II prin sediul Cernăuţi.
Lei 1.000.000 cu numărul 161.946 anexă Seria III prin sed. Bucureşti.

LA MATCA

Câştiguri de 400.000

No. 27864 Seria I-a prin sediul Timişoara

Câştiguri Lei 200.000

No.	9493	Seria	I-a	prin sediul	Bacău
„	24367	„	II-a	„ „	Bucureşti
„	24367	„	I-a	„ „	Arad
„	59165	„	II-a	„ „	Cernăuţi
„	64127	„	II-a	„ „	Bacău

Câştiguri Lei 100.000

No.	9651	Seria	II-a	prin sediul	Chişinău
„	12756	„	II-a	„ „	Oradea
„	37142	„	II-a	„ „	Bucureşti
„	37390	„	I-a	„ „	Timişoara
„	38838	„	II-a	„ „	Bucureşti
„	39424	„	II-a	„ „	Iaşi
„	39424	„	I-a	„ „	Cernăuţi
„	39515	„	II-a	„ „	Timişoara
„	44371	„	I-a	„ „	Arad
„	48303	„	II-a	„ „	Oradea
„	66204	„	I-a	„ „	Bucureşti

Câştiguri Lei 70.000

No.	1432	Seria	II-a	sediul	Arad
„	14344	„	II-a	„	Timişoara
„	19463	„	II-a	„	Timişoara
„	24934	„	II-a	„	Constanţa
„	34349	„	II-a	„	Oradea
„	34349	„	I-a	„	Oradea
„	35202	„	I-a	„	Cernăuţi
„	68132	„	II-a	„	Oradea
„	68981	„	I-a	„	Arad

S'au pus în vânzare biletele pentru Loteria 11 cl. I-a

Str. Brătianu vis-a-vis de str. Mărzescu 82
Cumpăr bijuterii
Aur dinţi 140 lei gramul

Grădina Pomul Verde

Azi Mercuri 17 Iunie şi mâine Joi 18 Iunie debutul trupei de operete din Cernăuţi în frunte cu marea artistă

Dina König

se va juca

Dus

Zise Mädel

Operetă în 3 acte

ANUL XXXII No. 8757

ABONAMENTE

Lei 350 . . . . pe un an
„ 180 . . . . „ 6 luni
„ 90 . . . . „ 3 „
„ 1000 . . Instituții publice

ATELIERELE TIPOGRAFICE
IAȘI. — STR. LĂPUȘNEANU 37

Telefoane { Redacția 391 / Administrația 394 / Serviciul de noapte 367

1 LEU

OPINIA

Ziar popular cotidian

VINERI 19 IUNIE 1936

OPINIA SERIA 66-a

PREMII Gratuite

BON No. 23

IDEI ȘI FAPTE

Săptămâna cinstei

Exceptând „Săptămâna vinului“ și „Luna Bucureștilor“ (succesul acestora e doar întotdeauna asigurat), toate săptămânile și lunile ce se organizează la noi în țară, se termină deobiceiu cu un eșec.

Fie pentrucă nu avem rutina necesară, fie pentru că e în obiceiul nostru să organizăm totul prost; fie, în sfârșit, din cauză că feluritele „săptămâni și luni“ prea sunt îngrămădite unele peste altele. În orice caz insuccesul acestor încercări prea bate la ochi și prea amărește sufletele cetățenilor.

— „Săptămâni“ și „luni“ ne trebuie nouă? De voiaj uri și petreceri ducem noi oare lipsă? Vreți să ne hrănim cu discursuri“ — auzi peste tot aceleași întrebări dezolante.

Dar iată că gândindu-ne mereu la nenorocirea de la Cotroceni, am simțit deodată un regret profund că „săptămânile“ acestea n'au reușit măcar în parte. Căci dacă ar fi avut oleacă succes, am fi venit astăzi cu propunerea să se organizeze o săptămână dacă nu o lună, dacă nu un an, — o săptămână a cinstei.

Măcar șapte zile pe an să nu se fure avutul țării, să nu se defăimeze, să nu se risipească! Măcar șapte zile pe an să ne stăpânim cu toții poftele josnice, să fim cinstiți, să umblăm cu mâini curate, să nu ne prădăm unii pe alții și cu toții laolaltă țara!

În cursul acestei singure săptămâni, s'a strânge atâta banet în visteria statului, încât ar ajunge apoi să se fure un an întreg. Și poate mai ar rămâne...

Însă așa cum au ajuns lucrurile în biata noastră țară ne îndoim dacă s'ar putea organiza cu succes o săptămână a cinstei!

I. L. BASARABEANU

Voci din public

Iașul are împrejurimi admirabile

însă au fost și sînt cu desăvîrșire părăsite

S'ar putea organiza o stațiune climatică a Iașului

Dacă Bucureștiul ar avea împrejurimile Iașului, nu ar mai rămâne nici colțișor de deal gol; totul ar fi numai vile și grădini.

Dar Iașul nu este București și de 20 ani dela război, nu s'a făcut nimic pentru înfrumusețarea împrejurimilor orașului nostru.

Până acum câtva timp, pe timp ploios nu puteai ieși din oraș. Acum s'au făcut și refăcut șosele, așa că împrejurimile noastre pot fi lesne vizitate.

Șoseaua Iași-Bucium va atrage spre Repedea mulți doritori de natură, aer curat și odihnă.

Păcat că Schitul Tărâță, așezat într'o poziție splendidă, de unde ai o panoramă rară, nu este mai primitor. De multe ori vii acolo și nu-ți iese nimeni înainte; nu te poate servi nimeni cu nimic.

Am fost vara trecută la Schitul Tarcău, cale de 50 60 Km. dela Piatra-Neamț, în mijlocul munților. Și nu pot aduce decât laude harnicului stareț Ghenadie. Călugări primitori, camere multe și curate, paturi cu somieră și „lumină electrică“ proprie.

Am stat 3 zile și am regretat când am plecat.

Păcat că nu pot spune același lucru despre schitu nostru de lângă Iași.

La hram la Sf. Maria, vine lume din împrejurimi; însă din ce în ce mai puțină din oraș.

Unde sunt căruțele și trăsurile care se întorceau în seara hramului, cârduri, cârduri, gătite și ele și cai cu verdeață și cu excursioniști veseli și mulțumiți ?!

Cred că schitul Tărâță ar trebui să primea ca vizitatori ca și orce mănăstire, — și chiar să închirieze pe vară, la doritori de aer curat și odihnă, camere curate și cu cât mai mult confort.

Oficialitatea noastră proectează înființarea unei stațiuni climaterice în jurul Iașului. Și cu drept cuvânt. Iașul are dealuri bogate, cu livezi, vii, păduri, grădini etc., care ca înălțime variază între 400-425 m.; — când știut este că atât Slănicul cât și Varatecul n'au mai mult de 500 m. altitudine.

Oláneștii din Vâlcea care atrag atâta lume, au 450 m.

Noi avem aproape aceste altitudini lângă noi și, cum am spus, ori care ar fi stațiunea climatică oficială, care va fi aleasă de oficiul județean de turism, toate împrejurimile Iașului sunt superbe, natura a fost darnică. Zgârcita a fost numai mâna omului până acum.

POGHENI

Forțele și materialul

întrebuințate de Italia

pentru războiul din Africa

De multe ori cifrele, fără comentarii, sunt mai vorbitoare decât coloane întregi de povestiri. Astfel, în legătură cu expediția italiană din Africa se dau următoarele cifre concludente: Dela 25 Iunie 1935 până la 25 Aprilie 1936 Italia a plătit Societății Canalului de Suez suma de 2 360583 lire sterline egiptene. Dinspre Nord spre Sud au trecut prin Canal 686 vase italiene care au transportat 485.591 soldați din Italia; 11.000 soldați din Albania; 722.897 tone diferit material; 384 tone material pentru gaze; 2399 tone alcool; 97,294 tone benzină; 19.367 tone automobile; 4598 camioane; 2700 cămile; 268 avioane; 6300 piese pentru aviație; 7483 tone bombe incendiare; 39.655 tone cărbuni; 6417 tone carne; 4238 tone lemne; 900 tone apă de băut; 254.933 arme și muniții; 11 330 tone mașini; 3413 tone zarzavaturi; 278 tone bumbac; 2298 tone grăsimi ș. a.

Înapoi s'au întors 526 vase italiene, care au transportat 142.781 bolnavi, răniți și lucrători.

CEPE.

Din toată lumea

Procesul civilizației

Lupul nu-i cuvântător. El nu-și poate exprima sentimentele; nu poate să gândească logic și nu se poate ridica la o viață socială. Deaceea, când simte trebuințe fiziologice, dacă întâmplă concurența altui lup sau oricărui alt animal de pădure, lupul nostru sare la luptă, cu dinții și ghiarele. Prin asemenea violență animalică, lupul își poate duce existența,—o existență pur materială.

În vremuri foarte îndepărtate, tot așa viețuia și omu. Însă Dumnezeu i-a hărăzit omului posibilități mintale care i-au îngăduit, printr'o lungă evoluție, să se înalțe la o viață nobilă. Omul, când are necesități de împlinit, le poate cere și le poate determina prin înțelegere cu ceilalți oameni, într'un cadru social ordonat.

Și omul luptă; însă lupta lui e cu totul înălțătoare: prin vorbă și scris. Aceste bunuri dumnezeești sânt la îndemâna tuturor oamenilor, ca arme proprii de a face să izbândească dreptatea și adevărul.

În lupta de concepțiuni, pentru promovarea idealurilor, cine-i înarmează cât dreptatea este de partea lui, n'are nevoe de alte arme decât cuvântul și slova. Prin acestea, este sigur că va izbândi.

Când însă omul redevine lup, și recurge la procedee de codru, înseamnă că începe să-și piardă calitățile omenești hărăzite de Dumnezeu. Înseamnă că îndelungatul proces de civilizație s'a făcut în zadar. Și mai înseamnă că, acel ce recurge la violența de pădure, el însuși n'are încredere în dreptatea și adevărul cauzei ce-o susține.

Și cum trebue să trăim în societate, într'un minim de ordine și armonie,—trebue numaidecât să depunem toate silințele spre a păstra calitățile de oameni.

Apropierea italo-germ nă

Zilele acestea au sosit la Berlin peste 500 turiști italieni. Au fost salutați în gară de un delegat al ministerului propagandei și li s'a făcut o primire foarte călduroasă.

Italienii au depus o coroană la mormântul soldatului necunoscut, pe Unter din Linden.

În acelaș timp, a sosit la Berlin și contesa Ciano, fiica lui Mussolini și soția contelui Ciano, ministrul de externe al Italiei. Contesa, care a fost primită cu o atenție deosebită, a venit să studieze diversele organizațiuni sociale ale regimului hitlerist.

Moda geografică

Stârnește senzație pe străzile Romei ultima modă lansată de o mare casă de confecțiuni din Italia.

Femeile elegante au apărut de curând drăcate în roch din mătasă imprimată, reprezentând... harta Abisiniei!..

Fluviile, munții și orașele imperiului etiopian sunt marcate pe rochie, prin diferite culori și desemne. Deasemeni e zugrăvită fauna și flora Abisiniei.

Această modă orginală e privită cu simpatie de către supușii d-lui Mussolini.

„În orașul crimelor“

Cu drept cuvânt, Londra poate fi numit „Orașul crimelor“,... mai curând decât Chicago.

Se comit atâtea crime și nelegiuiri în această metropolă, încât faimosul „Scotland-Yard“ (poliția londoneză) e nevoit să scoată un ziar special, care apare de două ori pe zi, anunțând crimele săvârșite.

Acest ziar nu-l primesc decât detectivii și directorii polițiilor din Anglia și străinătate.

Ziarul „Scotland-Yord“-ul a fost fondat acum 100 de ani și deatunci apare în mod regulat.

Un dobitoc inteligent

Institutul de științi din Palermo (Italia) a examinat decurând toate animalele domestice, pentru a stabili gradul de inteligență a fiecărui animal în parte.

S'a ajuns cu acest prilej la o constatare interesantă. Și anume, s'a stabilit că magarul,— considerat până'acum ca cel mai prost animal,— e dimpotrivă, unul din dobitoacele cele mai inteligente!..

La examen, magarul a depășit cu mult cunoștințele calului, obținând o notă superioară.

Cel mai deștept animal a fost clasat câinele, după care urmează pisica, apoi imediat magarul!...

Prietenia germano - japoneză

Decând Societatea Națiunilor și-a dovedit slăbiciunea, guvernele revin la sistemul alianțelor particulare între state. Una din aceste alianțe este aceia încheiată între Germania și Japonia, îndreptată împotriva Rusiei sovietice.

Pentru o întărire morală a acestei alianțe, asociațiile patriotice din Japonia au trimis cadou d-lui Hitler o sabie cu mânier de aur, bătut în pietre scumpe (cum se vede în clișeu.

Înaintează stepa în țara românească

Seceta și despăduririle

— „Înaintează stepa“!

Așa începe domnul Pamfil Șeicaru articolul d-sale publicat în numărul 2995 al ziarului „Curentul“ din 6 lunie a. c.; articol care, dacă a avut darul să răscolească până și sufletul unui mic silv cultor, apoi cred că, la citirea lui, n'a lăsat nemișcat nici un român adevărat, în special, din Corpul Silvic.

Da! Vine Stepa, cu pas încet dar sigur. De unde cu zeci de ani în urmă ploile își urmau cursul cu o regularitate aproape matematică, apărând la date aproape fixe, aproape știute de bătrâni și de obiceiu din direcția unei păduri,—în zilele noastre nu se mai văd asemenea fenomene cerești. Seceta persistă de câțiva ani, aducând după dânsa jalea și sărăcia. Iar omul care a mers cu invenția în materie de technică până a-și înființa pe semenul său „Robot“, rămâne neputincios în fața lipsei de ploaie. Ridicând doar ochii în sus și făcându-și semnul crucii, imploră tatălui ceresc—apa—elementul fără de care omenirea n'ar putea trăi. Cauza o aflăm în reducerea suprafeței păduroase, prin desmoștenirea munților și a dealurilor de haine verde-închis ce o purtau odinioară.

Cât de sinistru apare ochilor și câtă amărăciune îți otrăvește sufletul, când deodată ca la comandă, în locul unui maiv păduros, dătător de viață și regulator atmosferic, vezi apărând o ravenă brăzdată de văi, lipsite de întortochiatele rădăcini ale arborilor ce formau odată suportul deplasărilor de teren, împiedicându-l de a se rostogoli spre vale.

Crearea de islazuri cât ma multe spre a se satisface o parte din promisiunile cutărui „domn“ din timpul când este opoziționist, cocoțat cînd vin ai noștri la putere, pe o anumită treaptă socială vremelnică—de unde poate ordona nimicirea pădurilor, — iată situația!

De aici pleacă răul.

Defalcarea din pădurile Statului pentru constituire de islazuri în o măsură bine cântărită și în localitățile unde nu erau moșii pentru expropriere, poate era necesară imediat după războiu. Dar nu știu dacă s'a pus vreo dată problema îmbunătățirii islazurilor; și chiar de s'a pus, apoi nicăeri nu am văzut o administrație propriu zisă a islazurilor.

Continuarea în pagina 2-a

Instalarea și recomandarea

noului Vicar al Arhiepiscopiei Iașilor

Cuvântarea Mitropolitului Nicodim și răspunsul Arhimandritului Valerie Moglan

Cu deosebit fast, a avut loc ieri în cancelaria mitropolitană, solemnitatea recomandării și instalării noului vicar al mitropoliei Moldovei P. S. arhimandrit Valerie Moglan, de către I. P. S. S. Mitropolitul Nicodem.

Participă preoții: Valentin Vasilovschi, revizor eparhial, Ioan Țincoca i consilieri referenți: Const. Vuescu, Vasile Mihailescu și C. Nonea; C. Bogdan, protopopii: Dumitru Ciolan, Vasile Chirica și Zăhărescu-Baia, arhim. Partenie Ciopron. diacon V. Vasilache, arhidiacon Gheorghiță, N. Todicescu, N. Luchian, Iosif Țincoca, subprotopopi Constantinescu, Simionescu; arhimandrit Ilarion Bălăiță, Teoctist Stupcanu, Antohi Partenie, Irmiciuc Ioanichie și alți numeroși clerici și laici.

Cuvîntarea I. P. S. Nicodem

I. P. S. S. mitropolit Nicodem luând cuvântul, arată că pentru alegerea noului Vicar a chibzuit cum e mai bine, pentruca treburile eparhiei să nu sufere. „Primul meu gând a fost pentru P. C. arhimandrit Iuliu Scriban și Sf. Sa cu toată prietenia și dragostea de care este înconjurat de Moldova și de Iași, a declinat această propunere. Omul a meritat mult mai mult dela biserica ortodoxă și a crezut că n'ar corespunde postului în cauză. Am zis atunci și am căutat înlăuntrul eparhiei un om vrednic pentru această înaltă demnitate. Cu dragoste m'am uitat la toți, dar a fost drept să mă uit mai întâi la cel mai bătrân dintre ei. Și l'am ales atunci pe P. C. arhim. Valerie Moglan, starețul Mânăstirii Neamțului. Nu mi-a vorbit nimeni de o recomandație. Ar fi fost ciudat să mi se facă, pentrucă am lucrat cu P. C. Moglan timp de 10 ani la mânăstirea Neamț și în acest timp am constatat calități desăvârșite de gospodar la Sf. Sa. L'am cunoscut încă de prin 1917 când m'am dus într'o misiune la Moscova, când S. Sa studia la Academia teologică de acolo. După ce s'au schimbat lucrurile acolo, a plecat la Cernăuți unde a luat licența în teologie; apoi a studiat la Paris (Sorbona) și după aceia a plecat în America ca misionar. După ce a lucrat intens pentru biserica ortodoxă din America, s'a întors în țară și l-am chemat la mânăstirea Neamț, unde alături de mine, a muncit pentru renașterea monahismului moldovenesc. Deoarece ploua în incinta locașurilor dela Neamț, am făcut un apel la călugări care și-au deschis bogățiile lor legate într'un colț de batistă, iar părintele Moglan a dat din strânsura lui din America, strângând astfel un milion și ceva pentru repararea locașurilor de închinăciune.

N'ar fi trebuit să le spun toate acestea, însă s'a provocat și deei trebuia să le amintesc. Și încă odată declar că în această numire n'am fost călăuzit nici de părtinire și nici de recomandație. Deasemeni prin acceptarea n'am făcut vreo apreciere a candidaților, căci și aici la Iași am găsit monahi vrednici pentru acest post, cum spre exemplu este P. C. arhimandrit Ciopron.

Vi-l prezint d-vs pe noul Vicar și nădăjduiesc că veți avea în el un bun prieten și un bun coleg de muncă.

Lucrurile trebue să decurgă limpede, mai ales în chestii bisericești. Doresc să vă înțelegeți cu el așa cum m'am înțeles eu cu ei în timpul stăreției dela mânăstirea Neamț; iar părintelui Moglan îi prezint pe cei mai dragi colaboratori ai mei, și ai săi de acum înainte“ a încheiat Mitropolitul Nicodem.

Alte cuvântări

Pr. consilier Vasile Mihailescu spune că noul vicar al mitropoliei nu-i străin de arhiepiscopia Iașilor. Îl asigură că personalul cancelariei mitropolitane va da dovadă de ascultare și devotament.

Pr. Vasilovsch Valentin, revizor eparhial, spune că instalarea noului vicar înseamnă un început de înviorare a arhiepiscopiei.

D. av. Omer Popovici spune că este unul din milioanele de laici care s'au mișcat și au ridicat la rangul de mitropolit pe I. P. S. S. Nicodem. Dacă I. P. S. S. Nicodem și-a ales aghiotant pe P. S. Valeriu Moglan, Moldova și Iașul înconjoară cu mare dragoste pe noul vicar. Felicită pe P. S. Valeriu Moglan pentru alegerea sa.

Pr. protopop Dumitru Ciolan declară că preoțimea este la datorie alături de I. P. S. S. Nicodem și noul vicar al Mitropoliei.

Răspunsul noului vicar

P. C. Valeriu Moglan, noul vicar al Mitropoliei, răspunzând vorbitorilor, declară că deosebit de mișcat se simte în acest moment.

Pentru mine a fost o mare surpriză această alegere. De acolo dela Neamț, m'ați chemat și m'am gândit atunci că sunt călugăr și trebuie să ascult de chiriarh. Nu mă dau înapoi dela muncă, căci sunt învățat cu ea. Mulțumesc reprezentanților clerului și laicilor pentru dragostea ce și-au manifestat-o pentru mine“.

Adresându-se funcționarilor cancelariei, noul vicar le spune: „În mine veți avea totdeauna un părinte duhovnicesc și voiu lucra alături de d-vs și sub ascultarea Mitropolitului Nicodem“.

*

I. P. S. Mitropolit Nicodem luând din nou cuvântul mulțumește pentru sentimentele frumoase ce le-au arătat vorbitorii cu ocazia acestei instalări. Trebue să facem așa fel lucrurile încât lumii din afară să-i dăm un exemplu, căci numai astfel vom ajunge la renașterea spiritului și a bunei moralități.

GR. ȘPIRU

FORMIDABIL! FORMIDABIL!
Norocul la Hermes e colosal!
La tragerea de eri a clasei a 4-a cele mai multe câștiguri mari au eșit și de data aceasta la marea colectură norocoasă

HERMES

B. Herescu & H. Florescu

LEI 2 MILIOANE No. 59.770 la București
" 1 MILION " 53.379 "
" 1 MILION " 249690 la T. Severin
" 1 MILION " 161946 la Galați
" 1 MILION " 219118 la Bucureșt
" 200.000 " 9493 "
" 200.000 " 39.057 "
" 200.000 " 13.224
" 100.000 " 41.409 la Iași
" 100.000 " 9.404 la Iași
" 70.000 " 19.186 la Iași

precum și multe alte câștiguri de 100.000, 70.000, 30.000, 20.000, 10.000, 7000, 4000 etc.
Lozurile de clasa I-a s'au pus în vânzare
Toată lumea cumpără lozuri de preferință numai la marea colectură norocoasă
HERMES
Sucursala Iași Strada Lăpușneanu No. 45
Anast. Panu 29 Socola 29 Tg. Cucului

„Societatea Comunală a Apelor Potabile--Iași"

Consiliul „Societății Comunale a Apelor Potabile din Municipul Iași" în ședința din 1 Iunie a. c. a hotărât închiderea subscrierilor de acțiuni pentru formarea capitalului Societății, *pe ziua de 1 August a. c.*

Cetățenii și instituțiile din Iași au tot interesul de a-și face subscrierile până la data de mai sus, numai astfel putând beneficia de plata cu preț redus a apei consumate.

Fața impecabilă caracterizează femeia frumoasă / Fața frumoasă, roză, fină catifelată, obțineți numa prin întrebuințarea cremei
„Génius" a d-rului Földes
PISTRUILE, coșurile, sbârciturile și orice defecte ale feței dispar în scurt timp prin întrebuințarea
CREMEI GÉNIUS
Se folosește separat crema de zi și crema de noapte. Intinerește, înviorează și înfrumusețează fața. Prețul unui borcan de zi 50 și de noapte 50 lei. Intrucât CREMA „GENIUS" nu se găsește deocamdată la parfumerii, drogherii sau farmacii, comenzile din provincie se vor adresa prin carte poștală direct farmaciei Dr. Földes Arad, Str. Eminescu 21. Comenzile se expediază prin poștă cu ramburs.

Spitalul de boli mintale și nervoase Socola Iași

PUBLICAȚIE

Se aduce la cunoștința generală că, în ziua de 25 Iunie 1936, la ora 10 dim., se va ține în localul spitalului Socola, din com. Bucium jud. Iași, licitație prin bună învoială pentru lucrările de temelie exterioare la secția neuro-chirurgicală, în valoare de 80.000 lei.

Licitația se va ține în conf. cu art. 88—110 incl. din LegeaContabilităței Publice, Reg. O. C. L. normelor publicate în M. O. No. 127 din 4 Iunie 1931.

Ofertanții vor depune pe lângă ofertă și o garanție de 5% din valoarea furniturei oferite iar oferta se va face numai în conf. cu caietul de sarcini, care poate fi văzut în fiecare zi de lucru la cancelaria spitalului Socola Iași, între 8—13.

Medic Primar Director
Dr. L. Baliff

No. 04314 6 Iunie 1936

DURERI DE CAP, ORICÂT DE CHINUITOARE, ORICÂT DE GRELE ALUNGĂ IMEDIAT
NOVAL
Antinevralgic cu efect sigur și nevătămător.
Cereți la farmacii cutii originale

Activitatea „Gărzilor Cetățenești"

din orașul nostru pentru înfrânarea speculei

La apelul făcut de Comitetul de inițiativă al „Gărzilor Cetățenești" din orașul nostru Iași, d. Senator Alfons H... vanu Președintele mișcărei a primit numeroase adeziuni dela Cetățeni și Asociații din Orașul nostru.

Din partea „Blocului Pensionarilor publici" ce sub președinția d-lui Victor Munteanu, s'a primit o adresă prin care arată că aderă în cadrul mișcărei cetățănești pentru înfrânarea speculei și scumpetei excesive, care are repercusiuni atât de dureroase asupra tuturor cetățenilor și în special asupra funcționarilor și Pensionarilor reduși la salarii și pensii de mizerie. S'au mai primit adeziuni din partea unor intelectuali dintre care enumărăm pe d. dr. Trosc medicul șef al Casei Asig. sociale, prof. univ. Iorgu Iordan, apoi dela un grup de cetățeni din cartierul Moara de Vânt care s'au constituit într'un comitet de sector al „Gărzilor Cetățănești", precum și următoarele asociații: Soc. Veteranilor din Războí, Societatea pentru Profilaxia Tuberculozei, Soc. Stația c. f. r., Soc. Armonia, Uniunea Muncitorilor grafici din România Circ. Iași și dela Uniunea Generală a Micilor Industriași și meseriași Patroni.

Muzica romînească în America

Ariile românești cântate la posturile de radio americane

Cunoscuta cântăreață d-na Sarah Goldstein, s'a întors zilele acestea în localitate după o ședere de cinci luni în America unde a dat mai multe concerte și unde a cântat regulat la cele mai de seamă posturi de radio din New York.

D-na Goldstein a făcut cunoscută muzica românească peste Ocean, cântând, atât la concertele pe care le-a dat, cât și la radio, foarte multe bucăți românești de Brăiloiu și Chiriac.

Muzica românească a fost primită foarte bine în America și cea mai mare stațiune de radio „Columbia Brodcast Systen" a consacrat în fiecare săptămână o transmisiune de muzică de a noastră, d-na Goldstein cântând popularele arii românești.

Miile de români din America au urmărit cu un deosebit interes programele românești și cunoscuta cântăreață a primit numeroase scrisori de mulțumire din partea unor români plecați de 25 ani și cărora muzica românească le-a răscolit amintiri și dor de țară.

D-na Goldstein a dat unui din concerte la marele „A...tor-Hotel" în folosul înfometaților evrei din Basarabia, sub auspiciile Uniunii Evreilor Români din Statele Unite și cu care prilej s'a strâns suma de peste 1000 dolari, circa 200.000 lei, bani care au fost trimiși în țară.

In timpul șederii în America d-na Goldstein a cântat la trei mari stațiuni de radio și anume: „Columbia Brodcast System", „Wevo-Vorwertz" a marelui ziar cu acelaș nume și „W. M. C. A.", perfecționându-se și în repertoriul englez în afară de cele 9 limbi care le cunoaște.

D-na Goldstein se va consacra radio-ului, înapoindu-se peste puțin timp în America, unde a fost solicitată.

In timpul șederii în America, cunoscuta cântăreață s'a bucurat de concursul și de bunăvoința deosebită a d-lor C. Tărcăoanu, consulul României la New York, și Leo Wolfsohn, președintele Uniunii evreilor români din America, cărora le transmite mulțumiri. Zilele acestea d-na Goldstein va cânta la radio București, iar mai târziu va răspunde invitațiunii de a da un recital în Capitală.

L. Paul

Din domeniul școlii primare

Cercul învățătoresc Belcești - Erbiceni

Duminecă 14 Iunie, a. c., a avut loc la școala primară de fete din Tg. Podul-Iloaei, ultima ședință a cercului învățătoresc Belcești-Erbiceni, din anul acesta școlar. Ședința a avut loc — ca un binemeritat omagiu — la locuința învățătorului pensionar D. Dimitriu, președinte de onoare al acestui cerc. Au luat parte toți membrii cercului în frunte cu d. Mihai Dimitriu din Erbiceni, președintele activ al cercului.

După programul stabilit, s'a oficiat la ora 11 a. m., la biserica târgului, un parastas pentru odihna sufletelor învățătorilor din acest cerc, decedați, ca: Gheorghiescu, Negoiță, Dorin, ș. a.

Au vorbit celor de față, arătând însemnătatea zilei și activitatea celor ce-au slujit școala, și cari nu pot fi uitați, — Pr. N. Negoiță-Erbiceni și președintele M. Dimitriu. Serviciul a fost oficiat de către preoții. paroh Vesp. Lăzărescu, Ch. Lăzărescu, pr. N. Hodoroabă și N. Negoiță-Erbiceni.

In localul școlii a avut loc ședința cercului. Subiectul: „Legile școlare și modul lor de aplicare" a fost desvoltat cu competință și judicios de către distinsul dascăl pensionar D. Dimitriu. Au urmat discuțiuni interesante la care au luat parte membrii cercului. Discuția a fost încheiată de președintele activ.

S'a vizitat apoi expoziția de lucru de mână într'o sală de clas. Pereții și băncile erau ornate cu diferite lucruri eșite din mâna elevelor: batiste, capote, cămăși, tișlaifere, cultuce, perdele, etc. Toate lucrate cu destoinicie. Am avut impresia, că ne găsim la expoziția unei școli profesionale și nu la acea a unei școli primare de fete.

Mai erau expuse și culturi cu viermi de mătase, nu războí, etc. Pentru aceasta se cuvine toată lauda învățătoarelor în frunte cu distinsa directoare d-na Natalia D. Dimitriu.

A avut loc apoi o masă prietenească la cari au vorbit preoții: N. Hodoroabă, N. Negoiță, Vesp. Lăzărescu, Iosif Țincoca-Belcești; dl. pretor Virgil Popovici, dl. Șt. Ionescu, medicul spitalului Lambrino-Iași, Sp. Râpă, Botoșineanu. Tuturor le-a răspuns președ. cercului M. Dimitriu și Gazda-D. Dimitriu. Cuvântări și discuții interesante.

Un cerc de învățători cu frumoasă activitate. Ne facem o datorie s'o remarcăm.

N. H.

Grădina
Pomul Verde
Azi Joi 18 Iunie
debutul trupei de operete din Cernăuți în frunte cu marea artistă
Dina König
se va juca
Dus
Zise Mädel
Operetă în 3 acte
Prețuri populare.
Bilete la cassă.

CINEMA SIDOLI
ASTAZI
dela 3—12 noaptea, 2 grandioase premiere
cu prețur excepționale de vară
18 și 8 lei
Prietenie
în regia lui Cecile B. de Mille cu Judith Allen și Richard Cronwell.
Al doilea film
TOPAZE
o reușită comedie franceză de Marcel Pagnol
Complectare:
JURNAL SONOR CENTURY

„BILETUL DE O MIE"

cu Georges Milton și Gaby Morlay la ROXY

Producția franceză care a înregistrat succese atât de categorice în ultimul timp, a ținut să încununeze activitatea cu o producție menită să repurteze acelaș mare succes obținut cu „Mayerling", „La Bataille" și „Dominoul verde" care pe ecranul cinematografului Roxy a cunoscut un succes de cassă neînregistrat de mult la Iași.

„Biletul de o mie" pe lângă că ne aduce un mănunchi dintre marii artiști francezi în frunte cu Georges Milton și Gaby Morlay. are o acțiune plină de situații în care face să alterneze frumosul cu tragicul. Scena dela comisariat cu Milton (Bouboule) este o frescă de spirit și în acelaș timp o caustică șarjă și infierare a celui mai grozav flagel care la noi se practică sub denumirea de „speț". Apoi admirabilele scene de balet, unde girls ispititoare apar în costume pitorești și evoluiază grațios în ritmul celor mai melodioase amoruri pline de tot farmecul. Interesante sunt prezentarea celor mai bune orchestre din Paris care într'o ținută de adevărată artă ne prezintă câteva minunate șlagăre care vor flutura pe buzele tuturor.

Al doilea film „Valsul de adio" care deși este la a 2-a viziune este una din atracțiile cinematografului Roxy, și cred că este cea mai fericită ocazie pentru melomanii ieșeni de ambe sexe, de a nu se mai plânge că ecranul nu-i răsfață. Muzica astăzi a cucerit ecranul prin cinematograful sonor, care ne dă în ultima vreme cele mai frumoase audiții muzicale. Dacă ar fi adevărat că muzica îndulcește moravurile, ar trebui să trăim cele mai blajine timpuri ale istoriei.

Se reprezintă în chip impresionant viața romanțată al marelui poet al pianului Chopin. Cine este cu adevărat iubitor de muzică serioasă, nu trebue să scape a nu vedea acest film. Eu personal vă mărturisesc l'am văzut de 3 ori și am speranța că-l voi mai vedea. Este cel mai fericit prilej de a asculta cum nu se poate mai bine executate, unele dintre cele mai de valoare compoziții ale lui Chopin, care deși scrise într'un stil modern și potrivit contimporanității, totuși nu-s lipsite de nota adânc pronunțată a romantismului.

Ascultând unele din aceste melodii, vezi că au o notă melancolică, altele din contra sunt sgomotoase, vibrând de entuziasm eroic, de avânt patriotic (Improptu) in fa diez major, executat în acest film în care se oglindește revolta și dorul de liberare a nobilului popor polonez. Vezi că muzica lui Chopin este graiul care exprimă starea sufletească a unei națiuni de care-l lega natalitatea. Ascultând acest „Improptu" în fa diez major compus în 1838 și în care ne reamintește poezia baladelor cu începutul lui visător, Marșul în re care urmează și scânteetorul său final unde ne este redat admirabil simțământul eroic, Chopin culminează.

Dar admirabilul studio în do minor executat cu atâta măestrie de Liszt, apoi studiul de Paganini executat de însuși genialul mânuitor al arcușului. Insă ceeace constituie o revelație pt. spectatori este magistrala execuție a Polonezei Op. 53 la două piane: Liszt-Chopin care găsesc ca pe cea mai reușită execuție pe care filmul sonor ne-a putut-o oferi până acum. Iar ca o complectare ni se reprezintă într'un cadru de adevărată feerie, redarea întocmai a piesei simfonice a celui mai mare compozitor rus Petre Tshaikowsky „Capricio-italian", care evocă prin ariile napolitane, viața admirabilei Italii. Iată deci un regal cinematografic și artistic.

C. D. L.

Lovit de Arsița Soarelui și stând Nădușit în Curente și Umbră poți căpăta Dureri de cap Junghiuri Nevralgii
Testa
combate în scurt.
Cereți pretutindeni Farmacii și Drogherii

x Tusa și Răgușeala în Bronchitele gripale dispar repede cu *Pastilele de Eucalipt Benzomentolate Dr. Ratianu* aprobate de Consiliul Sanitar, Superior. Indicate în toate afecțiunile pulmonare, laringite, astmă, desinfectează plămânii, ușurează respirația. Depozit Farmacia Dr. Ratianu, Iași, Cuza Vodă 48.

x La întrunirea publică ce va avea loc Duminică 21 Iunie ora 4 p. m. în sala „Cultura", d. M. Isac Moscovici va face unele precizări în cadrul conferinței: „Aspectele vieței evreești din Iași".

Inaintează stepa în țara romînească

(Continuare din pagina I-a)

zului. Tufani, mărăciniș, bălării, vite la pășune fără nici o normă gospodărească,... aceasta este soarta islazului de azi pe care Cassa Pădurilor l'a cedat, cu durere, din patrimoniul forestier...

Domnul Șeicaru preconizează mobilizarea tuturor silvicultorilor, formulând un plan cincinal pentru plantarea a una sută mii hectare. Frumoasă pornire; dar este greu de reparat ceia ce s'a distrus. Trebue un secol de repauz și așteptare, ca să vezi la loc format un masiv păduros cu care să înăbuși seceta și pe care să-l poți folosi ca punct strategic într'o eventuală conflagrație.

Problema este însă alta: lipsește pământul de care, dacă s'ar planta, ar fi necesar să se sprijine rădăcinile arborilor. Și atunci unde să plantezi? Ceia ce s'a dat islaz, este literă de evanghelie și mortul nu mai învie. Atunci? Soluția, —în parte— n'ar putea fi decât un: STOP autoritar spus, din gura Regelui țării.

Nici o palmă de pădure pentru islaz; iar ca măsură de ameliorare, pe de o parte plantarea tuturor golurilor din păduri; iar pe de altă parte legiferarea strictă a gospodăriei actualelor islazuri.

I. T. COZMA
Brigadier silvic
Ciurea—Iași

Informații

x D-na Victoria Angelescu din Strada Ion Creangă, s'a plâns parchetului că a fost maltratată de soțul ei d. Ion Angelescu pe motivul că a făcut o cafea fără să-l întrebe pe dânsul.

S'au dispus cercetări.

x *D. Profesor Mihail Manoilescu*, fost ministru Președintele ligei Național-Corporatistă, a cerut autorizarea dela ministerul de interne pentru a organiza o mare întrunire Corporativă, în care se afirmă că va face declarații senzaționale.

x O avansare binemeritată.—D. Aurel Nicolau, șef de serviciu cl. I., detașat la biroul populației, a fost avansat la gradul de șef principal al acestui birou.

Această avansare este răsplata cuvenită unui funcționar model.

x RĂSPUNS REGAL.—La telegrama de felicitare, trimisă M. S. Regelui cu ocazia zilei de 8 Iunie, soc. „Armonia" a primit următorul răspuns:

D-lui I. Șmilovici Președinte soc. „Armonia".

„M. S. Regele mă autoriză să vă transmit înaltele sale mulțumiri pentru felicitările exprimate cu prilejul serbărei restaurației".

Director secret. partici al M. S, Regelui.

Eug. BUCHMAN

x In ședința de Duminică 14 Iunie a soc. „Armonia" din str. G. Mârzescu 9, s'a hotărât în unanimitate de voturi, a se cumpăra un teren în vederea clădirii unui sediu propriu.

La ședința viitoare din 21 Iunie comitetul va discuta:
1) Crearea unui fond în vederea clădirii sediului. 2) Mărirea cadrelor societății. 3) Diverse chestiuni.

x D. Herman Goldenberg din Str. Socolo 2, a cerut Tribunalului să dispue inventarierea averei defunctei Maria Kahane din Str. Socola, al cărei moștenitor este d-sa.

x Trib. secția I a dat un nou termen în procesul de bancrută frauduloasă intentat comercianților Kighel și Grinberg din Str. Ștefan cel Mare. Procesul se va judeca la 22 Septembrie.

x In urma reclamației d-lui N. Rugină directorul școalei primare din Șipote, a fost trimis în judecată pentru loviri învățătorul Dumitru Vornicu de la acea școală.

Invățătorul ar fi bătut pe director chiar în cancelaria școalei.

x Școala Sf. Sava.—Expoziția lucrului de mână și desen de la școala profesională de fete gr. II „Sf. Sava" din acest oraș, va avea loc în zilele de 21, 22 și 23 Iunie a. c. orele 8-12 și 3-7.

Serbarea de finele anului școlar va fi în ziua de 26 Iunie a. c. ora 9 a. m.

x Duminică 21 Iunie, la ora 11 dimineața, va avea loc la căminul studentelor, „Regina Maria", solemnitatea de fine de an. Vor participa I. P. S. S. Mitropolit Nicodem și Traian Bratu, rectorul universității. Direcțiunea invită pe această cale pe d-nii profesori universitari, de a lua parte la solemnitate.

x CONVOCARE.—Sectorul Mitropolie al org. Naț.-Țărăniste din Iași, convoacă pentru Duminecă 21 cor. ora 4 p. m. pe toți membri la o întrunire publică ce va avea loc la sediul sectorului.

Se vor discuta o serie de probleme privind interesele clasei muncitoare. Vor participa și fruntași de la centru.

x A fost trimis în judecată pentru calomnie, d. Dan Ezare din str. Hanciuc reclamat de d. Gh. Pobrotaru din aceiaș stradă.

x In cel mai perfect acord, medicii ceferiști au convenit să lucreze cel puțin 5 ore pe zi. Am dat la timp amănunte despre motivele ce au adus acest acord.

x *Dr. S. Goldstein* strada Academiei No. 1 (vis-a-vis de Hotel Traian) Boli de femei, Venerice, Sifilis, Diatermie. *Tratamente cu unde ultrascurte* pentru Metrite, Salpingo-ovarite, Blenoragie cronică, Prostatită, Impotență, Flebită, Reumatism, Artrite cronice. Cons. 10—12. 3—7.

DURERI DE CAP ORICÂT DE APĂSĂTOARE, ORICÂT DE GRELE COMBATE SIGUR NUMAI
NOVAL
NU ATACĂ INIMA. NU IRITĂ RINICHII

Rubrica femeii

Succesul şi eşecul unei femei..

Frumuseţea e un dar al naturii, un dar înăscut, pe care majoritatea femeilor nu ştiu să-l preţuiască cum se cuvine. In antibhitate, frumuseţea femenină nu constituia cazuri izolate, ci reprezenta un fenomen aproape generalizat, izvorit din cultul frumosului, despre care stau mărturie atâte statui făurite de mâna meşterilor cioplitori. Dar cultul anticilor nu se mărginea numai la păstrarea proporţiilor între diferitele părţi ale trupului. Pentru desăvârşirea frumuseţii estetice se mai cerea elasticitate şi supleţă în mişcări, eleganţă în gestur şi sennătate în expresia feţii. Pentru realizarea acestei seninătăţi era însă nevoie de un ten delicat, neted, fără cute şi sbârcituri. De aci întrebuinţarea cosmeticilor şi în special a pudrei, care ferea tenul de tot ce-i putea vătăma.

Astăzi, în epoca siluetei, se pune preţ numai pe cântar, adică pe greutatea corpului, neglijându-se tenul până la revoltă. Avem femei cu trupul svelt, armonios, dar cu obrajii ofiliţi şi pătaţi din cauza pudrelor de calitate inferioară. Avem femei de o inteligenţă sclipitoare, dar cu tenul sbârcit din cauza pudrelor eftine şi alterate.

Pretutindeni se aude acelaş oftat desnădăjdu t şi se văd acelaeşi chipuri îngrijorate, dar nimeni nu vrea să se lase de năravul „căilipirurilor", deşi se ştie de toată lumea că succesul sau eşecul unei femei sunt sinonime cu a avea, sau a nu avea tenul frumos.

Pentru a rupe odată cu obiceiul, încercaţi pudra „DUVARY" care menţine tenu neted şi pur. E o pudră excepţională, aderentă ca potenul, rezistând intemperiilor. Cutia mare lei 135. Există în opt nuanţe dintre cele mai moderne.

A. 43

O Cremă şi o Pudră

care suprimă radical imperfecţiunile tenului, dându-i aspectul mat şi strălucirea normală a tinereţei, ne vine din Paris, unde întrebuinţarea lor numără sute de mii de adepte

PRODUSELE

THO-RADIA

cu baza de RADIUM şi TORIUM

după celebrele formule ale Doctorului Alfred CURIE, sunt de o eficacitate inegalabilă datorită principiilor activi pe care le conţin.

CREMA TUBUL MARE - LEI 80, BORCANUL .. .. LEI 110 — **PUDRA** CUTIA MIJLOCIE LEI 60, CUTIA MARE.. .. LEI 110

DEPOZIT: SOC. GEN. PARFUMERIE, STRADA LUTERANĂ No. 6, BUCUREŞTI

Singurele produse cosmetice aprobate de Ministerul Sănătăţii Publice.

Printre alte numeroase câştiguri au eşit la Colectura Principală

WAGONS-LITS / COOK

Lei 2.000.000	cu	No.	59770
„ 1.000.000		„	161946
„ 100.000		„	50360
„ 100.000		„	50919
„ 100.000		„	9256
„ 100.000		„	32273
„ 100.000		„	66404
„ 100.000		„	249510

Agenţia WAGONS-LITS

Iaşi Piaţa Unirei 1

Sub-colectură Str. Lăpuşneanu 15

Cont Cecuri Postale 3072.

Se expediază lozuri la domiciliu contra ramburs.

x **Durerea de bătături** te exervează şi te indispune. Remediul îl găsiţi în preparatul „ANTICALUS" soluţie şi pomadă care alină durerile şi desfiinţează bătăturile. Depozit Farmacia Dr. Ratianu str. Cu.

Inginer ieşan

victima unei agresiuni

Reclamaţie la parchet în contra unor învăţători şi a unui proprietar

D. ing. V. Constantinescu expert al Trib. Iaşi, a reclamat parchetului pe proprietarul ieşan d. N. Dragan din Comarna şi pe fii acestuia învăţătorii Dumitru şi Const. Dragan, pentru ameninţări cu moartea şi insulte.

D. Constantinescu se afla pe moşia d-lui Covăsneanu din Comarna pentru a constata o încălcare de hotar săvârşită de d. N. Dragan; şi pârâtul s'ar fi repezit asupra d-sale cu un topor.

Cu mare greu inginerul a putut fi salvat de furia agresorului.

După această întâmplare au apărut şi fiii d-lui Dragan învăţători în acea comună, cari au proferat diverse insulte şi ameninţări la adresa inginerului.

Parchetul a dispus cercetări.

Ron.

Cronica Sportului

Gala de Box dela Phoenix

Reuniunile de box, au loc aşa de rar în localitate, încât dela o manifestare la alta ieşenii uită şi numele acelora care se ocupă de acest sport.

Prezenţa lui Gh. Popescu-maestru de box la Sport şi Muzică, — a contribuit la intensificarea activ tăţii.

După o pregătire de două luni a elementelor ieşene Gh. Popescu a găsit nimerită organizarea unei gale de box, care să scoată din somnolenţă pe simpatizanţii sportului nobil. Şi ca succesul acestei reuniuni să fie asigurat, Popescu a apelat la Moţi Spakow, campionul României la toate categoriile, ca să-şi dea concursul. Popularul campion, Moţi Spakow, a răspuns că e dispus să vie la Iaşi, însoţit de elevii săi.

Ca urmare, ieşenii vor asista la prima gală de box din acest an, care se va desfăşura în sala „Phoenix". Vor lupta următorii bucureşteni: Moţi Spakow, campionul României, Vasile Barabancea cat. uşoară, Florea Mănescu, cat. semi-mijlocie, Neamţu, mijlocie etc. Vor da replica ieşenii: Gh. Popescu, campionul Moldovei cat. grea, Băncescu, Arcu, Leonida, şi elevii: Florescu, Avram Simce, Tucu Sufragiu, Pecenko şi Berlinschi.

In vederea galei de box, care are loc Sâmbătă 20 Iunie a sosit în localitate d-l Barbu, reprezentantul lui Moţi Spakow care se ocupă cu organizarea reuniunei.

Din comisia de arbitraj, a galei de Sâmbătă seara, nu vor lipsi d-nii: Ionel Teodoreanu, căpitan Toporăscu şi Fotea.

*

Matchul Victoria cfr-Tighina s'a terminat după o repriză de joc, cu rezultatul 1-1.

SEM

Sub antrepriza agenţilor electorali

Cine fac pe antreprenorii autorităţilor - Cum se lucrează străzile la Iaşi

La Iaşi nu se construiesc tribune. Dar antreprenori „sistem Druţu" avem şi noi.

O meserie rentabilă

Dela războî încoace,—în oraşul acesta,—meseria de antreprenor, având căutare, antreprenorii au răsărit... ca din pământ. Vorbim de antreprenorii care lucrează cu autorităţile. La judeţ şi comună.

Dacă am frunzări bugetele, dela judeţ şi dela comună, numai în ultimul deceniu, am constata că s'au cheltuit câteva sute de milioane lei pentru lucrări ca: păduri, străzi, şosele etc.

Iarăşi, dacă am cerceta pe teren ce a rămas din aceste lucrări, desigur ne-am întrista.

Cine sunt antreprenorii

Ne vom opri la aceia care obţin lucrări la Primărie.

Numai sub actualul regim s'au cheltuit peste 20 milioane lei (iniră şi exerciţiul financiar în curs) pentru lucrări la străzi.

Banii s'au dus, iar străzile... nu se prea văd. La centru ca şi la periferie.

Dece?

Fiindcă s'a lucrat cu oameni necalificaţi, fără prea mare răspundere şi de multe ori, fără prea atent control la recepţii.

De !.. Se lucrează doar cu antreprenorii favoriţi ai regimului.

(Trebuie de ştiut că fiecare ad-ţie îşi are antreprenorii săi speciali. Aşa dar: ieri antreprenorii technicieni; apoi de nuanţă naţional-ţărănistă, iar astăzi antreprenori naţional-liberali).

*

Cine obţine lucrări la Primărie? Oameni care n'au nimic comun cu meşteşugul şi care totuşi obţin lucrări la licitaţii sau, şi mai ales, prin bună învoială.

Avem astfel antreprenor: un fost cotiugaragiu de nisip din borţile Morii de Vânt; unul, avocat, care a moştenit meseria dela părintele său decedat; un altul, cârciumar cu brevet, etc. etc.

După cum se vede: niciunul calificat...

Străzile lui Potemkin

Refacerile de străzi la Iaşi, —îndeobşte acestea sunt umile lucrări pe care le fac ad-ţiile municipale, — rezistă la noi cât... curcubeul.

Dovada ?..

Ni-o indică reparaţiile din Piaţa-Unirii chiar !..

Exemple elocuente se pot da multe.

In acest scop vom cerceta la faţa locului.

SBILŢ

Tragerea premiilor gratuite ale ziarului „Opinia" (seria 65-a) **are loc mîne Vineri 19 Iunie, ora 11 dim. în sala TRIANON.** *Preschimbaţi bonurile din timp.*

Concursul de vedete la Iaşi

Premiaţii vor primi angajamente între 5000-30000 lei lunar

Duminică 28 Iunie va avea loc la Iaşi în cadrul unei mari serbări veneţiene la la strandul Iaşilor, un interesant concurs de vedete realizat de revista „Realitatea Ilustrată". Concursul are loc în mai multe centre din ţară şi se va încheia cu unul la Bucureşti având de scop alegerea a 10 bărbaţi şi 10 femei care vor primi imediat angajamente la Teatrul „Alhambra" din Capitală.

In vederea concursului vor veni la Iaşi d-nii: N. Constantinescu, directorul „Alhambrei" şi Nic. Constantin, directorul „Realităţii Ilustrate".

Pentru candidaţi se cer trei condiţiuni esenţiale: tinereţe, frumuseţe, talent. Cine îndeplineşte aceste trei condiţiuni va birui oricând în teatrul de revistă şi operetă.

Fiecare dintre cei aleşi va semna numaidecât un contract pe timp de un an cu teatrul „Alhambra" primind salarii între 5000—30000 lei lunar.

Organizatorii concursului la Iaşi d-nii: L. Paul şi H. Burileanu stau la dispoziţia candidaţilor, în fiecare dimineaţă, cu informaţii la redacţia ziarului „Opinia".

Sfoară de Manila

fabricaţiunea Năvodul-Galaţi

vinde din depozit cu preţul original al fabricei

MATESA

MATERIALE TECHNICE ŞI INDUSTRIALE S. A

STR. ARCU 17 — **Telefon 95**

Un comunicat

al Sindicatului Ziariştilor

Comitetul Sindicatului ziariştilor profesionişti din Iaşi a dat următorul

COMUNICAT

„Sindicatul Ziariştilor Profesionişti" din Iaşi, sesizându-se de atentatul odios săvârşit la Bucureşti asupra eminentului coleg dr. C. Blumenfeld-Scrutator, constată:

De câtăva vreme s'a încurajat în ţara noastră o tendinţă de a se înăbuşi schimbul de idei, discuţiunile civilizate şi informarea asupra evenimentelor, — prin înăbuşirea vorbei şi a scrisului şi înlocuirea lor cu o teroare brutală; spre a ţine lumea în întuneric, şi a o întoarce la instinctele primitive.

Tendinţa aceasta retrogradă care în viaţa publică îşi are corespondent în cenzură şi regim excepţional, s'a complectat cu un desmăţ quasi—preistoric în viaţa socială.

Se tolerează batjocorirea şi chiar nimicirea scrisului liber prin incendieri şi vandalisme morale şi materiale. Iar acum se încearcă şi suprimarea mânuitorilor condeiului.

Infierând agresiunea sălbatecă săvârşită asupra d-lui dr. Blumenfeld-Scrutator „Sindicatul ziariştilor prof." din Iaşi face apel la tradiţionalele sentimente de blândeţe şi de împăciuire ale poporului român, îndemnându-l să se înalţe în cuget şi să scuture sgura de întuneric care tinde să-i întineze sufletul.

Sindicatul cere guvernanţilor să menţină ordinea legală şi civilizată, garantând libera desvoltare a presei,—instituţie formată prin milenii de evoluţie a omenirii spre civilizaţie, şi care constituie astăzi un bun indispensabil al lumii.

Preşedinte,

C. R. GHIULEA

Negustori din Bivolari

reclamaţi de un preot

Preotul Dimitrie V. Argint din Bivolari a prezentat parchetului o reclamaţie împotriva mai multor comercianţi din acea localitate.

Preotul arată că negustorii, în majoritate cârciumari, ţin Duminecă, în orele de dimineaţă, prăvăliile deschise, împiedicând astfel sătenii să vie la biserică.

Făcând observaţie la câţiva din ei, preotul ar fi fost insultat de către aceştia.

Pr. Argint cere justiţiei să aplice sancţiuni cârciumarilor din Bivolari, care calcă legea.

REP

O întâmplare

din timpul războiului

în legătură cu regretatul general Tarnovschi

Sinuciderea ficei regretatului general Tarnoschi, ne reaminteşte o întâmplare din timpul marelui războî. Generalul Tarnosch plecase între cei dintâi pe front.

Intr'o dimineaţă soseşte la Iaşi vestea, că generalul Tarnoschi a murit pe front, lovit de o granată. Ştirea a produs o mare depresiune, mai ales că a fost confirmată de autorităţi.

Nu se ştia când a murit şi nici unde a avut loc înmormântarea. Totuşi la Mitropolie s'a oficiat un solemn parastas, în memoria defunctului. Au participat fruntaşii armatei, aflători în Iaşi şi toate autorităţile civile. S'au rostit cuvântări emoţionante.

Dar nu trecu decât un scurt interval şi generalul Tarnoschi se înapoie la Iaşi, sănătos şi bine dispus.

Regretatul general a primit calm şi zâmbitor amănunte despre parastasul dela Mitropolie.

DAN

După un chef oricât de mic Luaţi pilule de Slănic.

Mult întristaţii: Virginia soţie, Elena soră, Vasile Popescu socru, Maria Dr. Buteanu, Lucia Vasiliu, Eugenia Popescu cumnate, Veronica şi Tory Etterle nepoţi, precum şi familiile Mădârjac, Prof. Gh. Bratu, Magistrat C. Ionescu, Gh. Dimitriu, Antoniu, Mihail, Răducănescu, Prof. Gazdaru, Murgulescu, Costruş, Răducanu şi Râşcanu veri şi verişoare au nemărginita durere de a anunţa încetarea din viaţă în ziua de 17 Iunie 1936 ora 2 p. m a scumpului lor

GEORGE MIRCEA

pensionar

Inmormântarea va avea loc în ziua de Vineri 19 Iunie ora 4 p. m. Cortegiul va porni dela biserica Sft. Spiridon, unde se află depus corpul. Aceasta ţine loc de invitaţie.

Epitropia Bisericei „Sft. Ioan Gură de Aur" Iaşi

PUBLICAŢIE No. 29

Se aduce la cunoştinţa celor interesaţi că în ziua de 22 Iunie 1936 orele 2 p. m. se ţine a 2-a licitaţie publică orală în localul casei parohiale din str. Zlataust 6 pentru vânzarea a 500 m. p. teren proprietatea bisericei situat în str. Bucşinescu 12.

Totodată în acelaş local în aceiaşi zi ora 4 p. m. se vinde prin licitaţie publică materialul vechi realizat din dărâmarea vechei casei parohiale, materiale care constă din tablă veche şi lemne de foc.

Condiţiunile de vânzare se pot vedea în fiecare zi între orele 3—5 p. m. la cancelaria Epitropiei.

Epitropia

9 Iunie 1936.

Bună recompensă

se oferă persoanei care a găsit o legătură de chei. A se adresa la ziar.

TEREN în centru sau aproape de centru, 2—300 m. p. se caută. A se adresa la ziar sub D. D.

DE INCHIRIAT 3 camere şi o bucătărie, vitraj, cămară de lemne, pivniţă, apă, lumină, sau 2 camere şi bucătărie, cămară de lemne etc. A se adresa str. Albinet 14 bis.

Dr. M. Segal

Specializat la Berlin *în* ***Boli şi Operaţiuni*** *de* ***Nas, Gât şi Urechi***

ELECTROTERAPIE

Consult 8-10 a. m. şi 3-7 p. m.

Iaşi, Ştefan cel Mare 68 (casele Daniel)

Telefon 560

Pilulele de Slănic: purgativul ce nu face dureri.

LA VASLUI

Dl. Dr. Iancovici

a instalat un aparat cu Unde ultra--scurte cu lampă de emisiune.

Vaslui, str. Carol No. 28

DOCTOR

ADRIAN ŞTEFĂNESCU

MEDIC DE SPITAL

Boli interne şi nervoase

Consult. 4—6 p. m.

Str. I. G. Duca Nr. 16 (fostă Muzelor)

DOCTORUL

OVIDIU CORDESCU

consultă şi operează de:

Nas, gât şi urechi

dela orele 4—7 p. m.

Str. I. G. Duca (Muzelor) 32

COAFEZA ROZA

care a lucrat la „Paula" a deschis un elegant salon de coafură împreună cu

COAFORUL KLEINER

str. Lăpuşneanu No. 21, vis-a-vis de Campus & Bassa, înzestrat cu aparatele cele mai noi.

ULTIMA ORĂ

Frământarea de la liberali

pe chestiunea congresului general

D. Dinu Brătianu nu vrea să cedeze

București 18 — Chestiunea congresului a provocat noui frământări în partidul liberal. Intrevederea care urma să aibă loc eri între d. Dinu Brătianu și Tătărescu a fost frământată.

D. Dinu Brătianu a fost vizitat eri de mai mulți fruntași liberali, iar astăzi se întrunește la locuința d-sale comisiunea pentru pregătirea congresului.

In ce privește ordinea de zi a congresului d. Dinu Brătianu refuză să accepte desemnarea unui vice-președinte al partidului.

Șeful partidului susține că statutul nu poate prevedea o asemenea demnitate de care nici nu se simte nevoie.

Congresul general d. Dinu Brătianu îl va convoca după ce va verifica personal lucrările fiecărui congres județean în parte.

Până acum șeful partidului a verificat un singur județ. Mai rămân 70 județe.

•

Astăzi la amiază d. Dinu Brătianu va prezida adunarea generală a „Casei partidului liberal" la clubul din Calea Victoriei. Vor participa toți fruntașii liberali și membrii guvernului.

Se afirmă că d-nii Tătărescu și Inculeț nu vor lipsi.

D. Dinu Brătianu va avea cu acest prilej o importantă onsfătuire cu membrii guvernului, în legătură cu congresul.

Se ridică sancțiunile împotriva Italiei

Anglia a suferit un eșec diplomatic

Londra 18.—Uniunea Imperiului britanic a remis ieri d-lui Baldwin o rezoluție prin care se cere ridicarea sancțiunilor contra Italiei.

Rezoluția arată că sancțiunile s'au dovedit fără efecte practice și amenință să distrugă pacea europeană și buna stare a Angliei.

Consiliul de miniștri englez a hotărât aseară în unanimitate ridicarea sancțiunilor contra Italiei.

Doi copii de trupă

sparg magazia prefecturei spre a lua... săbii

Copilul de trupă dela Legiunea de jandarmi județ, Tun Alexandru, în complicitate cu copilul de trupă dela cazarma gardienilor publici, Traian Ion, au spart geamul dela magazia prefecturei de județ, și au furat câte o... sabie.

Ei au fost prinși de caporalul Ungureanu dela Legiune.

Cu mare greutate, cei doi copii au acceptat să restitue săbiile.

Cercetările continuă pentru a se vedea dacă nu s'au luat și alte obiecte din magazie.

ZEF.

Doamnele cu gust fin găsesc
Poșete și mănuși de piele
GANT ROYAL
cu adevărat frumoase numai la magazinul
„LA GHEM"
STR. ȘTEFAN CEL MARE 2 (lângă Frații Hirschensohn)
Prețuri foarte convenabile

ORA 12

Un maharadjah hindus a sosit în România

Constanța 18 — Cu vaporul „Regele Carol" a sosit la Constanța maharadjahul Daranpur din Bombai, însoțit de o întreagă suită: secretari, medici, maeștri de ceremonie, etc.

Peste două zile oaspetele va vizita Capitala.

Starea victimelor agresiunilor din București

București 18 —D. dr. Blumenfeld-Scrutator a petrecut o noapte agitată.

Azi dimineață starea i s'a mai ameliorat.

Bolnavul a fost vizitat aseară de d. dr. Angelescu, ministrul instrucțiunii.

Lui Storfer victima atacului de la locuința d-lui dr. Graur, i s'au extras cele două gloanțe din abdomen.

Starea d-lui Bergman se menține gravă.

Situația la liberali

București 18.--Intrevederea dintre d-nii Dinu Brăteanu și Tătărescu n'a mai avut loc azi dimineață, din cauză că primul ministru a plecat la Pietroșani.

•

București 18.--D. M- Titulescu pleacă mîine la Montreux.

Maxim Gorki în stare disperată

Moscova 18. — Starea scriitorului Maxim G. k s'a agravat mult.

Se așteaptă desnodământul fatal.

Tulburările din Palestina

Ierusalim 18.— Incăerările dintre arabi și poliție continuă.

Aseară, arabii au bombardat primăria din Haiffa.

Au fost uciși un funcționar și un arab.

S'au operat numeroase arestări în legătură cu distrugerile de recoltă.

In onoarea d-lui Titulescu

București 18 — Stația Halmei, dela granița româno-cehoslovacă, se va numi în viitor „stația N. Titulescu".

S'au terminat cercetările

în afacerea nenorocirei de la Cotroceni

București 18.—Cercetările în afacerea nenorocirei dela Cotroceni, au fost terminate.

Judele instructor a supus ieri unui nou interogator pe arhitectul Bolomei, Marin Druțu, Cacip și Vasile Ionescu.

Se va redacta ordonanța definitivă și după câteva zile va veni în fața Tribunalului procesul celor învinuiți de crimă prin imprudență în nenorocirea de la Cotroceni.

Doi demnitari și un avocat ieșan

loviți de mașina soc. „Singer"

D-nii Alex. Velciu directorul prefecturei de județ, losel Frubling ajutor de primar și av. Cezar Ioan, mergând aseară pe str. Lăpușneanu, au fost loviți de mașina No. 17.6(4)9 Buc. aparținând Soc. „Singer".

Sergentul din post a somat pe șofer să oprească dar acesta și-a continuat drumul.

Biroul circulației anchetează.

Un dement își ucide copila,

tăindu-i capul cu ferestrăul

Chișinău 18.— Săteanul C. State, de 35 ani, din com. Făgăraș, fiind cuprinsă de un puternic acces de alienație mintală, și-a ucis fiica sa Paraschiva, în etate de 1 an jumătate, tăindu-i gâtul cu ferestrăul.

Nebunul a fost internat în ospiciul de la Costingeni.

Conferința militară a Micei Antante

București 18. — Conferința șefilor de stat major ai țărilor Micei Antante, se încheie astăzi.

D. general Samsanovici va pleca cu ceilalți doi șefi de stat major, într'o excursie pe Valea Prahovei.

Pilulele de Slănic:
Purgativul cu efect rapid

Onor.
Marea Colectură „MERCUR"
Biuroul „CREDINȚA"
IAȘI
Str. Lăpușneanu No. 20
(lângă Biserica Banu)

Subsemnatul Benedict Drucker—pictor de firme din Iași str. Mârzescu confirm prin prezenta că am primit suma ce mi-a revenit la câștigul sorțat la Cl. 4-a—*din ziua de 15 Iunie 1936—cu lozul matcă* No. 39424—*în sumă de Lei :*

100.000—Una sută mii—*și țin să vă aduc mulțumiri publice pentru culanța cu care mi-ați achitat suma.*

După ce am pictat în mod ireproșabil firmele Colecturei Dv. norocul mi-a și venit în urmă cu câștigul.

Recomand tuturor ieșenilor să joace prin Biroul „Credința" Ing. Lemel—unde toată lumea are cele mai mari șanse de câștig.

Cu toată stima
ss) BENEDICT DRUCKER
Pictor de firme

Iași 16 Iunie 1936

Se înmulțesc agresiunile în Capitală

Noui cazuri înregistrate pe ziua de ieri

București 18.— Noui agresiuni s'au săvârșit ieri asupra mai multor redactori ai ziarelor „Adevărul" și „Dimineața".

La prânz d. Al. Graur, profesor la liceul Lazăr, pe când părăsea liceul, având în servietă tezele de latină ale elevilor din clasa 7-a, a fost atacat de cinci indivizi care l-au lovit cu stângi și scoab de fier. Indivizii au dispărut, iar d. Graur a fost transportat la spitalul Brâncovenesc, unde s'a constatat că are 12 leziuni la cap.

După primele îngrijiri date la spital, d. Graur a fost transportat la sanatoriul „Central".

Primul care a venit să-l viziteze pe d. Graur la spital a fost d. Alex. Rossetti, directorul Fundațiilor Regale.

Au urmat apoi numeroș profesori, intelectuali și elevi cari au ținut să manifesteze simpatia lor pentru victimă.

Alte încercări

Ieri după amiază la orele două, mai mulți indivizi așteptau în str. Cantacuzino pe d. H. Soreanu redactor la ziarele „Adevărul și Dimineața". Cum aceștia nu-l cunoșteau pe d. Soreanu, au cerut tuturor trecătorilor să se legitimeze.

D. Soreanu prinzând de veste, nu s'a mai întors acasă și astfel a scăpat.

•

O altă agresiune s'a încercat împotriva d-lui Otto Marcovici, administratorul „Adevărului" și „Dimineții".

La orele trei jumătate, mașina ziarului „Adevărul" î aștepta pe d. Marcovici în fața casei spre a-l duce la gazetă. Pe când traversa curtea casei, d. Marcovici a zărit trei indivizi care așteptau la poartă.

D. Marcovici eșind totuși în stradă, cei trei indivizi s'au năpustit asupra d-sale. Șoferul și ajutorul său au sărit asupra lor și i-au pus pe fugă. D. Marcovici a pornit atunci cu mașina, iar indivizii au tras asupra d-sale un glonte fără a-și ajunge ținta.

Atac cu revolverul la locuința d-lui dr. Gr. Graur

Un atentat s'a încercat aseară la locuința d-lui dr. Grigore Graur, din direcția ziarelor „Adevărul și Dimineața", în str. Spatarul. Trei indivizi au așteptat în fața casei, neștiind că d. dr. Graur se află plecat în străinătate.

La un moment dat s'a oprit în fața casei d-lui dr. Graur o mașină din care a coborât d. Storsser, care locuește în acelaș imobil, fiind însoțit de d. O. David. Indivizii au tăbărât asupra lor, lovindu-i cu drugi de fier și scoabe și aruncând o petardă. Unul din atentatori a tras și un glonte de revolver care i-a pătruns d-lui Storsser în abdomen. Victimele s'au prăbușit într'un lac de sânge. S'a dat alarma și trei dintre atentatori au putut fi prinși. Ei sunt tinerii Simion Toma, Enescu Iulian și studentul Pavel Ion dela drept.

Ceilalți doi cari n'au fost încă prinși, se pare că ar fi studenții Coman Cozma dela facultatea de medicină și Al. Stroescu dela teologie. Cei arestați au fost duși la prefectura de poliție unde s'a constatat că grupul de cinci sub comanda lui Simion Toma urmau să-l răpună pe d. dr. Graur.

La orele 11 noaptea a venit la prefectura de poliție d. Sergiu Dimitriu secretarul general dela ministerul de interne, care a asistat la facerea anchetei.

Cercetările au stabilit că cei cinci sunt și autorii celorlalte două agresiuni săvirște asupra d-lor profesor Graur și Bergman.

Anchera judiciară

D. Judecător de instrucție Tretinescu asistat de d. procuror Volvoreanu, a continuat în tot cursul zilei de eri până târziu noaptea, cercetările asupra agresiunilor, ș în special aceia împotriva d-lui dr. Blumenfeld.

La sanatoriul St. Vincent de Paul mai mulți fruntași politici între cari d-nii: Argentoianu, Manolescu-Strunga, Stere, Iunian, M. Popovici, Gafencu, Ralea l-au vizitat pe d. dr. Blumenfeld.

D. Titulescu a trimis pe secretarul său particular d. Nenișor spre a se interera de starea d-lui dr. Blumenfeld.

D-nii Tătărăscu, Mihalache, Frara ovici, N. N. Săveanu s'au interesat telefonic de starea victimei atentatului de Marți noaptea.

x Dosarul cu privire la sinuciderea profesoarei Maria Velescu-Tarnoschi, a fost înaintat eri biroului judiciar pentru continuarea anchetei întrucât la chestură nu s'a mai aflat nimic nou în această afacere, dosarul a fost înaintat parchetului.

x Mâine d. ministru Victor Iamandi însoțit de mai mulți fruntași, va vizita județul interesându-se de nevoile locale ale sătenilor.

Str. Brătianu 82
vis-a-vis de str. Mârzescu
Cumpăr bijuterii
Aur dinți 140 lei gramul

Un copil răpit

Din cătunul Dancu (comuna Holboca) a fost răpită Luni, de către o țigancă, fetița Tinca Cozianu, în vrâstă de 9 ani. Fetița are păr castaniu cu coc, ochi căprii, nas cârn, face gropițe în obraz când râde.

Era îmbrăcată cu o fustuță albastră cu flori, tulpan negru și avea picioarele goale.

Cine o găsește sau află ceva despre dânsa, e rugat să înștiințeze pe Vera Crăciun în Iași, str. Război 6.

Intrunirea promoției 1936 a Liceului Național

Duminică dimineața, a avut loc la liceul Național întrunirea promoției 1926.

Au participat numeroși absolvenți, printre care d-nii: I. Berg, directorul ziarului „Capitala", Raul Berceanu, Fințescu și Veidt, magistrați, inginer Blumenfeld-București, av. Iliescu, farmacist Steiuman, dr. M. Segal, dr. Streiff etc.

La orele 11 dimineața absolvenții iau loc în bănci, în fosta clasă a 8-a.

D. Gh. Manoliu, fostul director al liceului, prezidează ultima manifestație școlară la această instituție.

D-sa face apelul promoției, după care adresează absolvenților urări de bun venit.

In numele absolvenților ia cuvântul d. av. I. Berg.

Mai vorbesc d-nii: prof. Stamboliu actualul director al liceului și av. Iliescu.

D. Berg propune ca promoția 1926 să poarte numele de »Gh. Manoliu".

Se încheie un proces-verbal în acest sens.

La orele 1 a avut loc în sala „Luther" masă intimă.

x *Doctorul A. Aberman* consultă boli de copii, boli interne, între orele 8—9 a. m. și 3—7 d. a. Str. I. C. Brătianu 30.

x Pomezi și Supozitorii antihemoroidale calmante, astringente și curative. Preparate de Farmacia Werner—Iași. 29

In curând
o zi gratuită
LA CRISTAL
— *Urmăriți lămuriri* —

Informații

x Ni se relatează că Comitetul de direcție a „Societății Apelor", în ultima ședință, a dispus suspendarea din atribuții a d-lui inginer Antistescu, director technic.

Interesându-ne la conducerea societății, știrea nu ne-a fost, nici confirmată și nici desmințită.

x COPIL PĂTĂCIT. — Pe str. Universității a fost găsit un copil de 5—6 ani, anume August Schultz.

Băiatul nu a putut povesti polițiștilor unde domiciliează și acum a ajuns pe str. Universității.

x Marele Voevod Mihai vizitează astăzi orașul Hotin.

x DR. BRENER specialist mamoș, boli de femei. Cons. 2—6 d. a. Str. Banu.

x LA BAROUL IEȘAN, s'a afișat eri un „avertisment" către avocații „jidani" prin care li se pune în vedere să nu mai primească clienți creștini și în special săteni.

Prin acelaș avertisment, se arate avocaților evrei, că „nu încape în această chestie nici o tranzacție".

Avertismentul e iscălit: „grupul avocaților creștini Iași".

x D-na și d. dr. M. Segal anunță rudele și prietenii că ceremonia rituală a primului lor născut Paul, care urma să aibă loc astăzi Joi 18 Iunie, se amână din cauze neprevăzute.

x Consiliul superior al contingentării a terminat lucrările de fixare a procentelor de contingentare, pentru actualul trimestru.

Astăzi începe eliberarea autorizațiilor de import.

Dejalinuri străine
pentru cămăși și pijamale
găsiți în Iași numai la mag.
EDUARD

Dr. S. Streiff
fost asistent al Clinicelor urinare din Viena și Berlin
Specialist în Boli și
Operații Genito-urinare
(Rinichi, Beșică, Prostată, Genitale)
Cistoscopie, Uretroscopie
Cons. 5—8 p. m.
Iași, Str. A. Panu 7
(lângă Școala Steaua)

Raze, Unde-Scurte
Diathermie
DOCTOR
Gr. A. Dimitriu
Asistent universitar
Specialist în Boli de PIELE
SIFILIS, VENERICE
Str. Lăpușneanu No. 25
Etajul II
Cons. 2—4 și 6—8 p. m.

—La cumpărarea covoarelor orientale —
de orice mărime, adresați-vă direct primei surse

TEBRIZ
EXPOZIȚIE PERMANENTA
Strada Lascar Catargi No. 43
Cumpărând la prima sursă realizați 50 la sută reducere față de ambulanți. Rugăm a ne vizita spre convingere

S'A REDESCHIS S. KAHANE
vechiul magazin de coloniale și delicatese din Piața Sf. Spiridon
IN STRADA I. C. BRATIANU Nr. 140
(vis-a-vis de Casa Asigurărilor Sociale)
Complect renovat, bine asortat, și vinde tot cu prețuri eftine

x Bonurile de premii „Opinia" seria 65 se preschimbă la administrația ziarului la 4-7 d. a.

V'ați intoxicat ?
Luați îndată Pilule de Slănic

ANUL XXXII No. 6758

ABONAMENTE

Lei 350 pe un an
180 „ 6 luni
90 „ 3 „
1000 Instituții publice

ATELIERELE TIPOGRAFICE
IAȘI. — STR. LĂPUȘNEANU 37

Telefoane { Redacția 391 / Administrația 394 / Serviciul de noapte 367

1 LEU

OPINIA

Ziar popular cotidian

SAMBATA 20 IUNIE 1936

OPINIA SERIA 66-a

PREMII Gratuite

BON No. 24

Ce vădstrăinii

cînd vin în București

Cu prilejul întrevederii celor trei șefi ai statelor din Mica Antantă, au venit în București numeroși gazetari din străinătate. Reîntorși în țările lor, gazetarii și-au scris impresiile culese în capitala României.

Iată ce scrie ziarul „Lidove Denik Vecer" din Praga (cu data de 13 Iunie):

„Bucureștii e un oraș de mari contraste. Case înalte și moderne alături de altele mici, înguste; ulițe murdare lângă bulevarde largi și frumoase; parcuri îngrijite; costume elegante alături de haine cârpăcite și picioare goale; luxul alături de mizerie. Rar se pot vedea atât de elegante automobile ca în capitala României, unde se întâlnesc mărcile tuturor fabricelor de mașini. Benzina e foarte ieftină, un litru trei lei, iar drumurile sunt rele, așa că face să ai o mașină mare cu un motor puternic".

Mai departe, gazetarul ceh amintește libertinajul de pe străzile bucureștene. Și apoi pomenește, ironic, de felul cum slujbașul romîn își prelungește sărbătorile,--într'un sistem tradițional de lenevie.

Iată cuvintele ziaristului ceh:

„Omul trebue să vină până la București pentru ca să cunoască în adevăr ceva frumos pe lume: *puntea*! Cum, nu cunoașteți acest cuvânt? În cehă înseamnă pod și cuvântul n'are nimic frumos în el ca în limba românească. „Puntea" e atunci când între două sărbători e o zi de lucru, peste care se prelungește sărbătoarea celor două zile. Astfel că totdeauna sunt trei zile de sărbătoare. De aceea: trăiască puntea!"

*

Iată ce pot observa străinii în capitala României. Și cum deobicei o capitală este carta de vizită a unei țări, iată cum e cunoscută țara noastră, prin prizma Bucureștilor!

Totuși, îndrăznim să credem că în provinciile țării românești sînt unele lucruri mai vrednice decît le poate recomanda capitala. Dar păcat că nu se văd. Bucureștiul acoperă, sau mai bine zis, întunecă totul!

Din toată lumea

Eroism

Ziarul „Îndreptarea" oficiosul averescan, amintește că s'au împlinit nouă ani decînd partidul poporului stă în opoziție.

E, într'adevăr, o dată remarcabilă.

În felul cum se face politică la noi, a sta nouă ani în opoziție, înseamnă extraordinară abnegație, însoțită de cheltueli fără profit și chiar lipsuri personale duse până la sărăcie.

Această situație a înfruntat-o partidul poporului, și toți partidul a continuat să trăiască și să se afirme. A avut, desigur, și defecțiuni. Au plecat mulți unii oportuniști, sau mulți nerăbdători. Însă a rămas osatura politică, grupată cu devotament în jurul d-lui mareșal Averescu.

Partizanii devotați, care și-au urmat fără șovăeală șeful, în acești nouă ani grei, de sacrificiu, au dat dovadă de adevărat eroism.

E o pildă frumoasă în țara aceasta a politicei de oportunism, căpătuială și dezertiune.

O carieră politică

Cea mai populară figură politică din Belgia, esto actualmente șeful partidului „rexist" d. Degrelle. Viața acestuia prezintă câteva aspecte interesante, care merită a fi cunoscute.

D. Degrelle, la vrâsta de 18 ani, a plecat în America și — avantajat de calități fizice — reușì să se impuie ca unul din cei mai temuți boxeri. Curând însă, succesele ringului îl părăsiră și tânărul belgian încercă să se facă artist de cinema. Plecă la Hollywood, lucră câtva timp în studio, dar fără succes. Rămas șomer, Degrelle a cunoscut adevărate zile de mizerie.

Văzând că noul continent nu-i poate oferi perspective, Degrelle se reîntoarce în patrie și intră în viața politică.

Curând ajunge unul din cei mai de vază membri ai vechiului partid catolic. După cât-va timp, Degrelle întemeiază un nou partid, pe care îl numește „Rex Christus".

La ultimile alegeri din Belgia, după cum se știe, conducătorul rexiștilor a înregistrat un important succes.

Parc'ar fi în România! Când nu ești bun de altceva, te arunci în politică și ți se deschid toate posibilitățile...

Un testament bizar

La Paris a murit anul trecut un milionar american, Henri Whiting. Acesta lăsase un testament care a fost deschis zilele trecute.

Testamentul cuprindea 150 de file!...

Ceiace e mai bizar însă, e faptul că, din numeroasele persoane înșirate ca moștenitori, nici una nu l'a cunoscut pe defunct.

Rudele americanului au intentat proces în contra acestui curios testament, susținând că diferitele nume înșirate au fost copiate din cartea de telefoane, deoarece Whiting când și-a scris testamentul, nu era în toate mințile.

Nașterile fără dureri

Directorul clinicei de pe lângă institutul medical de la Leningrad, a primit un nou preparat medicinal pentru nașterile fără dureri. Folosit în 150 de cazuri, preparatul acesta cu numele de „D", a dat rezultate foarte bune.

Greva figurantelor

Toate baletistele și figurantele din Hollywood, s'au pus în grevă. Motivul? Ele cer să li se coloreze peruci.

Într'o zi, li se ordonă să fie brune. A doua zi ele nu pot turna dacă nu sunt blonde. În ziua a treia, aceste simpatice „girlls" trebuie să fie rizate băiețește.

„Dați-ne peruci— spun ele — dacă voiți să ne schimbăm părul în fiecare zi".

Și au dreptate fetele.

În Republica Sovietelor

Autoritățile sovietice sunt îngrijorate de aerul viciat al străzilor din Moscova. Acest oraș are atâtea fabrici și uzine încât face insuportabilă respirarea aerului.

Actualmente, sovietul din Moscova a elaborat proectul unui dispozitiv special, care să absoarbă gazele automobilelor. Deasemeni se va experimenta și un filtru electric, pentru captarea fumului eșit din coșurile fabricilor.

Esecul Marei Britanii

In preajma ridicării sancțiunilor

Destinul a avut ca tocmai acea mare putere europeană, care a impus aplicarea sancțiunilor, să se vadă astăzi silită a se pronunța pentru suspendarea cestei măsuri:

Guvernul englez a hotărât *în unanimitate* ridicarea sancțiunilor contra Italiei.

Motivarea acestei deciziuni eroice, o găsim în rezoluția Uniunii Imperiului Britanic -- rezoluția în care se recunoaște fără înconjur că sancțiunile s'au dovedit fără efect practic și--ceiace e și mai tragic--amenință să distrugă buna stare a Angliei și pacea europeana.

E la mintea oricui că, dacă guvernul Baldwin a dat în trecut dovadă de lipsă de prevedere, împingând statele europene la un război economic — în prezent acest guvern ia o măsură salvatoare și pentru Anglia, și pentru celelante țări europene.

Pe d. Baldwin și colegii săi îi așteaptă zile grele: se și anunță dezbateri furtunoase în Camera Comunelor, împotriva cabinetului care a patronat o politică greșită și a contribuit la coborârea prestigiului Marei Britanii.

In definitiv, chestiunea aceasta privește exclusiv Anglia.

Rămâne numai de văzut ce consecințe practice va avea, în politica europeană, hotărârea ridicării sancțiunilor.

Se va declara mulțumit d. Mussolini cu ridicarea sancțiunilor, sau va cere imediat un alt lucru: recunoașterea anexării Abisiniei? Dar ce atitudine va adopta guvernul d-lui Leon Blum? Dar Germania cum va reacționa?

Oricum, e bine că se caută să se rezolve definitiv problema sancțiunilor, și că va înceta un război economic, care ruinând timp de aproape un an țările europene, n'a dat nici un rezultat practic pe tărâmul politic.

Pentru a sili statele membre să respecte tratatele de pace, Societatea Națiunilor trebuie să caute alte instrumente—mai convingătoare, mai puțin costisitoare, și cu efect mai serios.

I. L. BASARABEANU

Situația tulbure din Palestina

Răscoala arabă din Palestina își urmează cursul. Arabii nu sînt organizați și înarmați în așa măsură încât să primejduiască grav dominația britanică. Totuși, încurcă destul interesele Angliei.

După deziluzia suferită în problema abisiniană, răscoala arabă din Palestina completează eșecul politico-diplomatic al Londrei.

Tulburările palestiniene produc o puternică încordare și pricinuesc grele pagube materiale. Actele de violență se repetă metodic și probabil că liniștea nu se va putea restabili până ce guvernul londonez nu va sta de vorbă și nu va încheia un acord cu șefii arabilor.

In clișeu, vedere din portul Iaffa, în urma unui incendiu pus de răsculați. Trenuri întregi și magazii cu mărfuri au fost nimicite.

Galeria marilor compozitori

ANTON DVORAK

de BASILE LUPU

Anton Dvorak (citiți Dvorschak) considerat cel mai mare compozitor al Bohemiei, s'a născut în Mühlhausen (Bohemia) la 4 Sept. 1841. Părinții săi au dorit să-l facă măcelar, dar el neavând nici o atracție pentru această branșă, visul său fiind să studieze muzica, a plecat în anul 1857 la Praga, unde a reușit să fie primit să urmeze cursul de orgă.

Dotat cu mare talent, el absolvi cu succes studiile. Dar viața de sărăcie și de suferințe morale pe care o ducea nu i-a îngăduit să-și poată forma curând o situație care să-l pună la adăpostul nevoilor ce îl copleșiau. El însă își dădea seama că putea deveni un mare muzician și compozitor, și după multe greutăți ce a avut de întâmpinat, a reușit în anul 1862 să fie angajat să cânte din violă în orchestra Teatrului Național din Praga. Această situație i-a dat, întrucâtva, răgaz să-și așternă pe hârtie, inspirațiunile, și astfel să-și aducă la îndeplinire marele său ideal.

In 1873 psezentând Hymn sub forma unei mari lucrări corale, a obținut o bursă pentru un timp de zece ani, din care să se întrețină și să aprofundeze muzica înaltă. După desăvârșirea acestor studii, Dvorak a fost numit profesor de armonie, iar mai târziu director al Conservatorului din Praga.

Devenind pretutindeni cunoscut, Dvorak a fost solicitat și a trecut la finele anului 1891 director și conducător al Conservatorului din New-York. In tot timpul cât a stat în fruntea acestei instituții (1892—1895) el a compus diverse lucrări de excepțională valoare muzicală, între care și Simfonia 5-a denumită „Simfonia lumei noui", precum și un cuartor și un cuintet, scrise cu o deosebită dragoste și dintr'un înalt sentiment de patriotism pentru țara lui, spre a arăta mediului de acolo, bogăția de idei ce conține folk'orul muzical ceh, pe care le-a exprimat printr'o varietate ritmică, prin o modulație bogată și prin o instrumentație aleasă.

Lui Dvorak se datorește că muzica cehă a devenit indeosebi remarcată și apreciată în America.

Lucrările sale sunt, după cum marii critici cu drept cuvânt au recunoscut, specific naționale ceha. Rapsodiile lui în stil slav, l'au plasat în fruntea compozitorilor țărei sale.

In 1895 Dvorak părăsește direcțiunea Conservatoriului din New-York și se reîntoarce în orașul său natal, pe care l'a iubit, în care a suferit și în care a ajuns la cea mai înaltă treaptă la care i-a dat dreptul geniul său.

Dela acest mare și fecund compozitor ne-au rămas: 5 uverturi, 5 simfonii, 3 poeme simfonice, 6 opere, 3 rapsodii slave, 1 suită, diverse variațiuni simfonice, concerte pentru violina și violoncel cu acompaniament de piano, un oratorio intitulat „Ludmilla" un „Stabat-Matter", diferite piese de muzică bisericească în stil înalt, piese corale, multe compoziții pentru piano solo, lied-uri, un mare număr de variate bucăți de muzică de cameră: cuintete pentru 2 violine, violoncel, violă și piano, un scherzo capricioso, etc. precum și cunoscutul și mult cântatul: *„Humoresque de Dvorak"*, pe care îl vedem figurând pe programele concertelor de violină.

Dvorak a încetat din viață în Praga (1904) în vârstă de 63 ani.

BASILE LUPU

Politica externă a Italiei

Se știe că *contele Galeazzo Ciano* (în clișeu) ginerele d-lui Mussolini, a fost numit ministru de externe al Italiei, în locul d-lui Suvich.

Numirea d-lui Ciano e mult comentată în cercurile diplomatice. Se subliniază faptul că noul ministru italian de externe n'a arătat niciodată prea multă simpatie pentru Franța, și că mai curând ar fi orientat spre Germania (chiar acuma contesa Ciano soția ministrului, se află în călătorie de studii la Berlin).

Unii cred deci că, numirea contelui Ciano ar însemna o tendință italiană de a se apropia de Germania.

Chestiunea este însă complicată, deoarece există serioase neînțelegeri în ce privește soarta Austriei. Germania vrea să realizeze Anschlussul; pe cită vreme Italia e hotărîtă să menție independența Austriei și în acest scop favorizează mișcarea de restaurare Habsburgică.

In orce caz, nu-i exclus ca, posibilitatea unei apropieri italo-germane, să fi determinat hotărîrea Angliei de a se ridica sancțiunile.

Monumentele Iașului

O ruină istorică: Biserica Sfîntul Sava

Iașul are cele mai însemnate monumente istorice. Dar acest oraș e neglijat și nedreptățit; monumentele sânt lăsate să se ruineze, —pricinuindu-se astfel o adevărată pagubă pentru țara întreagă.

Recent am făcut o vizită la Biserica „Sfântul Sava".

M'am anunțat cucernicului părinte Constantin Leonte. Sfinția Sa a binevoit a mă conduce în Sfânta Biserică, dându-mi prețioase informațiuni.

Biserica Sfântul Sava a fost o mănăstire de dată multi—seculară. La 1652 a fost refăcută.—așa după cum ea este astăzi,—de către Ioan Postelnicul, un grec, originar din insula „Cipru". Se spune că ar fi fost nepot al Domnitorului Scarlat din Constantinopol. Cel puțin astfel rezultă din cele două peisane—„inscripții"—care se pot vedea la ambele intrări ale Bisericii, și sunt scrise, firește, în limbile slavonă și greacă.

După unele izvoare, Mănăstirea a existat chiar și pe timpul lui Alexandru cel Bun.

O dovadă în susținerea acestei afirmațiuni, este că, moaștele Sft. Ioan dela Suceava când au fost aduse la Iași, au fost găzduite, timp de doi ani, în Mănăstirea Sft. Sava.

De notat este că, Biserica Sft. Sava, înainte de-a fi fost renovată de Ion Postelnicul, —după lamuririle părintelui Leonte,—ar mai fi suferit două renovări, una pe timpul Voevodului Petru Șchiopul și alta pe timpul lui Petru Rareș.

După refacerea Mănăstirei de către Ion Postelnicul, a primit destinația de „Metoc patriarhal", devenind locul de găzduire a patriarhilor din Constantinopol cari veneau în vizite canonice, sau câteodată veneau în surghiun.

Așa s'ar explica existența mormântului, care se vede și astăzi lângă Biserică,—al unui patriarh din Constantinopol.

Documentele arată că în vremea mazilirii lui Vasile Lupu, patriarhul Meti, care se află în Mănăstire, a trăit ascuns în turla bisericei de teama ui Gheorghe Ștefan noul voevod al Moldovei.

La intrare, în Biserica Sfîntul Sava, în partea dreaptă, este o pictură mult grăitoare, reprezentându-l pe patriarhul Macarie, pictură executată pe la anul 1842.

In interiorul bisericei se găsesc trei morminte, aparținând unei vechi familii Palade. Pe unul dintre ele am putut vedea data înhumării, anul 1798. După unele informații, familia Palade s'ar fi înrudit cu renovatorul Mănăstirii, Ion Postelnicul.

Cele două tronuri, unul al Domnitorului și al doilea al Patriarhului, sunt de o frumusețe artistică excepțională.

Continuarea în pagina 2-a

GRADINA AZUGA

organizează Duminică 21 Iunie ora 3—8 o

CHERMESĂ

PENTRU COPII

cu concursul Teatrului de copii al d-nei Comănescu

Program și concursuri cu premii în valoare de mii de lei oferite de Fabrica Schmoll-Pasta, Arta Industrială și Moca.—Detalii prin afișe de mână.

LA 28 IUNIE și 2 AUGUST

au loc voiajurile organizate de

ALLGEMEINE ZEITUNG-Cernăuți

La Karlsbad, Franzensbad, Marienbad, Joachimsthal, Pistyan. *Prețul LEI 3000.—dus și întors.* Aranjamente de valută la cursul oficial.

28 zile cură inclusivă

DELA LEI 9000 IN SUS

Inscrieț-vă imediat la Depozitul de ziare S. Peritz, Iași, strada Lăpușneanu No. 28

NUMAI ANTINEVRALGICUL

JAWOL

VA AJUTA

LA VASLUI

Dl. Dr. Iancovici

a instalat un aparat cu Unde ultra-scurte cu lampă de emisiune.

Vaslui, str. Carol No. 28

LIMONADA FAVORIT

n'are nevoe de reclamă

Numai cu plomba originală.

De găsit pretutindeni.

Renumitul depozit de materiale pt. construcții

LUPU STANESCU

STR. PANTELIMON 17 TELEFON 322

Permanent asortat cu:

CIMENT Turda, Brăila, Putna, Ciment alb
VAR bulgări și stins, mozaic
GHIPS, Asfalt, Bitum, Catran
TABLĂ Nadrag, țevi de plumb, faianța Austria
FIER pentru beton, țigle Bohn
COCS metalurgic și pentru calorifere Silezia
CĂRBUNI pentru forjă—CĂRĂMIZI refractare.

Vinde cel mai eftin
Desfide orice concurență.

MAGAZ NUL

AUTOMOBILUL

DIN IAȘI Piața Unirei 6 (colț Săulescu)

vinde: cauciucuri, accesorii, piese de schimb, uleiuri, cu prețurile cele mai reduse și

în rate

Depozit permanent de Becuri, materiale și lampi electrice.

Călătorii eftine de vară

spre țările Nordice, Anglia, Mediterana

CAPUL-NORD	1—21 Iulie	prețuri dela	19.500 lei
SPITZBERGEN	2—26 Aug.	„ „	21.500 „
ANGLIA	1—18 Iulie	„ „	16.500 „
MEDITERANA	24 Iulie—14 August și 1—20 Aug.	prețuri dela	21.000 lei

Toate prețurile cuprind voiajul complect dela București la București.

Prospecte și inscrieri la O.R.T. Organizația Română de Turism s. a. r. Bd. Take Ionescu 3 (Lido) Tel. 4.41.65. și la toate agențiile din țară.

AZI la ROXY triumful cinematografiei moderne

BILETUL DE O MIE

cu GEORGES MILTON și GABY MORLAY

Al 2-lea film **Valsul de adio**

Miky Maus si Pathe Nathan complectează programul

DOCTOR

A. SOCOLOVSCHI

f. asistent la Spit. Colan fina

Specialist în boli și operațiuni de NAS, GÂT și URECHI

Inhalație cu ozon (electr.) electroterapie, raze, înaltă frecvență

Cons. 8½—9½; 12—2; 4—7

Iași str. Cuza Vodă 42

DOCTOR

Corneliu Stoian

Genito-urinare, sifilis, venerice

Consultații 6—8

strada I. C. Brătianu 58

AVIZ IMPORTANT

Vizitatorii Stațiunei Balneo-Climatice **Slănic-Moldova,** pot călători cu vagoane clasa I-a și II-a direct Bucureșt-Tg. Ocna și Iași-Tg.-Ocna.

Aceste vagoane sunt atașate la trenurile 505 accelerat și 4010 personal, pe distanța București—Tg. Ocna și 706 accelerat și 4010 personal Iași—Tg. Ocna.

Liceul de băieți Liceul comercial **„M. Kogălniceanu" Iași**

Se aduce la cunoștință că examenul de admitere în clasa 1-a de liceu pentru anul școlar 1936 | 1937, va avea loc în ziua de 21 Iunie, a. c., ora 8 a. m.

Elevii vor prezenta la inscriere actele necesare. Elevilor săraci și meritoși li se fac reduceri și scutiri complecte de taxe școlare.

Pentru orice informație cancelaria liceului este deschisă între orele 8—12 a. m.

DIRECȚIUNEA

De la Asociația

funcționarilor particulari

Este cunoscută activitatea Asociației funcționarilor particulari (fost de bancă) pentru a regrupa toate forțele funcționărești din orașul nostru, în breslele respective (manufactura, băcănie, drogherie, fierărie) într'o singură asociație.

In cadrul programului de lucru, s'a hotărât lansarea unui protest contra nerespectărei orarului și repauzului legal.

Marți 17 Iunie ora 9 a avut loc ședința săptămânală de breaslă.

Funcționarii au înțeles să răspundă în număr mare.

Ședința începe prin raportul pe care îl dau funcționarii de felul cum colegii lor au înțeles să primiască comisiunile funcționărești.

Interesant este raportul unei funcționare care arată că acei dintre colegi care momentan se bucură de anumite avantaje au înțeles să se desolidarizeze de restul colegiilor.

Delegații din străzile Nicolina, Socola, Hala, I. C. Brătianu arată că în aceste regiuni nu se închid între orele 1—4 p. m. iar seara fluerul sergentului nu mai funcționează.

Funcționarul Leibovici arată că nici până azi cu tot ordinul Ministerului Muncei, Prefectura de județ și chestura încă n'au anunțat orarul de vară.

Au mai luat parte la discuție funcționarii Reichman, d-ra Rotman, Iosub, Paul etc.

Ședința a fost prezidată de funcționarul Mayer.

Ședința viitoare va avea loc Marți 23 Iunie ora 9 seara la sediul Asociației funcționarilor dela Camera de Munci.

Congresul Asoc. generale a cântăreților bisericești

Problema salariilor-Alte chestiuni

Ieri dimineață, cântăreții bisericești din orașul și județul nostru, precum și câteva delegațiuni din țară ale Asociației generale a cântăreților, au ținut congres la școala de cântăreți bisericești, discutând în special problema salarizării.

La orele 9 dimineață s'a oficiat la biserica Sf. Ilie un Tedeum, de către un sobor de preoți în frunte cu protoereul D. Ciolan și subprotopop Simionescu. Au participat, pe lângă delegațiile din țară, și d-nii: I. Popescu-Pasăre, președintele asociației ieșene, d. Boutu, Stanciu-Focșani, etc.

Răspunsurile religioase au fost date de către corul cântăreților ieșeni sub conducerea d-lui Vasile Sava.

Dezbaterile

La orele 10 jum. dimineața d. I. Popescu-Pasăre declară deschis congresul extraordinar.

D-l C. Dimitriu, președintele filialei Iași, salută prezența d-lui Pasăre și a celorlalți delegați.

Arată apoi scopul congresului. Vorbește de drepturile ce se cuvin cântăreților bisericești cu privire la salarizare, și crede că același drepturi pe care guvernul a făcut-o tuturor celorlalte case funcționărești, o va face și cântăreților bisericești.

D. Popescu-Pasăre arată rolul cântărețului bisericesc în biserică și în societate. „Statul și guvernul trebuie să înțeleagă rolul nostru, întrucât alături de preoți noi suntem pionerii ordinei și ai propășirii cuvântului evanghelic".

Anunță că curbele s'au ridicat și în felul acesta parte din dezideratele cântăreților au fost satisfăcute.

D-sa în haine cerând să se asigure cântăreților bisericești un trai demn.

Dl. *I. Cristea* mulțumește d-lui Pasăre pentru cele ce a făcut de când se află în fruntea asociației.

D. *Reculeț*-Vaslui vorbește despre reorganizarea școalei de cântăreți.

D. *Stanciu*-Focșani arată că toți cântăreții ce primesc salarii dela alte instituții, sunt în urmă cu drepturile ce li se cuvin. Astfel, cântăreții plătiți de biserica Sf. Spiridon, nu au primit salarul de 18 luni. Roagă să se intervină pentru curmarea acestei stări de lucruri.

Manifestație de simpatie pentru Mitropolitul Moldovei

Congresul expediază apoi telegrame d-lor ministru Anghelescu, I. P. S. S. Patriarhului Miron Cristea, preotului Partenie, președintele asociației clerului din țară, etc.

Dela școala de cântăreți congresiștii au pornit în corpore la mitropolia Moldovei, manifestând pentru I. P. S. S. mitropolitul Nicodim. Chiriarhul Moldovei le-a dat binecuvântări arhierești.

Agapa

La orele 1 p. m. a avut loc în sala restaurantului Azuga o masă camarădească unde s'au ridicat toasturi de către d-nii: Popescu-Pasăre, I. Cristea, C. Dimitriu, Pr. Vasilache etc.

După amiază d. Popescu-Pasăre președintele asociației cântăreților, a avut o consfătuire cu președinții filialelor din Moldova. REP.

Biserica Sfintul Sava

Continuarea din pag. I-a

Catapiteasma întrece, prin frumusețe și bogăție, orice așteptare.

In altar, pe sfânta masă, stă o evanghelie, scrisă în limba greacă, legată în aur curat cu o gravură ce denota existența, pe acele timpuri, a unui simț artistic desăvârșit.

La imediata intrare în biserică, se pot vedea crăpături însemnate în ziduri. Părintele Leon, povestindu-mi istoria Mănăstirii, susține că aceste crăpături dăinuesc din anul 1877, când s'a cedat terenul școalei de fete „Sf. Sava". Atunci cu prilejul canalizării lăcașul pentru școală, pereții au crăpat, așa cum se poate vedea și azi, după 59 ani.

Este curios lucru că un monument istoric de valoarea Bisericii „Sf. Sava", a putut fi lăsat pradă ruinii totale. Pentru acest sfânt și istoric lăcaș nu se găsesc banii necesari; dar pentru banchete și călătorii pe Coasta de Azur ale miniștrilor și ministeriabililor noștri, sunt bani destui!

Eminentul jurist al Baroului de Iași d. senator Alfons Herovanu, s'a gândit la Biserica Sf. Sava. A luptat chiar pentru a-i sconta Ministerului de Culte suma necesară reparației.

De pe tribuna Senatului în anul trecut, a demonstrat necesitatea de a salva istoricul monument național, cerând guvernului să se ia măsurile impuse de împrejurări.

Guvernul, prin Ministrul Cultelor, a promis suma de 100.000 lei pentru Biserica Sft. Sava.

Timpul însă a trecut și promisiunea a rămas baltă, cum baltă rămân toate promisiunile ce se fac Iașilor.

Noroc că Asociația „Prietenii Universității" a luat inițiativa particulară de a apela la sprijinul poporului moldovenesc.

In fruntea mișcării stă inimosul ieșan d. prof. dr. Tănăsescu.

Și sânt convins că creștinul sărac așa cum este, de multe ori fără un codru de pâine în casă, va scoate leul din buzunar și-l va da bucuros pentru monumentele ieșene.

Așadar, sus inimele ieșeni și moldoveni, porniți la treabă și Dumnezeu să vă binecuvânteze!

D. C. SOCODOREANU

Un voiaj în camera de bae,

poate fi deseori mult mai important pentru sănătate decât o ședere îndelungată și costisitoare la țară. Apoi călătoria aceasta și-o poate oferi oricine. Un pachet cu Sare naturală de Iod de Bazna este mijlocul de a obține o baie minunată, cu un efect nebănuit, am putea spune miraculos.

Reumatismul și scrofuloza, durerile de oase și încheeturi, bolile de piele și de femei, sunt vindecate radical, datorită renumitelor băi cu Sare naturală de Iod de Bazna.

Sarea naturală de Iod de Bazna se găsește de vânzare la toate farmaciile și droguerille în pachete originale a 1 kgr.

Purgativul cel mai bun? Pilulele de Slănic!

Chestura Poliției Iași
Biroul de Proceduri No. 3373 | 936

Publicație de Vânzare

Conform adresei d-lui Jude Ocol I Urban Iași No. 13476 | 936, se publică spre cunoștința generală că în ziua de 25 Iunie 1936 ora 10 a. m. se va vinde prin licitație publică în Piața Halei, averea sechestrată prin procesul verbal al Comisiei Circ. 3-a din 22 | IV 1931 dela debitorul Manase Sârcu din Iași, domiciliat în str. Dreaptă 4, la pretenția d-nei Rozeta Leon din Iași compusă din: 1 garderob cu 2 uși și un saltar, 1 masă cu 4 picioare dreptunghiulară ambele culoare maro, șase scaune de lemn cu spatar culoare maro, un samovar pentru ceai și două sfeșnice alamă.

Vânzarea se va face pe bani gata în asistența publicului.

Comisar, Gh. Hușanu

După un chef oricât de mic Luați pilule de Slănic.

Banca Națională a Române

PUBLICAȚIE

Se aduce la cunoștința generală că Banca Națională a României are de vânzare 12 mașini, diverse tipuri, foste proprietatea Soc. Sarpat. Automobilele sunt depozitate într'o magazie a fabrice Porecki dela Abator.

Amatorii vor depune oferte închise la Sucursala Băncii Naționale din Iași, până în ziua de 22 Iunie 1936.

Odată cu oferte se va depune și o garanție de lei 10.000 în numerar.

Banca Națională își rezervă dreptul de a hotărî asupra rezultatului licitației.

x „Chino-vinul „Dr. Ratianu cu China, Kola, Guarana, Gențiană și Glicerofosfat de Calciu întărește organismul, dându-i vigoare. Se recomandă cu mare succes convalescenților, și anemicilor, mărindu-le pofta de mâncare. Depozit. Farmacia Dr. Ratianu Cuza Vodă 48.

Dela Institutul copiilor surdo-muți

Societatea pentru ocrotirea copiilor surdo-muți și orbi din Moldova și Basarabia, și-a ținut adunarea generală la Institutul „Marele Voevod Mihai" din str. Zmeu 3.

Dl. prof. dr. Ballif a fost o expunere asupra activității comitetului. Școala are 54 elevi, cu 6 clase și 8 profesori. Elevi fac progrese remarcabile.

Se aprobă bugetul și se alege următorul consiliu de administrație:

Primar Osvald Racoviță, C. Meissner, prof. dr. Ballif, preot I. Țincoca, d-na Elena Ghiulea, d-na Otilia Braunstein, dr. Fühling, M. Isac Moscovici, inspector școlar Tanase, medic șef N. Cădere, d. prof. Jemna directorul Institutului, prof. Ilarion, Nicu Gheorghiade senator și d. C. P. Timofte.

Cenzori d-nii av. N. Georgescu fost sf. primar, C. Marcopoi și ing. Rosen.

x Soții Ghitla și Rivca Herșcovici din Str. Săcărie, au cerut justiției să aplice un sechestru judiciar pe averea imobiliară a soților Paulina și Nuhăm Herșcovici din str. I. C. Brătianu.

x DR. BRENER specialist mamos, boli de femei. Consult 2—6 d. a. Str. Banu.

Pilulele de Slănic: Purgativul cu efect rapid

Negustorii și „săptămânile ieftine"

La „Sfatul Negustoresc" a avut loc o ședință interesantă. S'au adunat un număr de comercianți să protesteze împotriva „săptămânilor eftine". Știm că domnii comercianți au greutăți. Știm că fiscul îi copleșește; știm că tot felul de taxe impovărează prețul unui articol și a și noi înțelegem toate greutățile specifice acestei branșe.

Ne-am așteptat dela dânșii, la o înțelegere chiar a interesului lor. Ad că la sprijinirea acțiunei contra scumpetei și la o acțiune mai ales de intensificare a consumului; ne-am așteptat de la comercianți la o mișcare contra tendințelor carteliste; am îi cerut de la dânșii revendicări în legătură cu contingentarea, cu tarifele vamale, cu taxele pe articole de consum. Insă consfătuirea dela „Sfatul Negustoresc" unde se protestează împotriva negustorilor ce organizează „săptămâni eftine" sau caută să stimuleze consumul și să spargă puțin blocul prețurilor ridicate, ce gâtuie pe consumatori, o găsim deplasată.

Un comerciant are datoria să știe să vândă și în general să vândă mai eftin decât colegul său. Înțelegere între comercianți, înseamnă scumpete și deci desvățarea clientului de a fi consumator

Asta trebue s'o știe promotorii acțiunei pentru scumpete.

LAZĂR MARCU

Un copil răpit

Din cătunul Dancu (comuna Holboca) a fost răpită Luni, de către o țigancă, fetița Tinca Cozianu, în vârstă de 9 ani. Fetița are păr castaniu cu coc, ochi căprii, nas cârn, face gropițe în obraz când râde.

Era îmbrăcată cu o fustuță albastră cu flori, tulpan negru și avea picioarele goale.

Cine o găsește sau află ceva despre dânsa, e rugat să înștiințeze pe Vera Crăciun în Iași, str. Bărboi 6.

Cereți la farmacii Pilule de Slănic. Cutia 10 lei

Ședință comemorativă în Tataraș

Ședința obicinuită de Mercuri seara (17 Iunie a. c.) a organizației partidului național țărănesc, sectorul Tataraș s'a transformat în ședință solemnă de comemorare a activității politice de un an de zile, sub președința d-lui prof. pictor Otto Briese.

După aprobarea unui însemnat număr de cereri de inscriere în această organizație, d-l Briese face un scurt istoric al activității politice desfășurată în cursul anului expirat. D-sa aduce mulțumiri călduroase distinșilor săi colaboratori, comitetului și tuturor membrilor, îndemnându-i la luptă permanentă pentru triumful programului anunțat de d-nii I. Mihalache și prof. N. Costăchescu.

D-l Gh. Berlinschi, secretarul organizației, face darea de seamă și „bilanțul unui an de activitate rodnică.

Iau apoi cuvântul d-nii C. Rollea și Vlad Marievici, cari cu însuflețire, remarcă sprijinul și îndrumarea dată de către d-l prof. V. Petrovanu, președintele de onoare al organizației Național-Țărăniste a Tatarașului.

A urmat apoi o gustare la care au cuvântat d-nii: Rollea, Evstati, Jalescu, Berlinschi, Crețu, Marievici, Buinciuc, membri în comitet, precum și d-nii: farmacist Niculescu și studenții Bulinaru și Loghiceanu.

Ședința a luat sfârșit în cea mai perfectă ordine, marcând un frumos succes al acestei organizațiuni, care în curs de un an, sub președința d-lui Otto Briese și-a împătrit numărul membrilor.

ASISTENT

O zi strălucitoare de primăvară...
o excursie voioasă . . . . , dar

mai întai
NIVEA

Aceasta vă protejează perfect contra arşiţei soarelui, vă procură o senzaţie proaspătă şi răcoroasă, şi absoarbe transpiraţia prea mare.

Crema Nivea Lei 17.- — Lei 77.-
Ulei Nivea Lei 26.- — Lei 80.-

Complicaţii la Societatea Apelor

D. ing. Antistescu a fost suspendat

şi dela Societate şi dela primărie

Ştirea noastră privind suspendarea d-lui ing. Antistescu, directorul technic al S. A. P. I.-ului, se confirmă în totu'.

*

Se ştie că odată cu înfiinţarea Societăţii pentru apă, d. ing Antistescu, şeful serviciului apelor de la Municipiu, a fost trecut ca director technic la Societate.

D. ing. Antistescu, stăpân pe un contract cu Primăria, n'a acceptat noul rol, ci a somat primăria să-i respecte contractul.

Nu convenea d-lui Antistescu noua situaţiune ce i s'a creat,—d-sa motivând că i s'au redus din atribuţiuni.

Şi într'adevăr, se pare că aşa şi este...

*

Cum S. A. P. I. funcţionează de peste două săptămâni,—d. ing. Antistescu, în tot acest interval s'a menţinut în rezervă.

S'a petrecut însă în ultimile zile un *ce*, care a condus la decizia suspendării d-lui Antistescu, hotărîtă Marţi seara de către comitetul de direcţie al S. A. P. I.-ului.

S'a procedat astfel:

Societatea apelor a trimis primăriei o adresă,—prin care se arată atitudinea d-lui Antistescu, şi se precizează că i s'a dat provizoriu, delegaţie, d-lui ing. şef Andreescu-Cale, de a conduce serviciul.

*

D. Pascu Stanciu, primar-interimar, a avut ieri o convorbire telefonică cu d. Oswald Racovitză.

In urma acestei convorbiri, d. Pascu Stanciu a dat o rezoluţie pe cererea societăţii, evidenţiind: „că d. ing. Antistescu, din spirit de sabotare", a refuzat să predeie serviciul apelor nouei societăţi.

Aceeaşi rezoluţie arată că, neîntârziat d. ing. Antistescu trebue să predeie lucrările care privesc societatea, d-lui ing. Duda, iar cele ce privesc Primăria, d-lui ing. Roşescu.

*

Desigur că d. ing. Antistescu s'a conformat deciziei autorităţii comunale.

Urmează ca d-sa să-şi vadorifice drepturile pe căile legale care-i stau la îndemână.

RFX

Precizarea unei atitudini

în jurul ultimelor adunări preoţeşti

In chestiunea constătuirei preoţeşti dela biserica S. Ilie şi atitudinea S. S. pr. profesor Valeriu Iordăchescu, aflăm din loc competent următoarele precizări:

Discuţiunea asupra Vicariatului nu s'a făcut în numele Asociaţiei clerului, ci era o simplă consfătuire intimă a preoţilor prezenţi,—în scopul ca, în mod cu totul discret, preoţii să-şi fixeze părerea lor şi s'o aducă la cunoştinţa I. P. S. Mitropolit. Nu era vorba de un „protest", întrucât era o chestiune care stă în competinţa exclusivă şi necontestată a Chiriarhului. Şi nici un moment, în nici un caz, preoţii prezenţi n'au uitat supunerea şi dragostea ce-o datoresc şi o simt pentru şeful Eparhiei.

După consfătuire, s'a produs o regretabilă şi eronată indiscreţiune. Ceiace trebuia să rămâe strict intim, s'a publicat într'un ziar, şi încă în termeni exageraţi.

S'a creiat astfel impresia că ar exista neînţelegeri în cler şi chiar că s'ar fi schiţat un act de nesupunere faţă de Chiriarh.

Sub impresia aceasta s'a şi produs a doua adunare, a altor preoţi. Pentru a risipi orice echivoc, pr. Iordăchescu s'a prezintat la această adunare, a explicat cazul, şi a delerminat să se redacteze şi să se publice cunoscutul comunicat în care se precizează că n'a fost vorba de nici un „protest" şi că toată preoţimea rămâne neclintită cu întreaga consideraţie şi supunere, alăturea de Chiriarh.

Acesta era lucrul principal care trebuia ferit de orice confuziune. Chestiunea în sine a vicariatului, rămăsese pe planul al doilea.

Ar rezulta deci, de la început până la urmă, că pr. Valeriu Iordăchescu a avut o singură atitudine şi nu şi-a schimbat părerile, — ci şi le păstrează aşa cum publicul şi în special clerul, le cunoaste.

x A fi frumoasă şi atrăgătoare este problema ce rezolvă Crema Miraculoasă. Această cremă distruge petele şi coşurile de pe obraz, albeşte şi catifelează pielea dându-i un parfum delicios. Depozit Farmacia Dr. Ratianu strada Cuza Vodă 48.

Note

Rânduri pentru activitatea

unui preot

sau ce poate face un adevărat slujitor al altarului

Aceste câteva rânduri pe care le dedic activităţii unui preot, nu vor fi poate în stare să prezinte frumuseţea operei lui, aşa cum i-a văzut-o şi înţeles-o sufletul meu, alături de acelea ale enoriaşilor săi.

Preotul *Alex. Popescu* din com. Dumaşti, judeţul nostru, n'a făcut lucruri aşa grozave spre a fi decorat de guvern sau citat spre laudă la comitetul central al vreunei organizaţii politice.

Părintele Popescu n'a organizat sectoare, n'a ţinut întruniri politice, n'a făcut în faţa altarului apologia cutărui mare om de stat şi nici nu s'a amestecat în vreo camarilă cu ecou.

Sf. Sa nu-i făcut se vede din aluatul secolului nostru, de vreme ce nu se amestecă în treburile politice, nu-i plac sforăriile, nu se ceartă cu învăţătorii de la „şefie", ci îşi vede liniştit şi spornic de hazul cu care a fost împodobit.

Insemn aceste rânduri cu prilejul sfinţirei bisericei din satul Hoiseşti, locaş care a fost reparat fără nici un ajutor din afară; numai cu obolul enoriaşilor şi al păstorului lor, s'a adus în stare mai mult decât bună, un locaş ce era paraginâ.

Dar, în afară de activitatea-i zilnică, acum doi ani, acelaş preot Alex. Popescu, tot fără ajutoare, a refăcut biserica din Dumeşti; apoi a împrejmuit-o şi i-a plantat o livadă care acum este mândria comunei.

Toate acestea le-a făcut un preot *modest*, fără trecere la centru poate, dar cu nepărmuită dragoste pentru parohia lui.

Frumoasa realizare a părintelui Popescu ne-a impresionat, tocmai pentru că ea nu e rezultatul mănuirei unor fonduri de la centru şi nu e făcută cu scopuri electorale.

E munca unui adevărat slujitor al altarului, muncă desinteresată spre binele obştesc.

Şi asemenea cazuri sunt atât de rare în zilele noastre, încât ne facem o datorie şi o nespusă plăcere în a căta sârguinţa parohului de la Dumeşti.

AUREL LEON

Chermeză pentru copii

Administraţia grădinii „Azuga" din Piaţa Unirii, a organizat pentru Duminică 21 Iunie 1936, dela 3 la 8 seara, o chermeză pentru copii, cu concursul Teatrului de copii al D-nei G. Comănescu.

Pentru această chermeză sunt aranjate o serie de diferite jocuri şi concursuri foarte distractive,—pentru copii în special: va fi muzică, dans, jocuri de abilitate şi de agilitate,—loterii cu premii foarte frumoase şi multe surprize.

Această iniţiativă este foarte lăudabilă, mai ales în timpurile actuale când grija tuturor se îndreaptă spre copii, şi este o obligaţie din partea tuturor s'o încurajeze, dându-i concursul bine meritat.

Intrarea liberă.

In caz de ploae chermeza să amână pentru Duminecă 28 Iunie a. c.

Expoziţie şcolară

Expoziţia de desemn, modelaj, lucru de mână şi ţesut dela şcoala normală de Conducătoare de Grădini de Copii din Iaş, str. Carp No. 2, este deschisă din ziua de 18 până la 27 Iunie a. c. şi se poate vizita zilnic între orele 9-12 şi 15-19.

Se găsesc de vânzare cu preţuri reduse broderii de mână, rochiţe pentru copii, lucruri în rafie, perne şi carpete ţesute etc.

CEL MAI MARE ASORTIMENT DE
Pantofi de vară
din piele, pânză şi cauciuc, cu preţuri pe jumătate găsiţi numai la
„TEGRA"
STR. CUZA VODĂ 69

La tragerea dela 15 Iunie 1936
au ieşit din
COLECTURA MILIONARILOR
Gheorghe Stănoiu
Lotul cel mare
LEI 6 MILIOANE
Matca No. 18.409 S. I-a la Bucureşti

Lei 400.000	Matca 53.640	la Bucureşti
Lei 200.000	„ 65.412	LA IAŞI
Lei 200.000	Câştigătorii toţi ieşeni	
Lei 200.000	Matca 64.127	la Bucureşti
Lei 200.000	„ 31 228	„
Lei 200.000	„ 51.089	„
Lei 100.000	„ 37.736	LA IAŞI

câştigătorii toţi ieşeni.

precum şi alte multe câştiguri mari de:
100.000, 70.000, 50.000, 30.000 etc.

Sucursala IAŞI
Piaţa Unirei 17
Telefon 24
Lozurile cl. I-a s'au pus în vânzare
Rugăm a le reţine din timp.

Te uimeşte frumuseţea?

Nu-ţi vine să crezi că e reflexul sincer al oglinzii? Şi totuşi nu-i o simplă amăgire. Tenul neted ca de fildeş şi umerii de marmoră sunt astfel în realitate, datorită pudrei D'ARGY.

Pudra D'ARGY

Reclamaţie contra unui funcţionar ieşan

D. Anton Mazurchievici din str. Toma Cozma, a reclamat justiţiei pe d. Gh. Moisiu funcţionar la primăria locală.

Printr'o hotărâre a Tribunalului, d. Mazurchievici a obţinut anularea unei urmăriri din partea primăriei, pentru o datorie imobiliară.

In dispreţul acestei hotărâri, pretinde reclamantul, d. Gh. Moisiu funcţionar superior al primăriei i-ar fi aplicat un sechestru.

D. Mazurchievici susţine că acest sechestru i-ar fi fost aplicat din motive... politice.

Parchetul a dispus cercetări.

REP.

O tânără ieşancă

reclamată parchetului de doi funcţionari municipali

D. Dumitru Scorţeanu agent perceptor la primărie, a reclamat parchetului pe d-ra Ileana Meissner din Şoseaua Moara de foc.

Reclamantul pretinde că venind să aplice un sechestru, însoţit de funcţionarul municipal V. Creangă, d-ra Meissner ar fi devenit agresivă, încercând să-i lovească pentru a-i împiedica să aplice sechestrul.

D. Scorţeanu cere justiţiei să aplice sancţiuni împotriva contribuabilei recalcitrante.

Parchetul a dispus cercetări.

REP.

JUDICIARE

Inalta Curte de Casaţie S. 2-a a judecat la 16 cor. legalitatea adjudecării către d. d-l dr. Naftan Thierer, a imobilului din Iaş str. Nicolina No. 72, proprietatea debitorilor Avram şi Eva Linhard. Aceştia, datorind d-lui Thierer cca. 300.000 lei, imobilul lor a fost scos în vânzare silită şi adjudecat d-lui Thierer.

Un precedent adjudecator, d-l N. Stanciu a făcut recurs contra acestei adjudecări, protestând cum că d-l Thierer n'a achitat şi anumite creanţe privind fiscul şi pe d. Stanciu.

Recursul acestuia a fost susţinut de d-l prof. Eugen Herovanu şi Vasile Teodoru. Inalta Curte, în urma apărării d-lui Thierer de către d-l av. C. Ghimpeţeanu, a respins recursul cu 4000 lei cheltueli, confirmând astfel adjudecarea făcută asupra domnului Dr. N. Thierer.

Pilulele de Stănic: purgativul ce nu face dureri.

Pentru producători

Cooperativele Agricole Cornesti şi Miroslava, invită producătorii care doresc a-şi desface produsele lor, la sediul de desfacere din piaţa Halei, deschis special pentru vânzarea produselor direct de la producător la consumator.

Pentru depunerea mărfurilor şi vânzarea lor, nu se percepe nici o taxă; în schimb se pune condiţiunea ca produsele să fie garantate de calitate şi să fie date spre vânzare sub preţul pieţei.

Informaţii

x D. prof. univ. dr. Grigore T. Popa, directorul Institutului de Anatomie, a părăsit eri Iaşul, plecând la Cambridge (Anglia), unde va ţine cursuri la facultatea de medicină.

D. prof. Popa a fost condus la gară de numeroşi prieteni.

x Duminică, 21 Iunie, are loc la şcoala primară din Popricani, de sub direcţia d-lui V. Dumitriu, serbarea de sfârşit de an.

S'a pregătit un program extrem de bogat, format din coruri, dansuri, recitări şi piesa „Slujnica Maicii Domnului". La serbare contribue şi „Grădina de copii a orfelinatului.

Va urma împărţirea premiilor şi vizitarea expoziţiei de lucru-manual.

x La Teatrul „Grădina Pomul Verde" s'a reprezentat câteva seri dearândul, reuşita operetă *„D-ra face carieră"* de Laslo.

Actorii—în frunte cu talentata subretă Dina König şi M. Bernştein, E. Sadigurschi, I. Ichilevschi, etc.—au culeş aplauze bine meritate.

D. senator Emil Diaconescu a fost numit membru al Oficiului de Studii Legislative de sub preşedinţia d-lui P. P. Niculescu-Bucureşti.

Tereza C. Ionescu cu copii fac cunoscut că Duminică 21 Iunie orele 11 dim., are loc la Cimitirul Eternitate din Iaşi, pomenirea de un an de la moartea scumpului şi în veci neuitatului lor soţ şi tată

Dr. Constantin N. Ionescu
Conferenţiar Universitar

Şi roagă rudele şi cunoştinţele să bine-voiască a asista.

Familia Rotta şi celelalte înrudite, mulţumesc pe această cale tuturor acelora care prin prezenţă, flori, telegrame, prin scris şi verbal, au luat parte la durerea ce au încercat prin perderea scumpului lor

D. ROTTA

Intr'un interior cât de pretenţios poate sta un aparat electric automat FRIGIDAIRE sau BOSCH. In rate mici lunare se vinde la
SOC. LEONIDA & Co. IAŞI
Str. Lăpuşneanu 28

Liceul de fete al Societăţii Ortodoxe Naţionale

Ţine examenul de admitere în clasa I-a la 22 Iunie 1936.

Inscrierile se primesc la cancelaria liceului între 8—12, 3—6.

Elevele meritoase au reduceri de taxă.

Direcţiunea

Epitropia Bisericei „Sf. Ioan Gură de Aur" Iaşi
PUBLICAŢIE No. 29

Se aduce la cunoştinţa celor interesaţi că în ziua de 22 Iunie 1936 orele 2 p. m. se ţine a 2-a licitaţie publică orală în localul casei parohiale din str. Zlataust 6 pentru vânzarea a 500 m. p. teren proprietatea bisericei situat în str. Bucşinescu 12.

Totodată în acelaş local în aceiaşi zi ora 4 p. m. se va vinde prin licitaţie publică materialul vechi realizat din dărâmarea vechei case parohiale, materiale care constau din tablă veche şi lemne de foc.

Condiţiunile de vânzare se pot vedea în fiecare zi între orele 3—5 p. m. la cancelaria Epitropiei.

Tot odată va avea loc concurs de oferte conform devizului şi planului întocmit pentru construcţia ce urmează a se face în curtea bisericei.

Epitropia

x Siiop fortifiant cu fosfor Werner, special contra rachitismului, reconfortant pentru copii şi adulţi slăbiţi de munca intelectuală. Preparat de Farmacia Werner—Iaşi. 30

Grădina
Pomul Verde
Astă-seară la ora 9 jum.
debutul trupei de operete din Cernăuţi în frunte cu mareea artistă
Dina König
se va juca
PREMIERA PREMIERA
Mireasa păcălită
Operetă în 3 acte
Preţuri populare.
Biete la casă

DE INCHIRIAT dela 1 Iulie o cameră frumoasă, mobilată cu acces la bae. A se adresa str. Gheorghe Enescu 6.

TEREN în centru sau aproape de centru, 2—300 m. p. se caută. A se adresa la ziar sub D. D.

SE CAUTA vânzător cu garanţie pentru depozit de vin. A se adresa d-lui Pascaru la Cinematograful Sidoli.

DOCTOR
A. Dascăl
Boli interne Venerice şi Sifilis
Tratamentul blenoragiei la barbaţi şi femei.
Diathermie urologică şi generală.
Consultaţii şi tratamente 7½—10 a. m. şi 2—9 seara
Duminica 9—12 a. m.
Iaşi, str. Cuza Vodă 41
visavis de Camera de Comerţ

ULTIMA ORĂ

D. mareşal Averescu despre situaţia politică

Un regim dictatorial nu poate fi durabil

Bucureşti 19.—In declaraţiile făcute aseară la clubul central din Capitală, d. Mareşal Averescu s'a ocupat în special de dictatură.

D-sa a declarat că acest sistem nu este durabil, căci

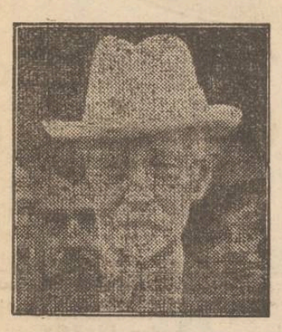

d. MAREŞAL AVERESCU

mai curând sau mai târziu vine reacţiunea.

D. Mareşal Averescu a preconizat canalizarea tuturor curentelor, în împrejurările actuale, în singurul mijloc efectiv pentru a le opri.

„Nu trebue să ne jucăm cu focul, pentrucă ajungem la o catastrofă.

„Cred, a spus şeful partidului Poporului, că venirea la putere pe căi piezişe, prin umilinţi ruşinoase sau prin ameninţări ridicole, va aduce o mare decepţie.

„Partidul Poporului este un instrument de guvernare pe care ţara îl poate folosi pentru salvarea ei".

Ştiri politice

M. S. Regele care a plecat eri la Braşov pentru a lua parte la concursul „Calului de Arme", s'a înapoiat aseară în Capitală.

*

D. prim ministru Gh. Tătărescu înainte de a pleca la Poiana, a avut eri o întrevedere cu d. Titulescu.

*

D. Titulescu a avut ieri o întrevedere cu d. Mareşal Averescu. Întrevederea a durat o oră jumătate dela 12 până la 1 jum.

*

Comisiunea pentru pregătirea congresului liberal, s'a întrunit aseară la ora şase sub preşedinţia d-lui Dinu Brătianu.

*

D. Virgil Madgearu care se află la Paris, a avut eri întrevederi cu d-nii Pierre Laval fost prim-ministru şi De Monzie fost ministru. Apoi d. Madgearu a luat parte la un defun oferit în onoarea d-sale de ministrul francez al comerţului.

In jurul hotărîrei de a se ridica sancţiunile

Paris 19 — D. Yvon Delbos, ministrul de externe, a primit ieri pe d. Clark, ambasadorul Angliei la Paris, care l-a pus în cunoştinţă cu hotărârea guvernului britanic de a propune, în apropiata şedinţă a Ligii Naţiunilor, ridicarea sancţiunilor contra Italiei.

Londra 19 — In şedinţa de ieri a Camerei Comunelor, d. Eden a anunţat că guvernul e pentru ridicarea sancţiunilor.

D. Lloyd George a atacat vehement guvernul, acuzându-l de laşitate.

Călătoria în străinătate a Patriarhului Miron

Bucureşti 19.— Patriarhul Miron a părăsit aseară ţara, plecând prin Triest, Veneţia, Milano spre Montreux, unde va rămâne câteva zile.

Apoi va merge la Paris, unde se va întâlni cu misiunea română compusă din episcopul Andrei Magheru al Aradului, arhimandritul Scriban şi părintele Galdân.

Patriarhul, însoţit de misiune, va vizita Londra, Lincoln şi Gloucester.

La întoarcere Patriarhul va vizita Olanda, Belgia şi Germania.

După ce se va opri la Koeln, Aahen, Berlin şi Dresda, se va întoarce în ţară prin Cehoslovacia şi Austria.

EXPOZIŢIE
de perdele, cuverturi şi feţe de mese din poin-lace şi fillete execuţie artistică de mână găsiţi în permanenţă la magazinul
„LA GHEM"
STR. ŞTEFAN CEL MARE 2 (lângă Fraţii Hirschensohn)

Voevodul Mihai la mormântul lui Ştefan cel Mare

Bucureşti 19.—Marele Voevod Mihai a vizitat ieri la Putna, mormântul lui Ştefan cel Mare.

Voevodul a stat de veghe la mormânt, împreună cu colegii de clasă, dela orele 3 noaptea până la 4 jumătate.

Ieri voevodul a dat examen la un loc cu colegii, la ştiinţile fizico-chimice şi a obţinut nota zece.

Guvernul avizează la măsuri pentru curmarea agitaţiilor şi menţinerea ordinei

Bucureşti 19.— După consfătuirea ministerială, care a avut loc eri la ministerul apărării naţionale şi unde s'au discutat măsurile pentru stăvilirea agitaţiilor şi agresiunilor din ultimile zile, o nouă consfătuire a avut loc aseară la ministerul de interne.

Consfătuirea a fost prezidată de d. ministru Inculeţ şi la ea au luat parte d-nii Luca subsecretar de stat, Sergiu Dimitriu secretar general al ministerului de interne şi general Gabriel Marinescu, prefectul poliţiei capitalei. S'au stabilit măsurile pentru preîntâmpinarea unor noi dezordini.

In cursul serii d. Inculeţ a înştiinţat telefonic pe d. Tătărescu, care se află la Poiana, despre cele întâmplate în Capitală în lipsa d-sale, şi cu măsurile luate de organele poliţieneşti.

*

Mersul instrucţiei judiciare

D. judecator de instrucţie Tretinescu a continuat eri cercetările în legătură cu cele cinci agresiuni săvârşite în Capitală.

Stabilind că petardele au fost făcute de un student de la şcoala superioară de agricultură, magistratul instructor însoţit de un comisar, s'a deplasat eri la această şcoală pentru a-l aresta. Când au sosit judecătorul şi comisarul, studentul în cauză a sărit pe fereastră şi a fugit. El a fost pus în urmărire.

Judecătorul de instrucţie a dispus ca medicul legist să examineze astăzi victimele agresiunilor, pentru a constata în mod legal starea lor.

*

Cei şase arestaţi în legătură cu agresiunile comise, cari au fost cercetaţi până acuma la prefectura de poliţie, vor fi înaintaţi astăzi la cabinetul de instrucţie unde vor fi supuşi unor lungi interogatorii.

Starea victimelor

Starea d-lui dr. Blumenfeld care a petrecut o noapte agitată, continuă a fi staţionară. Pe ziua de eri i-a fost pus în gips un deget dela mână.

In cursul zilei de eri s'au interesat de starea d-lui dr. Blumenfeld, numeroase noi personalităţi între cari d-nii Victor Antonescu ministru de finanţe, Răteseu, preşedinte la Inalta Curte de Casaţie, Victor Bădulescu subsecretar de stat, Armand Călinescu, deputat Tătăranu etc.

D. Victor Imandi cari se află la Iaşi, a însărcinat pe d. Valeriu Dogariu directoru d-sale de cabinet, să prezinte d-lui dr. Blumenfeld urările sale de însănătoşire.

*

Academia de Inalte Studi Comerciale a eliminat dela o sezIune de examen pe studentul Toma Simion, unul dintre agresori.

*

Ziarul „Dimineaţa" anunţă astăzi că membrii redacţiei, administraţiei şi atelierelor au înştiinţat autorităţile că sunt înarmaţi şi că vor răspunde în consecinţă oricărei noi agresiuni.

Cum a fost observată la Iaşi eclipsa de soare

Din cauza timpului noros, cu tendinţe de ploae, ieşenii deşi s'au sculat dis-de-dimineaţă, n'au avut prilejul să poată urmări evoluţia rarului fenomen ceresc.

Eclipsa de soare pentru Iaşi, a început cu aproximaţie la ora 5 şi 10, şi a durat până la 7 şi 5 minute.

Faza maximă, când discul solar a fost acoperit circa 85 la sută, a fost la ora 6 şi 2 minute.

Abea către sfârşitul eclipsei, cerul s'a limpezit puţin şi ieşenii au putut vedea soarele în formă de secere, când începuse să crească.

Totuşi fenomenul a fost urmărit de foarte mulţi cetăţeni, mai ales că se dăduseră explicaţii la radio, transmiţându-se şi observaţiile posturilor de difuziune din Rusia.

In timpul eclipsei, un avion din flotila locală de aviaţie, a evoluat tot timpul la o înălţime mare, urmărind fazele şi luând fotografii.

Ştiri poliţieneşti

Incăerare între poliţie şi răufăcători pe str. Gării

S'au tras şi focuri de revolver. - Doi răniţi

Câţiva poliţişti făcând o razie pe str. Gării, au arestat pe un anume Varlaam Teodor, urmărit pentru furt. Pe când îl conduceau la poliţie, câţiva indivizi au năvălit asupra agenţilor, cu scopul de a-i înlesni lui Varlaam Teodor, fuga. Intre poliţişti şi bandiţi s'a produs o gravă încăierare, în toiul căreia s'au tras 6 focuri de revolver. Doi răufăcători,—anume Ion Dinischi şi cunoscutul pungaş Maslovici, — au fost răniţi. Ei au putut fi arestaţi. Teodor Varlaam şi ceilalţi bandiţi au reuşit să dispară.

Un caz curios

D. Ion Ştiubei din str. Sărăriei 114, a reclamat poliţiei că aseară s'a oprit în faţa casei sale o trăsură cu doi cai în care se aflau patru tineri elegant îmbrăcaţi. Unul dintrânşii a sunat la uşa reclamantului. Servitoarea venind să-i deschidă, tânărul a întrebat-o dacă d. Ştiubei e acasă.

La răspunsul afirmativ al fetei, necunoscutul s'a urcat din nou în trăsură şi s'a plecat.

Spargere îndrăzneaţă

Gardianul Alex. Ciornea dela „Fiducitatea", a zărit astă-noapte pe cunoscutul pungaşul Romiţă, dând târcoale cârciumei d-lui Frantz Blumenfeld din str. Zugravi 10. Apropiindu-se de local, gardianul a văzut doi răufăcători, operând înăuntru.

La faţa locului au sosit imediat doui sergenţi cari au somat pe răufăcători să se predea. Aceştia au luat-o însă la fugă şi atunci sergenţii au tras asupra lor trei focuri de revolver. Hoţii au reuşit însă să dispară. S'a constatat că până ce venise poliţia, răufăcătorii au reuşit să transporte o importantă cantitate de marfă.

— Săteanul V. Condurache din com. Gropniţa-Iaşi, a reclamat că astă-noapte, pe când se afla la hanul Aron Aron din str. Conta 2, un necunoscut i-a sustras din buzunar 1600 lei. REP.

x **Reuniunea femeilor Române** — Duminică 21 iunie ora 10 a. m. are loc la şcoala „Reuniunea femeilor române" din str. Săulescu, serbarea de fine de an cu împărţirea premiilor, precum şi deschiderea expoziţiei de lucru.

Persoanele care se interesează de aceasta, sânt rugate să participe.

Moartea lui Maxim Gorki

Moscova 19 —Marele scriitor rus Maxim Gorki a încetat eri din viaţă.

Inmormântarea va avea loc mâine 20 iunie, orele 18.

Funeraliile se vor desfăşura la piaţa roşie.

Guvernul va lua parte printr'o delegaţie numeroasă de comisari ai poporului.

S'a numit o comisiune care să ia în primire moştenirea literară a defunctului.

Oribil asasinat în centrul oraşului Tg. Frumos

Văduva răposatului mare rabin Fritsch asasinată şi jefuită

Tg. Frumos 19. — Indivizi rămaşi necunoscuţi, s'au introdus astă noapte prin spargerea unei uşi, în locuinţa D-nei Haia Fritsch soţia răposatului mare rabin Fritsch, o femeie în vârstă de 80 ani care locuia singură în casa ei din str. Cuza-Vodă.

Tâbărând pe dânsa în timpul dormii, bandiţii i-au aplicat câteva lovituri, lăsând-o în nesimţire. Hoţii după ce au văzut că i-a dat sufletul, au răvăşit prin casă, furând lucrurile mai de preţ şi o sumă de bani. In zorii zilei gardistul din post făcându-şi revizia, a dat peste cadavrul bătrânei.

Fiind anunţate organele poliţieneşti, au sosit imediat la faţa locului dl. şef de Poliţie Simu, secondat de către agentul special Dumitrescu cari au început cercetările. *Calmet*

DURERI DE CAP,
ORICÂT DE CHINUITOARE, ORICÂT DE GRELE ALUNGĂ IMEDIAT
NOVAL
Antinevralgic cu efect sigur şi nevătămător.
Cereţi la farmacii cutii originale

Procesul ing. Ciulei

Bucureşti 19.— Procesul inginerului Ciulei nu va putea fi judecat la 25 Iunie, din cauză că d. procuror Barbu Stoenescu va susţine acuzarea în procesul nenorocirii de la Cotroceni.

Nici un alt procuror nu vrea să primească să susţie acuzarea în procesul Ciulei, nefiind dovezi împotriva acuzatului.

Informaţii

x TENNIS-CLUBUL-IAŞI organizează pentru zilele de 20 şi 21 Iunie, Sâmbătă şi Duminecă, un concurs de tennis pentru doamnele şi domnii începători.

Câştigătorii vor putea juca tot timpul anului pe terenurile Tennis-Clubului de la Strand, în mod gratuit.

Concursul are loc la Strandul Ieşilor pe terenurile Tennis-Clubului.

Condiţiuni de înscriere: 50 lei de persoană. Inscrieri la dl. Victor Stoclosa antrenorul Tennis-Clubului.

Comitetul

x **Combaterea concubinajului.**— Ministerul de Interne a trimis o circulară prefecturei în care se arată neajunsurile concubinajului şi întinderea lui la sate.

Se cere o campanie viguroasă dusă de învăţători şi preoţi, prin conferinţe, pilde etc., pentru a se ameliora această stare de lucruri, dăunătoare intereselor naţionale.

Eclipsa Solară văzută de prof. Picard

Bruxelles 19.—Azi dim. la ora 6 eclipsa solară totală a fost văzută de Prof. Picard în sfera balonului stratosferic la o înălţime de 15.000 km. In momentul când soarele fu complect acoperit, asistentu său întrebându-l ce se vede, Prof. Picard, care privea prin telescop îi răspunse: „Se zăreşte mare de tot, o firmă albă cu litere negre, apăsate, pe care scrie No. 82, Brătianu Leon Goldenberg, cumpără aur, dinţi, bijuterii şi plăteşte cel mai bine din Iaşi. Ţine deci minte No. 82 Brătianu vis-a-vis de str. Mârzescu, şi te vei convinge.

A. 32

V'aţi intoxicat ? Luaţi îndată Pilule de Slănic

ORA 12

Se va interzice publicarea articolelor ataţătoare

Bucureşti 19.—Azi dimineaţă a avut loc o consfătuire la ministerul de interne, spre a se lua măsuri în legătură cu tulburările din ultimul timp.

Au participat d-nii Inculeţ, Sergiu Dumitriu, prefect de poliţie Gavril Marinescu, Barbu Părăianu, comandant al jandarmeriei, etc.

Ca o primă măsură, s'a hotărât ca cenzura să oprească publicarea oricărui fel de articol instigator, atât în gazete de partid, cât şi în cele informative.

După amează vor fi convocaţi toţi directorii de gazete; spre a li se da dispoziţiuni în acest sens.

D. prim ministru G. Tătărescu soseşte azi după amează în Capitală.

Imediat va avea o consfătuire cu d. Inculeţ, care va fi urmată de un Consiliu de miniştri, spre a se discuta ultimele măsuri de ordine.

Efecte ciudate ale eclipsei de soare

Bucureşti 19. - Eclipsa de soare de azi dimineaţă, a provocat la Constanţa fenomene curioase.

Marea a fost colorată în 6 culori, iar păsările s'au întors la culcare.

In Dolj sătenii au ieşit cu tobe şi tingiri, făcând sgomot, spre a apăra soarele de „vârcolaci".

Marile fraude cu devize de la Cernăuţi

Cernăuţi 19.— In legătură cu excrocheriile cu devize ale firmei Gottesmann et Comp. cercetările au stabilit că Banca Naţională a fost frustată cu circa 300 milioane.

Sistemul era similos aceluia al lui Grosz-Cagero, adică falsificarea formularelor A. B. C.

Firma se ocupa cu export de ouă şi păsări.

A fost arestat Brael Gottesman, principalul acuzat.

x „LUNA IAŞILOR" a luat sfârşit oficial, eri la amiază.

Din calculele făcute de Serv. Contabilităţii municipale, reesă că s'au încasat din bilete 235 mii de lei; ceiace înseamnă că Expoziţia a fost vizitată de 23.500 oameni plătitori a 10 lei biletul.

Parcul expoziţiei, rămâne deschis toată vara, intrarea fiind liberă.

x ***Doctorul M. Ovid*** *fost asistent al clinicelor ortopedice din Viena, specialist în ortopedie şi chirurgie ortopedică, tratează şi operează maladiile oaselor şi ale încheieturilor, fracturi şi luxaţii, tuberculoza coloanei vertebrale, artritele cronice, diformaţiile înăscute şi dobândite ale membrelor şi coloanei vertebrale, paraliziile musculare,— paraliziile infantile—luxaţia congenitală a şoldului.*

Tratamentul piciorului plat dureros cu Einlagen după model gipsat.

Proteze, bandaje şi aparate ortopedice.

Consultaţii dela 3—6 str. Elena Doamna 27 Iaşi.

V'aţi stricat stomacul ? Luaţi pilule de Slănic.

CHARLES
BOYER
în ultima şi cea mai impresionantă a lui creaţie
TUMULTES
(Trupuri chinuite)
DE LUNI LA ROXY

CINEMA SIDOLI
ASTĂZI
dela 3—12 noaptea, 2 grandioase premiere
cu preţuri excepţionale de vară
18 şi 8 lei
Prietenie
în regia lui Cecile B. de Mille cu Judith Allen şi Richard Cronwell.
Al doilea film
TOPAZE
o reuşită comedie franceză de Marcel Pagnol
Completare:
JURNAL SONOR CENTURY

Doamna
Dr. C. Parhon Stefănescu
Medic Primar al Spit. Socola
Boale nervoase şi ale glandelor cu secreţiune internă
Consult. 2—4 p. m.
Strada I.G. Duca No. 16
(fostă Muzeloi)

DOCTORUL
R. DAMSKER
Medic de Spital
Str. Ghica Vodă No. 32
MEDICINA INTERNA
SIFILIS ŞI GENITO-URINARE

DOCTOR
SOLO SCHREIFEL
Specialist în Boli de piele Venerice, syfilis
Diagnostic precoce al syfilisului prin examenul ultramicroscopic
Diathermie
Raze Ultra Violete
consultaţii şi tratamente
7—10 dim. şi 2—9 seara
Str. Anastasie Panu 70
(vis-a-vis de Palatul Administrativ

ANUL XXXII No. 8759

ABONAMENTE

Lei 350 . . . . pe un an
„ 180 . . . . „ 6 luni
„ 90 . . . . „ 3 „
„ 1000 . . Instituții publice

ATELIERELE TIPOGRAFICE
IAȘI. — STR. LĂPUȘNEANU 37

Telefoane { Redacția 391 / Administrația 394 / Serviciul de noapte 367

1 LEU

OPINIA

Ziar popular cotidian

DUMINICA 21 IUNIE 1936

OPINIA SERIA 66-a

PREMII Gratuite BON No. 25

STAREA DE AGITAȚIE

și prelungirea guvernării liberale

De câteori se produc agitațiuni publice și manifestări în afară de lege — și se produc cam des, de o bucată de vreme — lumea își pune în față două ipoteze:

a) sau guvernul nu poate menține ordinea

b) sau guvernul *nu vrea* să menție ordinea.

Prima ipoteză trebue înlăturată, pentrucă este cu neputință ca un guvern (mai ales într'o țară indolentă ca a noastră), să nu poată impune ordinea în stat. Ba chiar se știe că guvernele noastre au un ascendent dictatorial și abuziv asupra tuturor instituțiunilor obștești.

Deci guvernul *nu vrea* să menție ordinea; sau mai binezis, aranjează în așa fel chestiunile de ordine publică, încât să tragă anumite foloase.

Intr'adevăr,

S'au creat în opinia publică curente contrare, gata oricând să se manifesteze vijelios.

Pe lângă atâtea partide politice cu organizațiile respective și cu clientela lor electorală, s'a promovat —direct, sau indirect—curentul național-creștin potrivnic curentului-țărănist.

Intr'o stare permanentă de agitație, e foarte greu (aproape imprudent) să se procedeze la o schimbare de regim și să se efectueze alegeri generale.

Alegerile ar deveni un scandal, aproape un masacru,—mult mai mult decât am înregistrat în alegerile parțiale de la Suceava și Mehedinți.

Concluzia? Trebue să se menție starea actuală; adica liberalii să rămâe la putere.

Socoteala aceasta a avut succes. Guvernul Tătărescu s'a menținut mai mult decât îi îngăduiau puterile. Și se va mai menține.

Iată pentruce trebuesc anumite agitații publice.

Nu știm însă dacă, mai târziu, politica aceasta de destrămare nu va lovi chiar în partidul liberal!

LR.

In actualitate

Premii școlare cumpărate de părinți

O problemă a învățământului primar

Deși unii pedagogi sunt împotriva premiilor școlare găsindu-le întrucâtva dăunătoare, noi nu le vom tăgădui importanța lor.

Premiul este o binemeritată răsplată a sârguinței școlare din trecut și un imbold pentru viitor, dar numai atunci când este dat în mod chibzuit.

Spunem aceasta, pentrucă vitrega vremurilor ne-a prilejuit să vedem cazuri în adevăr interesante și dacă vreți curioase, mai ales în ceia ce privește învățământul primar.

Deoarece autoritățile școlare nu mai au fonduri pentru a cumpăra premii, învățătorii apelează la punga părinților.

Asta mai ales la oraș, unde părinții își dau mai bine seama de rolul premiilor.

Și atunci se utilizează na multe procedee, cari duc însă la rezultate cu totul contrare celor așteptate.

Astfel dacă se percepe o taxă de la fiecare părinte, pentru a se cumpăra cărți de premii, se nasc nemulțumiri urmate de scandal, cum a fost cel de anul trecut mi se pare, la o școală primară locală.

Se aduc diferite învinuiri direcțiunei și se ceartă părinții celor nepremiați.

La unele școli, părinții elevilor premianți sunt rugați să cumpere singuri premiile pentru copiii lor.

Și atunci se pot vedea cazuri, când premiantul I fiu de om sărac, nu primește nici o peniță în timp ce premiantul IV, cu tată bogat, primește o duzină de cărți și caete.

Vă puteți închipui lesne ce dee își face despre premii bietul fruntaș al clasei, când pleacă spre casă posomorât, privind cu jind vraful celui cu stare.

S'a încercat pe la unele școli să se împartă echitabil cărțile, dar au sărit părinții cari le cumpăraseră și s'au născut iarăși neînțelegeri.

Iată de ce unii institutori ne-au împărtășit părerea că ar fi mai bine ca din taxa către comitetul școlar, pe care o plătesc obligator elevii și este destul de ridicată, să se cumpere premii.

Vor fi desigur modeste, prea mici poate.

Dar mai bine să primească elevul un simplu creion, pe care să știe că l-a câștigat prin muncă și i se dă de către școală, decât 20 de volume pe care le-a adus singur de acasă.

Nu ne îndoim că membrii corpului didactic sunt de aceiași părere.

AUREL LEON

Ce se întîmplă în Spania!

Un punct nelămurit al situației europene, îl constitue Spania. De câtva timp, s'a întronat anarhia în această țară. Pe baza votului popular, s'a constituit un guvern de stânga,—însă de stângă burgheză. Elementele comuniste, foarte numeroase, duc lupta mai departe, cu mijloace violente. Zilnic se produc ciocniri de stradă, asasinate, vandalisme. Violența este în special îndreptată împotriva Bisericei catolice; iar guvernul n'are forță suficientă pentru restabilirea ordinei. Și nu se poate ști unde se va ajunge.

In clișeu, câteva arestări la Madrid, în urma unor tulburări muncitorești.

IDEI ȘI FAPTE

Maxim Gorki

Aflând că Maxim Gorki e grav bolnav, cei care l'au iubit pe celebrul scriitor rus și-au amintit de suferințele pe care le-a îndurat timp de decenii.

Cei care l'au iubit... Dar cine n'a iubit și chiar n'a divinizat pe poetul tuturor oropsiților și umiliților? Pe

MAXIM GORKI

cine n'au înduioșat până la lacrimi scrierile lui Maxim Gorki? Cine n'a rămas profund impresionat de chipul în ca e parcă numai dânsul s'a priceput să zugrăvească suferințele celor demoșteniți; să redeie aspirațiunile și visurile lor?

O jumătate de veac — o viață de om—a cântat neîncetat MaximGorki "martirajul celor mulți, identificându-și existența cu a lor, arzând de aceleași dorinți, visând să fie dragoste, frăție și fericire printre oameni.

Nimeni n'a înțeles, mai bine ca dânsul, sufletul mulțimii; nimeni nu s'a învrednicit să pătrundă, ca el, în adâncurile acestui suflet chinuit și să-i lumineze toate colțurile.

Maxim Gorki a scris cândva: „Despre cel care trăiește ca un vierme, nu se vor cânta cântece și nu se vor spune legende!"

El însă n'a trăit degeaba pe acest pământ.

Despre Maxim Gorki — supremă satisfacție— omenirea recunoscătoare, nu va vorbi decât de bine.

I. L. BASARABEANU

Generațiile se îmbulzesc

la poarta vieții

Suntem în anotimpul examenelor, și a tot soiul de concursuri școlare. Adică sezonul când 20 la sută din părinți își pun chinuitoarea întrebare: ce facem din odraslele noastre? Căci odraslele reușesc să treacă prin toate examenele ce le întâmpină.

Victorioșii, împodobiți cu coroane de stejar pe cap, gata să lupte și să învingă, se înghesue la poarta vieții, cerându-și dreptul la existență.

Ce facem din copii noștri? In fiecare an, aceiași întrebare încărunțește alte tâmple și exaspereasă mii de existențe.

Din nenorocire, această întrebare e o realitate mult mai interesantă pentru țară, decât conflictul dintre d-nii Brăteanu și Tătărescu, sau Maniu-Costăchescu.

Generațiile se îmbulzesc unele peste altele, la poarta existenței și trepidează nerăbdătoare, cerându-ne nouă, —celor cu brumă de experiență—soluție; și noi până una alta, reușim să le recomandăm oțelirea mușchilor și obișnuința portului de revolver.

Copiii noștri devin din ce în ce mai practici. Nu-ș mai lasă plete, nu filosofează prin funduri de grădini și nu suspină pe lângă plopii țără soț după doi ochi albaștri, întrucât și ochii albaștri au devenit și ei combatanți în lupta cea mare pentru bucata de pâne. Copiii noștri ne întreabă ce posibilitate le dăm pentru a-și câștiga mai ușor o bucată de pâne.

Câți dintre oratorii politici de la răspântiile României Mari, își pun această teribilă întrebare? Câți dintre dânșii sunt pregătiți să răspundă la această istovitoare întrebare? Câți dintre dânșii iau în serios întrebările, marile întrebări pe care un întreg popor le pune acelora ce sunt gata să-și iee răspunderea „guvernării"?

LAZĂR MARCU

Din toată lumea

Educație

Lângă Brașov, s'a săvârșit o crimă, al cărei mobil era jaful. Autorul este elev al unei școli secundare din București.

Așteptăm ca d. dr. Angelescu ministrul instrucției, să dea ordine severe pentru supravegherea... elevilor din provincie!

Nu glumim de loc.

S'au mai înregistrat multe năzdrăvănii ale elevilor din București. S'au produs asasinate, furturi, acte imorale etc. Și atunci ministerul instrucției a reglementat sever supravegherea școlarilor pe străzi, a pus restricții la frecventarea spectacolelor; ba chiar a introdus și orarul școlar după amează. Insă toate acestea... numai în provincie! Parcă provincia ar fi fost de vină că mediul luxuriant al Bucureștilor pervertește copii, acolo, în Capitală.

Este însă vechea mentalitate pidosnică, cum că Bucureștiul trebue să acumuleze toate avantagiile, iar provincia să tragă loaște ponoasele. Și de aceia, în mod instinctiv, s'au edictat sancțiuni numai împotriva școlarilor din provincie, ca urmare a bâstemățiilor unor școlari din Capitală...

Ne așteptăm ca sistemul să continue.

Maxim Gorki

Literatura mondială e îndoliată de perderea unuia dintre cei mai mari scriitori.

Maxim Gorki (Alexe Peșkov) celebrul literat rus, a murit în vârstă de 68 de ani.

Gorki s'a născut în orașul Nijni-Novgorod, în anul 1868. Fire răzvrătită, a cunoscut încă din fragedă copilărie, asprimea unei vieți sbuciumate. In vârstă de 9 ani, a început să vagabondeze și, pentru a putea trăi, a încercat diverse meșteșuguri.

Dealtfel, viața nomadă a marelui Gorki se va oglindi mai târziu în toată opera sa.

Maxim Gorki începe să se afirme în literatură prin anul 1892. Dăduse la iveală câteva nuvele printre care și „Makar-Ciudra", nuvelă care marchează primul său succes răsunător.

In anul 1901, Gorki debutează în politică, ca membru al partidului revoluționar. El este arestat în mai multe rânduri și între anii 1906—1913, trăește în străinătate.

Maxim Gorki era bun prieten cu Lenin și împreună cu acesta, el a întemeiat o școală de propagandă revoluționară.

In timpul revoluției se întoarce în Rusia, însă nu se poate înțelege cu conducătorii bolșevici, Pleacă la Sorento (Italia) și stă până în anul 1928. Revine apoi în patrie, unde a trăit până în ultimile sale clipe.

Operile lui principale sunt: „Makar-Ciudra", „Mama", „Viața mea", „Igor Bolicef", „Conovalov", „Azilul de noapte" etc., traduse în 50 de limbi.

m. c.

Congresul piticilor

Dintr'o recentă statistică publicată într'un ziar unguresc, se constată că în toată lumea sunt 10 mii de pitici.

Ungaria este țara unde trăiesc cei mai numeroși liliputani. Din cei 261 pitici câ există în acest stat, numai 50 sunt pitici adevărați. Ceilalți sunt născuți din oameni normali, care n'au atins înălțimea obișnuită.

Piticii din Ungaria au hotărât să ție anul acesta un congres mondial unde să-și formuleze revendicările. Ei au ales președinte pe Jules Gout, un pitic care măsoară numai 75 cm. înălțime.

Jules Gout e poreclit „Führerul Liliputului" sau „Milimetternich". El este „marele" om al piticilor, în care liliputanii și-au pus toată nădejdea...

Un soț periculos!

Friederich H. un tânăr american, s'a căsătorit nu demult cu o frumoasă domnișoară din Chicago. După scurt timp însă, tânăra soție a cerut să fie despărțită de bărbatul ei, pe motiv că acesta e...periculos!..

Intr'o zi, Friedrich a silit-o să se urce în automobil, a dat viteză maximă mașinei și într'o goană nemaipomenită a plimbat-o prin tot orașul. Tânăra femee a leșinat de groază.

Altă dată, temerarul soț a luat-o în avion și a început să facă o serie de „loopinguri" și acrobații, încât biata femee era cât pe ce să înebunească de spaimă.

In fața judecătorului, Friederic a declarat că voia să obișnuiască nevasta cu emoții puternice!...

Imprejurimile Iașului

- Câteva amintiri -

de RUDOLF SUȚU

Observațiunile făcute într'un articol din „*Opinia*", privitoare la împrejurimile admirabile pe cari le are Iașul nostru, dar cari sunt cu desăvârșire părăsite, îmi răscolesc din nou amintiri asupra felului cum a fost și ce a fost Iașul, cu ani în urmă.

In ziua de 15 August a ie-cărui an, în ziua de adio a verei și zi de prevestire a toamnei, la hramul „schitului Tărâță", în mica bisericuță a schitului, năvălea lumea, neveste cu copii în brațe, copii care'și sug degetele de foame și necaz, femei îngenunchiate înaintea icoanelor ascunse între flori galbene de câmp, flăcăi evlavioși și moșnegi încovoiați în rugăciuni. Și, după slujbă, se așterneau pe iarbă verde, tacâmuri, gărăfi pline și sub cerul înveninat se îmbuca și se bea, în sunetele sentimentale ale tarafelor de lăutari, iar țăranii jucau hora cu chiote și cântece...

In arzătorul Iulie, în trenul de plăcere de la Ungheni—Unghenii români de altă dată —cu 1 leu 50 bani, urcai în unul din cele 30—40 vagoane, toate pline de lume și când coborai în Ungheni, din gară te primea vestitul lăutar Arghir și iligornistul Curechi, cari cântau în grădina cunoscută a lui Sinică. Iar alt taraf de lăutari cânta pe malul Prutului...

D'apoi petrecerile dela Valea Adâncă, dela Viața lungă, de la Socola care era un paradis, cu păduri seculare, cu sute de ghiveci cu flori, cu jocurile de apă, cu priveliști minunate, ca și la grădina Pester, de la Copou, înțesate veșnic de lume plină de voioșie.

La Perjoaia, la Leagănul Fluturilor, la Zaharia, prin corturi și colțuri se'ntindeau petreceri. Sub corturi, erau și... representații teatrale, cu 20 de bani intrarea. Pentru 10 bani loveai de trei ori cu ciocanul într'un cui de lemn, care isbea o verigă de fier ce urca pe un băț, până la o înălțime, unde era o petiță. Când pocnea, însemna suma orței și cel ce bătea cu ciocanul, arunca o privire victorioasă în jurul său.

Iar la Repedea, cu cotituri de șosea, cu căsuțe scunde ascunse în verdeața tânără a primăverei, cu nenumărate dealuri pătate de verdele deschis al viței și de albeața veselă a sătișoarelor. La Repedea erau priveliști măreți pentru ieșenii cari coborau apoi deaici spre schitul lui Tărâță, din cerdacul căruia priveau adânca și bogata vale a Buciumului.

Acest colțișor de rai era odată o bogăție a Iașului nostru, unde ieșenii își petreceau zilele de vară.

Nu erau mai puțin vesele petrecaniile dela Șoituz. Cu tramvaele încărcate, urcau ieșenii dealul Tatarașilor, tramvae împodobite cu crengi de tei și cu verdeață. Iar la Șoituz, pe mese ca la țară, sosea pe dată tulburelul de 40 bani litrul.

In împrejurimile orașului nostru, se aflau odinioară nenumărate grădini, vizitate în timpul verei de ieșenii pe cari îi alunga arșița soarelui din timpul zilei. La Copou, în grădina Pester ieșenii petreceau la aer curat, în mijlocul unei sere frumoase de trandafiri și în sunetul muzicei gardei civice, de sub conducerea capelmaistrului căpitan Menoti Benoti, de care ieșenii își mai amintesc. El purta barbișon a la Victor Emanuel și era foarte cunoscut la Iași.

Și la „Viața Lungă", înființată în vechiul spital rusesc de altă dată din dealul Copoului, clădit de Ruși în anul 1877 în timpul războiului, câte petreceri nu s'au făcut în timpul verei de către ieșeni? Ședeau ceasuri întregi tolăniți pe iarbă și nu se trezeau din somnul lor înviorător, decât atunci când moș Guță îi zicea din scripca lui, cântece care mergeau drept la inimă.

Iar la Stânca, în trăsuri cari soseau pline de praf, coborau ieșeni, veseli, veniți să petreacă câteva ore, aici la Stânca,—legătura cu trecutul, în tot ce vedeau, parcul, copacii seculari, aleia tunsă, biserica,—toate aducătoare aminte de ce a fost cândva.

RUDOLF SUȚU

In goană după aur

Se împlinește o jumătate de veac dela fondarea orașului Iohannesburg (Africa). Intemeiat în anul 1885 acest oraș s'a desvoltat cu o repeziciune uimitoare, datorită atracției pe care o exercită bogatele sale mine de aur.

Astă-zi populația acestui oraș depășește un milion de suflete, dintre care 300 mii locuitori albi și 700 mii indigeni.

Savanții geologi socot însă că regiunea Iohannesburg e în declin, deoarece aurul se găsește din ce în ce mai puțin, iar peste 40 de ani, zăcămintele acestui metal prețios vor fi complect sleite..

S'A REDESCHIS S. KAHANE

vechiul magazin de coloniale și delicatese din Piața Sf. Spiridon

IN STRADA I. C. BRATIANU Nr. 140

(vis-a-vis de Casa Asigurărilor Sociale)

Complect renovat, bine asortat, și vinde **tot cu prețuri eftine**

Stațiunea Balneo-Climaterică

IACOBENI

s'a deschis la 1 Iunie, având in stabilimentul nou construit, băi de apă sulfuroasă radioactivă și băi de arnică cu adausuri de sare de cetină, precum și băi de nămol preparate cu apă sulfuroasă, cu reacțiuni curative deosebit de bune. Indicate în reumatism, gută, boli de piele, scrofuloză, fenomenale la ischias (sciatică); băile de arnică, cu adausuri, sunt excelente pentru întremarea copiilor debili, rachitici, scrofuloși, anemici și pentru femei slăbite după nașteri grele și avorturi.

Restaurante și locuințe eftine (500—2000 lei). Multe și variate distracții și excursii. Prețul băilor de putină: Iunie, Septembrie lei 40, Iulie, August 60 lei; de nămol: Iunie, Septembrie 80 lei, Iulie, August 90 lei.

Gară, poștă, hoteluri, pensiuni, etc. Masă: 60—80 lei zilnic. *Comisiunea balneară*

Fața impecabilă caracterizează femeia frumoasă / Fața frumoasă, roză, fină catifelată, obțineți numai prin intrebuințarea cremei „Génius" a d-rului Földes

PISTRUILE, coșurile, sbârciturile și orice defecte ale feței dispar în scurt timp prin intrebuințarea

CREMEI GÉNIUS

Se folosește separat crema de zi și crema de noapte. Intinerește, înviorează și infrumusețează fața. Prețul unui borcan de zi 50 și de noapte 50 lei. Intrucât CREMA „GENIUS" nu se găsește deocamdată la parfumerii, drogherii sau farmacii, comenzile din provincie se vor adresa prin carte postală direct farmaciei Dr. Földes Arad, Str. Eminescu 21. Comenzile se expediază prin poștă cu ramburs.

—La cumpărarea covoarelor orientale— de orice mărime, adresați-vă direct primei surse

TEBRIZ

EXPOZIȚIE PERMANENTA Strada Lascar Catargi No. 43

Cumpărând la prima sursă realizați 50 la sută reducere față de ambulanți. Rugăm a ne vizita spre convingere

COAFEZA ROZA

care a lucrat la „Paula" a deschis un elegant salon de coafură impreună cu

COAFORUL KLEINER

str. Lăpușneanu No. 21, vis-a-vis de Campus & Bassa, înzestrat cu aparatele cele mai noi.

AZI la ROXY triumful cinematografiei moderne

BILETUL DE O MIE

cu GEORGES MILTON și GABY MORLAY

Al 2-lea film **Valsul de adio**

Miky Maus și Pathe Nathan complectează programul

TESTA

TRAGE-DURERE A

Antinevralgic neintrecut

MIGRENE-RĂCELI-GRIPĂ

Insertie

Primim următoarele:

In legătură cu articolul d-lui Lazăr Marcu publicat eri în ziarul nostru sub titlul „Negustorii și săptămânile eftine" d. Friedrich Schwartz proprietarul magazinului Carnaval, ne aduce la cunoștință, că intr'adevăr d-sa permanentizând „Săptămâna Eftină", a provocat printre unii din colegii d-sale de breaslă o adevărată campanie de sabotare. Voiajorii, engrosiștii și fabricanții de galanterie sunt amenințați că nu se vor mai bucura de comenzile acestor comercianți dacă vor mai livra marfă d-lui Schwartz.

Desigur că cele de mai sus caracterizează o mentalitate invidioasă și ingustă, ce merită să fie relevată.

Dupa un chef oricât de mic Luați pilule de Slănic.

Epitropia Bisericei „Sf. Ioan Gură de Aur" Iași

PUBLICAȚIE No. 29

Se aduce la cunoștința celor interesați că în ziua de 22 Iunie 1936 orele 2 p. m se ține a 2-a licitație publică orală în localul casei parohiale din str. Zlataust 6 pentru vânzarea a 500 m. p. teren proprietatea bisericei situat în str. Bucșinescu 12.

Totodată în acelaș local în aceiași zi ora 4 p. m. se va vinde prin licitație publică materialul vechi realizat din dărâmarea vechei case parohiale, materiale care constau din tablă veche și lemne de foc.

Condițiunile de vânzare se pot vedea în fiecare zi între orele 3—5 p. m. la cancelaria Epitropiei.

Tot odată va avea loc concurs de oferte conform devizului și planului intocmit pentru construcția ce urmează a se face în curtea bisericei.

Epitropia

Se angajează agenți plasatori pentru orașul și jud. Iași

LA MAREA COLECTURA A **Băncei Romîne de Comerț din Iași**

Oferte la

M. I. BRAUNȘTEIN

IAȘI STR. CUZA VODA 83 (lângă Gallia)

CINEMA SIDOLI

ASTAZI

dela 3—12 noaptea, 2 grandioase premiere cu prețuri excepționale de vară

18 și 8 lei

Prietenie

in regia lui Cecile B. de Mille cu Judith Allen și Richard Cronwell.

Al doilea film

TOPAZE

o reușită comedie franceză de Marcel Pagnol

Complectare: JURNAL SONOR CENTURY

RENTA INZESTRARII

Renta consolidării, Bonuri de Impozite, Titluri Urbane Iași și orice efecte și acțiuni, cumpără și vinde BANCA

EM. MARCOVICI

IAȘI

Str. Ștefan cel Mare 15 la cursul Bursei din București.

Stăm la dispoziția Onor. publicului cu orice informațiuni de Bursă in mod cu totul gratuit.

Rezultatul tragerei premiilor ziarului „Opinia"

SERIA 65

In eleganta sală Trianon, a avut loc ieri dimineață tragerea premiilor ziarului „Opinia" seria 65, de față fiind un mare număr de cetitori.

Iată rezultatul tragerii:

Premiul de 3000 lei

No. 4218 C. Antistescu Gara Moși Jud. Cernăuți

a câte 500 lei

No. 5241 Nathan Schwartz str. Zugravi 9
„ 5121 N. Georgescu Bul. Elisabeta 11.

a câte 200 lei

No. 4438 Maria Budală str. Vasile Lupu 91
„ 3383 Georgeta Maior Tebinca Roman Bul. Câmpului
„ 8084 Meirovici Izu str. Cuza Vodă 39
„ 6038 Forgiarini Petru str. Smârdan 89
„ 5499 Ilie Vasiliu str. Primăverei 49.

a câte 100 lei

No. 5013 Surica Pincu Str. St. Andrei 73; No. 5014 Jeaneta Lahooska Str. Lascar Catargi No. 19; No. 5015 Neculai Cernescu Str. Comărnescu 14; No. 5016 Alexandru Cordașevski str. Semnului 10; No. 5017 Avram Lupu str. Cuza Vodă 11; No. 4054 Haret Codreanu Str. Alistar 9; No. 4055 Ec. Nicolau str. I. C. Brătianu 52; No. 2056 Dumitru I. Mihăilescu str. Gălățeanu 10; No. 4057 Ștefan Ionescu str. Miron Costin 4; No. 4058 Ana Mancaș str. Greceanu 6; No. 4297 Eugenia Rodica Horodniceanu str. Bucșinescu 7; No. 4298 Radu M. Vasiliu str. Turcu 4; No. 4299 Alexandrina Popovici str. I. G. Duca 11; No. 4300 Maria Ionescu str. Albineț No. 47; No. 4301 Elena Petit str. G. Enescu 6; No. 4310 Catargi Elena str. Lozonski 10; No. 4811 Puiu Cramolin strada Malin 18; No. 4312 Haidea Petrică, str. Petre Șchiopul 21; No. 4313 Plut. major Manole Constantin Liceul Militar Iași; No. 1314 Gh. Poclitaru str. Dorobanți 11; No. 4039 Ion Lucinescu str. Palade 15; No. 4040 d-ra Alice Havranek str. Căpitan Păun 12; No. 4041 Elvira Ganea str. Vasile Conta 6; No. 4142 Ana Ionescu str. Cuza Vodă 22. No. 4043 Gh. Munteanu str. Lăpușneanu 21; No. 4858 Maria Dafinescu str. C. A. Roseti 47; No. 4459 Ana Iosipescu Tg. Frumos; No. 4460 Ecaterina Vasiliu farmacistă str. Tatarași 18; No. 4461 Oprea Dumitru Hârlău) No. 6412 Ghizela Herșcovic str. Cizmăriei 9.

Câștigătorii sânt rugați a trece pe la Administrația ziarului, spre a-și ridica premiile.

Un procedeu original de a fura în trenuri

Chișinău.— Poliția a reușit să aresteze pe cunoscuta hoață internațională de trenuri, Iosepa Teodorovici zisă Milea Roșcata.

Ea jefuia călătorii din trenuri, utilizând un sistem original.

Anume îi trata pe pasageri cu prăjituri purgative, obligându-i să părăsească vagonul, spre a-și face necesitățile.

Intre timp, ea dispărea cu bagajele.

Concursul de vedete

Juriul pentru concursul de vedete a fost alcătuit din d-nii: N. Constantinescu, directorul teatrului „Alhambra" din București, Ion Sava director de scenă al Teatrului Național, Ionel Fröhling ajutor de primar, Nic. Constantin directorul revistei „Realitatea Ilustrată", etc.

După cum se știe, concursul va avea loc Duminică 28 Iunie, ora 9 seara în cadrul unei mari serbări la „Strandul Ieșilor". Cu acest prilej se va desfășura un frumos program artistic.

Informațiuni pentru candidați, la redacția ziarului „Opinia" în fiecare dimineață.

Pilulele de Slănic: purgativul ce nu face dureri.

Inainte se îngrășa foarte repede

Acum a slăbit cu 4 kgr. și jum. în șase săptămâni

Acest domn era și el predispus îngrășărei ca mulți alți bărbați, de aceea se hotărî să urmeze un tratament cu Sels Kruschen. După 6 săptămâni, 4 kgr. și jum. grăsime au dispărut ca prin farmec și odata cu ele au dispărut și durerile reumatice din genunchi. In scrisoarea ce urmează, el ne dă pe scurt câteva detalii:

„Observând că mă îngraș cu o repeziciune uimitoare, m'am hotărît să fac o încercare cu Sels Kruschen timp de 6 săptămâni. Inainte de a începe tratamentul cântăream 83 kg. jum. acum cântăresc 79 kgr. și sunt foarte mulțumit. Nu numai grăsimea de prisos a dispărut, au dispărut și durerile reumatice și mă simt mult mai bine în toate privințele. Voi recomanda Sels Kruschen la toți acei cari suferă de obezitate și reumatism". M. R.

Sărurile Kruschen nu provoacă o slăbire rapidă prin eliminarea alimentelor; acțiunea lor binefăcătoare se răsfrânge asupra întregului organism. Aceste săruri au proprietatea de a întări organele eliminatoare, glandele, nervii și fiecare fibră din corpul Dv. Ușor, dar sigur, organismul este curățat de materie nefolositoare care se prefac în grăsime, de toxinele și acidul uric cari sunt cauzele reumatismului, a indigestiilor și a altor afecțiuni.

Sels Kruschen se găsește la toate farmaciile și drogheriile din țară. Prețul unui flacon mare este 95 lei, flaconul mic 60 lei.

Cronica sportului

Astă seară la Phoenix

Mare Gală de Box

După o intrerupere de aproape un an, inaugurarea, manifestărilor publice de box în localitate, va fi onorată de prezența lui Spakow, campionul României, care va pune la grea încercare pe campionul Moldovei, Gh. Popescu-Roller.

Secția de box a soc. Sport și Muzică, reorganizată sub conducerea tehnică a maestrului Gh. Popescu, va da astă seară un examen de mare importanță. Incepând cu Gh. Popescu, echipa ieșană se prezintă în bune condițiuni.

Campionul României, Moți Spakow, internațional consacrat, vine la Iași aureolat de o recentă victorie asupra lui De Boer, campionul Olandei. Moți va demonstra publicului ieșan, forma pe care o deține în preajma campionatului european, competiție la care va concura, ca reprezentant al țării noastre. Matchul vedetă, Spakow-Popescu se va disputa în 10 ronduri a 3 minute, în limita categ. grea.

Ceilalți trei bucureșteni, Barabancea, Mănescu și Neamțu, vor primi respectiv replica ieșenilor: Mircea Arcu, Leonida și Băncescu. Pentru Băncescu și Leonida, întâlnirile de astă seară, contează ca o verificare a posibilităților lor, în vederea matchurilor de selecționare, care vor avea loc în Capitală.

Vor deschide matchurile vedetă, patru perechi de boxeri talentați, elevi ai maestrului Popescu.

In general vom asista, la un spectacol de box, cu întâlniri viu disputate între reprezentanții tuturor categoriilor. Gala de box de astă seară, nu va fi ultima dacă sportmanii ieșeni vor înțelege să vie în număr cât mai mare.

*

Mâine Duminică, se va disputa la Parcul Sportiv, matchul „Traian"-Tighina contra Victoria C. F. R.-Iași.

SEMM.

La dureri de cap DALIN

Excursii

în Banat, Maramureș și Dobrogea

Secția turistică a „Meșeceului", organizează în vacanța mare, următoarele excursii:

BANAT 1-30 Iulie, pe ruta: Iași-Buc.-Târgoviște-Curtea de Argeș-Craiova-T. Severin-Lugoj-Reșița - Timișoara - Arad-Deva-Petroșani-Sibiu-R. Vâlcea-Brașov-Iași.

MARAMUREȘ 1 30 Aug. pe ruta: Iași-Ghimeș - Brașov - Sighișoara-Tg. Mureș-Cluj-Oradea-Sătmar-Bistrița-Câmpulung-Iași

DOBROGEA 1-15 Sept. pe ruta: Iași-Balcic-Constanța-Vâlcov-Galați-Iași.

Excursioniștii vor vizita tot ce e demn de văzut în jurul acestor rute.

Se vor face popasuri adiționale în principalele stațiuni balneare și climaterice, printre care: Băile Herculane, Călimănești, Sinaia, Sovata, Vatra Dornii, Tekirghiol.

Participarea la I și II excursie e de câte cca. 1500 lei, iar la III cca. 1000 lei, în care intră: trenul, casa și masa.

Excursioniștilor li se va face la plecare vizita medicală de către *Dl. Prof. un. Dr. I. Bălteanu.*

Informații detailate la *Dl Prof. Filip Manoliu*, str. Toma Cozma 2, între orele 16-18.

Inscrieri în provincie

Bălți—Școala Normală
Botoșani—Revizoratul Școlar
Chișinău—Dl. Ing. C. Păntea (Facult. de Agron.)
Rădăuți—Dl. Dr. Tr. Foreanu
Soroca—Liceul de băeți
Suceava—Dl. Prof. Șt. Pavelescu
Vaslui—Școala comercială.

NOTĂ. — Plecarea din Iași la excursia din Banat va fi Miercuri 1 Iulie ora 6,10, iar intoarcerea Mercuri 29 Iulie ora 18.

Informațiuni

x Excursii — Corul casei culturale „A. D. Xenopol" de sub conducerea d-lui Sergiu Repețchi, va pleca într'o excursie de lungă durată pe valea Prahovei, Govora, Căciulata, Călimănești, valea Oltului, cu care ocazie va da și câteva concerte de muzică populară, din vastul repertoriu ce este pregătit.

x *La Teatrul Național*, astă seară are loc un spectacol excepțional cu piesa „Omul care a văzut moartea" a cărei interpretare se bucură de aceiași distribuție dela premieră și datorită căreia a cunoscut un categoric succes. Dat fiind scopul filantropic al acestui spectacol, nu ne îndoim că publicul ieșan va ști să-l cinstească cu prezența sa.

x *Serbare câmpenească* — Duminică 21 a. c. are loc o mare serbare câmpenească în grădina „La trei sarmale", dată de Sindicatul Muncitorilor în alimentație, sub patronajul Consiliului local al Sindicatelor Muncitorești.

Grădina frumos amenajată. Muzica regimentului 2 Transmisiuni va delecta publicul. Un bazar cu diferite obiecte va sta la dispoziția amatorilor.

Inceperea la ora 14 (2 p. m.) Intrarea generală 8 lei, plus 2 lei aviație.

x In fața Tribunalului S. III au venit spre judecare cererile făcute de o serie de creditori contra aranjamentului Băncii Moldova cu Banca Națională, conform legii lichidării judiciare. Intrucât mai sunt pe rol, fixate la 22 Iunie o serie de alte acțiuni identice, procesul a fost conexat și amânat la 22 Iunie.

x La dezbaterile procesului Anei Pauker dela Craiova, asistă și d-na Isabelle Gregorie-Blum, deputată în parlamentul belgian și rudă apropiată a d-lui Leon Blum, primul ministru al Franței.

x *Poetul George Lesnea* a fost premiat de cenaclul „Hanu-Ancuței" din București, cu marele premiu de 5000 lei.

Susnumitul cenaclu este condus de scriitori ieșeni, în frunte cu d-nii M. Sadoveanu și Al. O. Teodoreanu.

Dl. Lesnea a plecat aseară la București spre a'și încasa banii.

De notat că i s'au trimis și banii de drum.

x Tânărul medic Al. Țătomir, fiul d-lui dr. Vasile Țătomir, a trecut cu succes examenul de medic sanitar, ce a avut loc la ministerul sănătăței.

x Populația israelită și-a dat întâlnire pentru mâne Duminecă, la ora 4, în amfiteatrul societății „Cultura" din strada Mârzescu, pentru a asculta pe d. M. Isac Moscovici, care va conferenția despre: „aspecte din viața evreiască".

Conferința d-lui Moscovic promite a fi senzațională.

x Eri, la barou, d. Const. Toma a vestejit agresiunea a căreia victimă a fost d. dr. Blumenfeld-Scrutator.

In acelaș sens s'a pronunțat și d. Vasiliu-Voina, deputat.

x Din cauza ploii care pătrunde în podul palatului ad-tiv, a căzut o bucată din plafon în holul ad-ției financiare.

x Reuniunea femeilor Române — Duminică 21 Iunie ora 10 a. m. are loc la școala „Reuniunea femeilor române" din str. Săulescu, serbarea de fine de an cu împărțirea premiilor, precum și deschiderea expoziției de lucru.

Persoanele care se interesează de aceasta, sânt rugate să participe.

x Mâne Duminecă ora 4 p. m. are loc în sectorul Mitropolie al org. Naț.-Țărăniste, o întrunire publică.

Membrii sectorului sunt invitați a lua parte.

Hemoroizi și ocupația Dv.!

Deobicei o grea problemă. Slujba trebuie prestată; din cauza durerilor însă aceasta este aproape imposibil. Veți fi surprinși, văzând cât de repede scăpați de aceste dureri dacă veți cumpăra la farmacie SUPOZITOARELE HEMORRHOIDALE *ANUSOL* „GOEDECKE" și le veți intrebuința conform prescripțiunilor. Chiar medicul cunoaște Anusol-ul ca un remediu sigur, pe a cărui eficacitate se poate baza în mod incontestabil. 6

x Siropul Iodotanic Dr. Ratianu aprobat de Consiliul Sanitar Superior, se recomandă cu mare succes copiilor lymfatici, anemici, scrofuloși și rachitici pentru purificarea și regenerarea sângelui, înlocuind Untura de Pește. Nu produce jodism. Depozit Farmacia Dr. Ratianu, str. Cuza-Vodă 48.

V'ați intoxicat? Luați îndată Pilule de Slănic

Vizitați cu încredere Restaurantul și Terasa
Tanasache
din pasagiul Motăș (lângă Sovec)
asortat cu cele mai delicioase mâncăruri proaspete.—Gratar special moldovenesc.—Vinuri din podgorii renumite.
Prețuri foarte convenabile.

Farmacist reclamat

pentru denunțare calomnioasă

D-na Rachela Moscovici din str. Socola 169, a acționat în judecată pentru denunțare calomnioasă pe farmacistul Bernard Gheler din Vaslui.

Farmacistul ar fi introdus o reclamație împotriva d-nei Moscovici prin care o acuză de excrocherie — reclamație care a fost clasată, stabilindu-se netemeinicia ei.

D-na Moscovici cere ca denunțătorul să fie obligat la despăgubiri civile în sumă de 100 mii lei.

Cel mai frumos și necesar cadou făcut gospodăriei d-voastră, este un răcitor electric automat FRIGIDAIRE sau BOSCH. Eftin și în rate mici lunare la **SOC. LEONIDA & Co.**
Iași Str. Lăpușneanu 28

Alt proces de comunism

la Consiliul de Război

La Consiliul de Război al Corpului 4 Armată de sub președinția d-lui colonel Edmond Munteanu, va veni spre judecare un nou proces de agitații comuniste. Inculpații sunt următorii studenți ieșeni și funcționari: Goldștein Lazăr, Rones Baruch, Șteinberg Bat Șeiva, Schwartz Simon Herș, Mitza Ornștein, Solomon Abramovici, Herș Bercu, Grinberg Lazăr, Segal Herșcu Berman Leiba, Leibovici David, Rosenfeld Henry (plecat în Italia) Zugravu M. Neustadt Paulina, Blecher Iacob, Fruchtman Isac farmacist, Ana Iancovici, Zervandes Cristache. Mendelsohn Iacob și Mina Abramovici.

Ei sunt acuzați că au ținut diverse ședințe cu care prilej făceau propagandă comunistă

Ultraj contra religiei

Alt proces interesant este al soților Ana și Petre Barica din București, acuzați de ultraj contra religiei de stat.

Soții Barica au adus la lăcașuri și reviste religioase, aie societății de Biblie, care sunt păgubitoare după părerea unui d. profesor specialist—intereselor bisericești.

Cărțile au fost confiscate, iar colportorii lor vor fi judecați curând de Consiliul de Război.

*

Consiliul de Război a judecat pe plutonierul Nistor Vasile din Comandamentul 4 Teritorial, acuzat de excrocherie.

In urma apărării d-lui Lt. colonel Buhanca, care i-a dovedit nevinovăția, Consiliul a achitat pe plutonier. AL. VIF.

Oricare ar fi starea tenului Dv...
veți obține rezultate uimitoare întrebuințând produsele cari au revoluționat în Franța arta cosmetică, CREMA și PUDRA
cu bază de
RADIUM și TORIUM
THO-RADIA
preparate după celebrele formule ale Doctorului Alfred CURIE, prezentând astfel o serioasă garanție de eficacitate.
CREMA TUBUL MARE .. LEI 80 BORCANUL .. .. LEI 110 ‖ PUDRA CUTIA MIJLOCIE LEI 60 CUTIA MARE .. .. LEI 110
DEPOZIT: SOC. GEN. PARFUMERIE, STRADA LUTERANĂ No. 6, BUCUREȘTI
Singurele produse cosmetice aprobate de Ministerul Sănătății Publice.

Cazul Antistescu

D. ing. Antistescu a trimis a doua notificare Societății Apelor

Chestia Antistescu tinde spre complicare.

Ca răspuns la măsurile luate de comitetul de direcție al Societății apelor, d. inginer Antistescu a răspuns azi printr'o notificare, făcută prin portărei.

In aceasta a doua notificare, d. Antistescu, zice:

„Prin notificarea mea anterioară am arătat, că deși sunt angajat numai în serviciul Municipiului Iași ca inginer-director al serviciului apelor și canalelor, în atribuțiuni tehnice și administrative, totuși accept deocamdată să dau concursul meu și să prestez serviciul la noua Societate a apelor, fără a înțelege să modific raportul meu juridic ce am cu municipiul.

„Potrivit acestei notificări, am prestat serviciile necesare în mod corect la sus zisa societate și până azi nu s'a ridicat nici o reclamație contra mea".

Apoi d. Antistescu spune că este inexactă afirmațiunea că ar refuza să conducă serviciul tehnic al societății.

De asemenea nu este exactă afirmația din adresă, că ar fi sabotat organizarea și bunumers al societății; d-sa invoacă chiar mărturia d-lui Pascu Stanciu, care știe aceasta.

In sfârșit d. Antistescu cere societății să revie asupra măsurei luate; în caz contrar, va sesiza justiția pentru valorificarea drepturilor sale.

D. Ilie Criveanu, director general al societății apelor, a plecat aseară la București, pentru a cere și aprobarea primarului în această chestiune.

Corpul inginerese urmărește cu atenție acest conflict

DAN

D. dr. Lupu despre democrația franceză

și despre propaganda hitleristă în România

Paris 20.—D. dr. N. Lupu, care se află la Paris, a acordat ieri un interview ziarului „Petit Journal".

D. Dr. N. LUPU

Fruntașul politic român a declarat:

„Democrația română își întemeiază o mare speranță pe realizările pe care Franța le așteaptă de la noui săi conducători, realizări care vor duce la consolidarea poziției democrației mondiale.

Ocupându-se apoi de propaganda hitleristă, d. dr. Lupu a declarat:

„Această propagandă exploatează destul de abil curentul antisemit provocat de criză și nu întâlnește în țară altă rezistență decât a partidului național-țărănesc.

Poporul român nu voește, în fond, să se lase hitlerizat. Vrea să rămâie atașat Franței și tradițiilor ei".

*

D. Virgil Madgearu va fi primit astăzi dimineață la orele 10 de către d. Leon Blum, președintele Consiliului.

O crimă la Șipote (Iași)

O crimă s'a produs eri în comuna Șipote-Iași în următoarele împrejurări:

Locuitorul Ion Ispas avea o veche ceartă cu Dumitru Trandafir, pentru că ultimul îi încălcase hotarul cu vreo jumătate de metru. Eri cei doi întâlnindu-se, s'au luat la ceartă și apoi la bătae, Ispas a tras un foc de revolver, rănindu-l pe Trandafir în coastă, după care a încercat să dispară, însă a fost prins.

Victima a fost internată în spitalul Pd. Iloaie.

Arestarea unor bandiți

Am relatat la timp atacul comis asupra unor funcționari distribuitori ai „Discomului", când s'a furat suma de 75.000 lei și produse C.A.M.

In urma cercetărilor întreprinse de plutonier Gh. Băncilă șeful postului Coinceni, autorii tâlhăriei au fost arestați. Ei sunt indivizii: Beleuță Dumitru comerciant, Dumitru Papan din Banari, Zaharia N. Surdu și Zaharia P. Surdu, toți din județul Iași.

La percheziția făcută la domiciliul lor, s'au găsit revolvere, măști, suma de 30.000 lei și doi saci cu produse C. A. M.

Autorii tâlhăriei împreună cu corpurile delicte, au fost înaintați Legiunei, care i-a trimis la parchet.

VIF.

Chermeza copiilor

Administrația grădinei „Azuga" din Piața Unirei, folosind admirabilul teatru de copii al d-nei G. Comănescu, organizează pentru mâine, Duminică, ora 3—8 d. a. o originală chermeză închinată copilor.

Programul extrem de bogat și interesant, cuprinde puncte în adevăr atractive: pescărie, tutungerie de ciocolată, loteria copiilor, concursuri, etc.

Atât loteria cât și concursurile au premii din cele mai frumoase, oferite de fabrica „Schmoll-Pasta" și de unele magazine ieșene.

Teatrul de copii al d-nei Comănescu se va produce cu dans, balet și acrobații.

Va fi în adevăr un regal al celor mici chermeza de la Azuga, așteptată cu înfrigurare de copiii Iașului.

Admiterea în liceul militar

Condițiunile de admitere în liceele militare, se găsesc publicate în M. O. Nr. 132 din 10 Iunie.

La Liceul Militar Iași sunt vacante 35 locuri, numai pentru clasa I-a.

Examenele încep în ziua de 12 Iulie c. iar înscrierile se fac până în seara zilei de 10 Iulie.

La Secretariatul Liceului se găsesc broșurile cu condițiunile de admitere, acte, taxe etc.

O propunere în ritmul vremurilor

Industria și criza economică

Fabricele din capitala Bucovinei pentru a-și extinde tărâmul de activitate, au înființat sucursale de desfacere în localitate. Intre aceste industrii, fabrica de tricotaje și ciorapi „TRINACO" a fost printre primele care a dăruit Iașului o sucursală bine asortată și bine organizată.

Am mai avut ocazia să remarcăm că numita sucursală este aprovizionată cu produsele cele mai bune ale Centralei ei, constituind o serioasă concurență pentru alte fabrici, ea având prilejul să vândă produsele ei, prin sucursală, direct consumatorului ieșean.

Față de criza actuală, credem nimerit să propunem fabricei „TRINACO", să respecte o veche tradiție și să acorde o săptămână eftină, cu prețuri reduse pentru Iași.

Dacă propunerea noastră va fi acceptată, vor de urge avantaje atât pentru întreprindere, cât și pentru consumatori, prima realizând după cum s'a observat și în alte ocazii devere mult mai mari, iar consumatorii se vor aproviziona cu prețuri eftine.

Mai adăugăm că această inițiativă ar trebui pornită în cel mai scurt timp, întrucât intrăm în sezonul de vacanță, când mulți ieșeni pleacă în viligiatură. Sperăm că sugestia noastră va deveni fapt.

Felicitări

pentru P. C. Vicar Moglan

P. S. Vicar Valeriu Moglan, cu prilejul instalării, a primit numeroase telegrame de felicitare dela clerul din eparhie.

Iată cuprinsul a două telegrame:

„Prietenii bisericii Tarcău, deplin bucuroși, sărbătoresc înălțarea Prea Cuviosiei Voastre la vicariatul Moldovei și vă urează mulți ani".

Protopop *Popovici*
Econom *Nourescu*

*

„In numele clerului din circumscripția a doua, vă prezintă felicitări și urări de rodnică și îndelungată arhipăstorie".

Protoiereu *Iacob Chiticaru*

Cereți la farmacii Pilule de Slănic. Cutia 10 lei

Părinți și frate, cu aceiași nemărginită durere anunță rudele și prietenii precum și pe toți cei ce au cunoscut pe buna și draga lor fiică și soră

Tereza Căpitan Ioan
născută Gură

a luat parte la parastasul de un an care se va oficia Luni 22 a. c. ora 8 a. m. la Biserica Catolică Iași.

Tereza C. Ionescu cu copii fac cunoscut că Duminică 21 Iunie orele 11 dim., are loc la Cimitirul Eternitate din Iași, pomenirea de un an de la moartea scumpului și în veci neuitatului lor soț și tată

Dr. Constantin N. Ionescu
Conferențiar Universitar

Și roagă rudele și cunoștințele să bine-voiască a asista.

x Tusa și Răguseala în Bronchitele gripale dispar repede cu *Pastilele de Eucalipt Benzomentolate Dr. Ratianu* aprobate de Consiliul Sanitar Superior. Indicate în toate afecțiunile pulmonare, laringite, astmă, desinfectează plămânii, ușurează respirația. Depozit Farmacia Dr. Ratianu, Iași, Cuza Vodă 48.

DE VANZARE parcelă la șosea, perspectivă splendidă, cu plantațiuni, plopi și castani, lângă intrarea Parcului Sportiv, 640 metri pătrați, având trase apă, canal, lumină. A se adresa Aleia Grig. Ghica Vodă No. 103.

DE INCHIRIAT dela 1 Iulie o cameră frumoasă, mobilată cu acces la bae. A se adresa str. Gheorghe Enescu 6.

TEREN în centru sau aproape de centru, 2—300 m. p. se caută. A se adresa la ziar sub D. D.

Informații

x Se anunță din București că d. primar Osvald Racoviță a părăsit patul și a căpătat învoirea să se alimenteze. Peste câteva zile d. Racoviță va părăsi sanatorul.

x D. V. Gavriluță din str. Aroneanu 2, a reclamat parchetului pentru amenințări cu moartea pe d-na Florica Bondar din str. Țicău.

x Parchetul a dispus facerea autopsiei octogenarei Hala Fritsch, asasinată la Tg. Frumos.

x D. profesor George I. Ocreja-Iași, a fost transferat de la liceul Alexandru cel Bun la Liceul Internat, pe ziua de 1 Septembrie a. c. la catedra de limba română.

x „POLITICA" de astăzi după amiază, aduce interesante cronici și reportagii asupra evenimentelor săptămânii.

x Duminică dimineață are loc la sediul asociației comercianților și industriașilor ieșeni A. C. I., o întrunire la care vor participa fruntașii negustorimei și industriei locale, precum și asociațiile profesionale.

x Părinți, îngrijiți-vă copiii sănătoși și anemiați, dându-le SIROP IODOFERAT WERNER contra anemiei, scrofulosei, ghindurilor.

Preparat la Farmacia Werner—Iași. 1

x *Dr. S. Goldstein* strada Academiei No. 1 (vis-a-vis de Hotel Traian) Boli de femei, Venerice, Sifilis, Diatermie. *Tratamente cu unde ultrascurte* pentru Metrite, Salpingo-ovarite, Blenoragie cronică, Prostatită, Impotență, Flebită Reumatism, Artrite cronice. Cons. 10—12, 3—7.

x *Doctorul A. Aberman* consultă boli de copii, boli interne, între orele 8—9 a. m. și 3—7 d. a. Str. I. C. Brătianu 30.

x Pentru „Monitorul Oficial" se primesc orice publicații la adr-ția ziarului „Opinia".

Parcul Expoziției
Loc de recreație, — fără plată
De fapt expoziția lunei Iașului își încheiase activitatea odată cu...deschiderea ei, prin lipsa de reclamă și din pricina concurenței altor expoziții din luna Mai (București, Cernăuți etc).
Suprimându-se acuma taxele de intrare, ieșenii găsesc un plăcut refugiu la aerul curat din parcul expoziției.
Restaurantul *N. Stoicescu* atrage multă lume care apreciază calitatea unei bucătării excelente, vinurile, serviciu ireproșabil, deaproape supraveghiat de către proprietarul bine cunoscut al Restaurantului, care ține la o stabilizare pe cel puțin 3 ani al acestui local ce nu cunoaște specula—ceea ce face cinste d-lui N. Stoicescu.

Haine, stofe, lingerie, pălării moderne
vinde marele magazin
BAZARUL GENERAL
STR. CUZA VODĂ 11 vis-a-vis de fosta Prefectură de Poliție
D-nii funcționari, militari, pensionari și C. F. R.-iști pot cumpăra în rate lunare fără aconto

BAILE EPISCOPEȘTI
lângă Oradea
Izvoarele termale de 42° conținând fosfor și radium sunt folosite cu succes în contra reumatismului, gutei, artritismului, ischiasului precum și împotriva bolilor femeiești.
Băi de nămol
cu împachetări. Băi de acid carbonic și cu electricitate, sub supravegherea medicilor specialiști.
Pensie completă cl. I, hotel, masă á la carte de trei ori pe zi, Băi igienice sau băi de unde,
în lunile Iunie și Septembrie, 180 lei zilnic
„ „ Iulie și August 220 „ „
Pensiune clasa II 125 „ „
Pensiune pt. copiii până la 12 ani 100 „ „
Reducere de 50% pe C. F. R. la înapoere.—Muzica de dans de primul rang. In salonul băilor, dans în fiecare seară.
Bucătărie ortodoxă, cuser. Singura bae de unde din România

Seminarul Veniamin Costache
Iași
PUBLICAȚIE DE LICITAȚIE

Se aduce la cunoștința celor interesați, că în ziua de 1 Iulie 1936, ora 10 dim. în cancelaria Seminarului, din Iași str. Lozonschi Nr. 9, se va ține licitație publică pentru aprovizionarea internatului cu cantitatea de 20—25 vagoane lemne de foc, esență tare (fag și carpen), tăietură de un an de zile, pentru anul școlar 1036/1937.

Licitația se va ține în conf. cu art. 88—110 incl. din Legea Contabilității Publice, Reg. O. C. L. normelor publicate în M. O. No. 127 din 4 Iunie 1931.

Caetul de sarcini se poate vedea la cancelaria școlii, în fiecare zi de lucru, între orele 10—12 dim.

Concurenții vor prezenta în ședință oferta sigilată în plic, timbrată legal, iar garanția însoțitoare ofertei va fi de 5% asupra întregei valori numai în numerar.

Director, *Pr. I. Negoiță*

Superlativul luxului
Miss Glory
— cu cuplul —
MARION DAVIES
DICK POWEL
— și —
Sclavia umană
cu LESLIE HOWARD
din filmul „Prizonierul"
se va reprezenta DE LUNI
LA SIDOLI

Din Copou până'n Ciric
Tot ieșanul ia „Slănic"

Dr. S. Streifi
fost asistent al Clinicelor urinare din Viena și Berlin
Specialist în Boli și Operații Genito-urinare
(Rinichi, Beșică, Prostată, Genitale)
Cistoscopie, Uretroscopie
Cons. 3—8 p. m.
Iași, Str. A. Panu 7
(lângă Școala Sfeaua)

Raze, Unde-Scurte
Diathermie
DOCTOR
Gr. A. Dimitriu
Asistent universitar
Specialist în Boli de PIELE
SIFILIS, VENERICE
Str. Lăpușneanu No. 25
Etajul II
Cons. 2—4 și 6—8 p. m.

DOCTOR
ADRIAN ȘTEFĂNESCU
MEDIC DE SPITAL
Boli interne și nervoase
Consult. 4—6 p. m.
Str. I. G. Duca Nr. 16
(fostă Muzeior)

Dr. M. Segal
Specializat la Berlin
în
Boli și Operațiuni
de
Nas, Gât și Urechi
ELECTROTERAPIE
Consult 8-10 a. m. și 3-7 p. m.
Iași, Ștefan cel Mare 68
(casele Daniel)
Telefon 560

LA VASLUI
Dl. Dr. Iancovici
a instalat un aparat cu Unde ultra-scurte cu lampă de emisiune.
Vaslui, str. Carol No. 28

Al constipației inamic
pilula de Slănic

ULTIMA ORĂ

Rezultatul matchului de box Schmeling-Joe Louis

Boxerul negru a fost făcut knok-out

Cum a decurs mult aşteptata întâlnire pugilistică

New York 20.—Azi dimineaţă la ora 4 europeană (ora 21 americană) s'a disputat mult aşteptatul match de box dintre negrul-american Joe Louis şi germanul Max Schmeling.

Au asistat circa 85 de mii spectatori.

Toate şansele erau îndreptate spre Joe Louis care e socotit „idolul Americei" deoarece până acum n'a suferit nici o înfrângere în cariera lui.

Spectatorii au pariat toţi cu 4 la 1 pentru Louis, fiind siguri că Schmeling va cădea în primele 4 ronduri, sub pumnii de oţel ai negrului, care l-a doborât pe gigantu Carnera în câteva minute.

In acest match s'a măsurat forţa fizică (Joe Louis) cu tehnica inteligentă a boxului (Schmeling).

*

In primele 3 ronduri, ce doi adversari păreau egali.

In lupta corp la corp Schmeling era superior iar la distanţă Louis domina net, lovind admirabil mai ales cu stânga, ceia ce e caracteristica lui.

Schmeling luptă prudent ferindu-se de loviturile extraordinar de puternice ale negrului.

Totuşi în al III-lea rond este surprins de un atac extrem de viguros al lui Louis, şi se alege cu ochiul drept sângerat.

Schmeling însă rezistă bine.

*

In rondul al IV-lea germanul isbuteşte să plaseze câteva lovituri puternice şi Louis cade la pământ.

Spre norocul lui însă gongul bate sfârşitul rodului.

Rondul al V-lea aduce o luptă crâncenă. Shmeling a trecut la ofensivă şi Louis pare extenuat.

O lovitură directă îi închide ochiul stâng. Schmeling deşi superior, nu se pripeşte, ci calm profită de oboseala adversarului. Spre sfârşitul rondului, îl culcă din nou la pământ pe Louis, dar iarăşi intervine gongul şi îl salvează de knock-out.

In rondul VI Louis e din ce în ce mai slab.

In rondul VII pare că-şi revine şi atacă.

In rondul VIII cei doi adversari sunt iarăşi egali.

Schmeling lucrează foarte prudent, deoarece negrul e încă în putere.

In rondul IX Schmeling deslănţue un atac viguros şi domină.

La fel şi în rondul X când Louis începe să se clatine.

*

In rondul X Louis face sforţări supraomeneşti ca să se ţie pe picioare.

Nu poate rezista însă şi cade sub pumnul lui Schmeling.

De astă dată, definitiv. Schmeling este declarat învingător prin Knock-out, dovedind astfel că tehnica poate învinge forţa, chiar când ea este formidabilă ca aceia a lui Joe Louis.

Rezultatul a produs senzaţie în toată America şi Europa.

*

După match, interviewat de gazetari, Joe Louis a declarat că viitorul campion mondial e sigur Max Schmelling.

*

Berlin 20.— Führerul Hitler a fost înştiinţat în zorii zilei despre rezultatul matchului Schmelling-Louis.

Imediat d-sa l-a felicitat telegrafic pe Schmelling.

In întreaga Germanie acest rezultat a provocat entuziasm.

Anchetarea agresiunilor din Bucureşti

Bucureşti 20 — D-l judecător de instrucţie Tretinescu a continuat eri ancheta celor trei studenţi care au atentat la viaţa d-lui dr. Blumenfeld-Scrutator.

Magistratul instructor a stabilit că Dragomirescu a condus operaţiile în calitate de şef al poliţiei studenţeşti şi a organizaţiilor studenţilor gardişti din Bucureşti. El a pus în practică metodele preconizate la Tg. Mureş.

Interogarea inculpaţilor a continuat până târziu noaptea, când au fost retrimişi la Prefectura de Poliţie.

Astăzi vor fi readuşi la cabinetul de instrucţie.

*

Starea d-lui prof. Al. Graur, una din victimile agresiunilor, s'a agravat pe ziua de eri, din cauză că o rană a făcut puroi.

Medici speră că d-l Graur va scăpa cu viaţă.

Furt la locuinţa unui avocat ieşan

D. av. Cohn din str. Socola 163, a reclamat poliţiei că serva sa anume Maria Pelicov în complicitate cu un tânăr al cărui nume nu-l cunoaşte, a comis un furt la locuinţa d-sale. Au fost sustrase bijuterii şi obiecte de valoare.

Serva a dispărut apoi de la locuinţa avocatului.

*

— O altă spargere s'a comis la locuinţa d-lui Const. Prisacaru din cartierul Bogdan. In legătură cu acest furt este cercetată la poliţie, femeia Profira Blândău din str. Trancu 50.

Şi Franţa s'a pronunţat pentru ridicarea sancţiunilor

Paris 20. — Redactorul diplomatic al ziarului parizian „L'Intransigeant" anunţă că Franţa a decis să se pronunţe în favoarea ridicării sancţiunilor.

Hotărârea aceasta a fost luată în unanimitate, în consiliul de miniştrii de eri.

Guvernul francez crede că ridicarea sancţiunilor trebue să întărească proectul securităţei colective.

*

Roma 20.—Ştirea că Anglia şi Franţa s'au pronunţat pentru ridicarea sancţiunilor, a provocat satisfacţie generală în toată Italia.

Ziarele italiene închină articole elogioase.

Germania construeşte fortificaţii

Bruxelles 20.— Ziarele belgiene anunţă că producţia fabricelor de ciment germane au sporit în ultimul timp cu 2 milioane tone lunar. Aceasta, pentrucă se construesc mari fortificaţii la graniţile franceze şi belgiene.

ORA 12

Dl. Tătărescu şi-a amânat sosirea în Bucureşti

Bucureşti 20.— *D.* prim-ministru G. Tătărescu a telefonat că este uşor gripat şi nu poate veni la Bucureşti.

*D*e asemenea, d-sa a telefonat d-lui *D*inu Brăteanu că se va întoarce abea Luni în Capitală şi dacă va fi cu putinţă, îi va face o vizită Marţi, spre a discuta chestiunile politice la ordinea zilei.

Maharadjahul hindus în audienţă la M. S. Regele

Bucureşti 20. — Maharadjahul de Dampur va fi primit azi în audienţă de M. S. Regele.

Prinţul indian întoarce vizita pe care Suveranul i-a făcut-o cu prilejul călătoriei în Orient ca prinţ moştenitor.

Ecouri din războiul italo-abisinian

Bucureşti 20 — A sosit în capitală contele Villaire du Barère, fost şef al presei şi propagandei abisiniene, care a acordat un interview ziarului „Tempo".

In declaraţiile sale, fostul şef al presei etiopiene, descrie ororile războiului italo-abisinian, în mare parte necunnscute europenilor.

Astfel, la lacul Axiduza italienii au a uncat cantităţi enorme de iperită, fiind arşi 20.000 soldaţi abisinieni.

Contele du Barriere a aratat că o parte din provincia Tigre e încă în mâna abisinienilor şi rasul Seium e încă stăpân.

Interviewatul descrie plecarea negusului spre Palestina şi peripeţiile acestei călătorii.

x Astazi dimineaţă a fost găsit mort în gara locală numitul Alex. Nemţanu din str. Baciu.

Se fac cercetări.

x Dna Sylvia Căpăţînă profesoară de pian la Academia de muzică din Iaşi, a fost transferată definitiv la Academia din Bucureşti.

x PENTRU PREOŢI — Cucernicii preoţi cari doresc să participe la sărbătorirea d-lui ministru dr. Angelescu, sunt rugaţi să binevoească a se înscrie la sediul Asociaţiei preoţeşti (pr. Valeriu Iordăchescu), până în ziua de 22 iunie.

Dejalinuri străine
pentru cămăşi şi pijamale
găsiţi în Iaşi numai la mag.
EDUARD

Se joacă barbut la cafenelele din Iaşi

Poliţia a fost informată că la cafenelele din Iaşi se continuă jocurile de noroc.

Astă-noapte un comisar a făcut o descindere la cafeneaua Şapsa Abramovici din Piaţa-Unirii. Numeroşi consumatori au fost surprinşi pe când jucau barbut.

S'au dresat actele cuvenite, hotărându-se să se facă controluri la toate cafenelele ieşene.

Incordarea din partidul liberal

Dl. Dinu Brătianu nu cedează

Bucureşti 20.— Frământările continuă în partidul liberal pe chestia convocării congresului şi numirea de vice-preşedinte cerută de d. Tătărescu.

Sunt şase zile de când d. Dinu Brătianu s'a înaintat din străinătate şi nu a avut nici o întrevedere cu d. Tătărescu.

D. DINU BRATIANU

Cercurile guvernamentale sunt pesimiste şi nu ascund îngrijorarea că agravarea conflictului din partid poate aduce surprize şi avea influenţă asupra poziţiei actualului guvern.

*

Mâine Duminică, dl. *D*inu Brătianu va vorbi la congresul liberal dela Muscel, făcând importante declaraţii politice.

*D*eclaraţiile şefului partidului liberal sunt aşteptate cu interes, dar şi cu îngrijorare.

DI. GH. TATARESCU

O nouă întrevedere Titulescu-Mareşal Averescu

Bucureşti 20. — Eri după amează d-l Titulescu a făcut o nouă vizită d-lui Mareşal Averescu, cu care a avut o lungă întrevedere.

*

Astăzi dimineaţă d-l Titulescu a plecat la Montreux, unde va participa la conferinţa strâmtorilor.

Delegaţia română care va participa la această conferinţă este compusă din d-nii general Samsonovici, şeful marelui stat major, amiral Roşca şi miniştrii plenipotenţiari Pella, Contescu şi Antoniade.

Inundaţii la Bucureşti

Bucureşti 20. — Ploaia torenţială de eri a provocat grave inundaţii în Capitală. Numeroase cartiere periferice au fost complect inundate. Timp de două ore şi centrul Capitalei s'a aflat sub apă.

Toate posturile de pompieri au intrat în funcţie.

Apa a inundat legaţia sovietică, casele d-lor Tătărescu, Titulescu, general Paul Anghelescu şi Mihai Ponovici.

Transferările în învăţământul primar al Municip. Iaşi

Ministerul instrucţiunii a dat publicităţii tabloul transferărilor în învăţământul primar.

In raza municipiului Iaşi, au fost aprobate următoarele transferări:

Aglaia Bogdan dela şc. No. 6 fete la şc. No. 1 fete, Dimitriu I. dela No. 9 băieţi la No. 7 băieţi, Câmpu Raluca dela Teiuşoara Roma Botoşani la No. 1 „I. G. Duca" mixtă, Profira Popescu dela No. 6 fete la No. 3 fete, Gaman Ana dela Mironeasa la No. 6 fete, loc Aglia Bogdan, Simionescu I. dela No. 5 băieţi Iaşi la No. 9 b. loc I. Dimitriu, Corlat I. de la No. 7 băieţi Iaşi la No. 3 băieţi „Cuza Vodă". Tănase I. dela No. 11 băieţi la No. 8 băieţi, loc Dumenco, V., Bârzan Gh. dela No. 5 băieţi la No. 11 băieţi, loc Tănase Ion, Leonte Maria dela Ceplenita Iaşi la No. 6 fete, loc Smaranda Roteru.

x Partidul naţional-ţărănesc sectorul Hala Sf. Lazăr, convoacă pe toţi membrii la sediul sectorului din strada Rosetti 23, pentru Duminică 21 iunie ora 5 p. m.

Grădina
Pomul Verde
Astă-seară la ora 9 jum. *debutul trupei de operete din Cernăuţi în frunte cu marea artistă*
Dina König
se va juca
PREMIERA PREMIERA
Mireasa păcălită
Operetă în 3 acte
Preţuri populare.
Bilete la casă

DE VÂNZARE stupi sistematici cu şi fără albine, vase vin şi alte materiale. Strada Sf. Andrei No. 17.

Celmai eficace purgativ? Numai Pilulele de Slănic

x *Doctorul M. Ovid* fost asistent al clinicelor ortopedice din Viena, specialist în ortopedie şi chirurgie ortopedică, tratează şi operează maladiile oaselor şi ale încheieturilor, fracturi şi luxaţii, tuberculoza coloanei vertebrale, artritele cronice, diformaţiile înăscute şi dobândite ale membrelor şi coloanei vertebrale, paraliziile musculare,— paraliziile infantile—luxaţia congenitală a şoldului.

Tratamentul picioarului plat dureros cu Einlagen după model gipsat.

Proteze, bandaje şi aparate ortopedice.

Consultaţi dela 3—6 str. Elena Doamna 27 Iaş.

CHARLES
BOYER
în ultima şi cea mai impresionantă a lui creaţie
TUMULTES
DE LUNI LA ROXY

Se înmulţesc răpirile de copii la Iaşi

In ultima lună s'au înregistrat o serie de dispariţii de copii din Iaş. Poliţia întreprinzând cercetări, a stabilit că e vorba de o bandă bine organizată, care răpeşte copiii, pentru un scop care deocamdată nu e cunoscut.

In ultimele zile, mulţi elevi şi eleve dela şcolile ieşene s'a plâns părinţilor că au fost acostaţi de un necunoscut care i-a invitat să se suie într'o maşină spre a face o excursie. Elevii bănuind că la mijloc nu e ceva curat, au refuzat propunerea necunoscutului.

Ancheta poliţiei continuă.

In jurul asasinatului din Tg. Frumos

Tg.-Frumos 20 — Am relatat la timp despre monstruosul asasinat săvârşit asupra văduvei rabinului Fritsch din Tg. Frumos.

Autorităţile poliţieneşti prin neobositul lor şef d. Sîmu, s'au pus imediat pe lucru şi au făcut minuţioase cercetări.

Au fost arestaţi indivizii Emil Vişinescu, Costică Alexandrescu zis A. Duducăi şi Vasile Cojocaru, bănuiţi a fi autorii acestui asasinat după indicaţiile unui prieten de ai lor Ştefan Păduraru, căruia i'au mai propus odată aceşti indivizi ca să ieie parte la jafuri însă el refuzase.

Deşi au fost luaţi din scurt şi confruntaţi, ei n'au recunoscut până acum nimic.

D. dr. primar A. Rămureanu a făcut autopsia cadavrului şi s'a constatat, că bătrâna Fritsch, în etate de 85 ani, a murit prin asfixie şi din cauza loviturilor căpătate.

Intr'un cadru impresionant, a avut loc înmormântarea victimei. *Calmet*

PROCESUL nenorocirei dela Cotroceni

Bucureşti 20 — Eri s'a dat ordonanţa definitivă de urmărire împotriva celor 10 arestaţi din nenorocirea dela Cotroceni. Tribunalul va fixa astăzi termenul de judecată.

Procesul se va desfăşura până la sfârşitul acestei luni.

x *Contravenţie* — Poliţia locală a încheiat proces-verbal de contravenţie la legea orarului de muncă, proprietarului galanteriei „Jockey" din str. Brăteanu 169.

DURERI de CAP,
ORICÂT DE CHINUITOARE,
ORICÂT DE GRELE
ALUNGĂ IMEDIAT
NOVAL
Antinevralgic cu efect sigur şi nevătămător.
Cereţi la farmacii cutia originală.

Str. Brătianu 82
vis-a-vis de str. Mărzescu
Cumpăr bijuterii
Aur dinţi 140 lei gramul

Nu cumpăraţi rochii de vară până nu vizitaţi bogatul asortiment de IMPRIMEURI, al mag.
LYON'S
(lângă Socec)
MARE REDUCERE de PREŢURI

O catastrofă în Japonia

Londra 20.—O îngrozitoare nenorocire s'a întâmplat eri în Korea (Japonia).

O barcă cu motor în care se aflau 125 persoane, s'a răsturnat. Douăzeci şi cinci persoane au putut fi salvate, iar 100 s'au înecat.

Un câine turbat muşcă două persoane

Podu-Iloaie 20. — Un câine turbat a muşcat pe d-na Matilda Feldman şi pe locuitorul Gh. Mihai din Erbiceni.

Câinele a fost împuşcat imediat, iar cei muşcaţi au plecat la Iaşi spre a fi internaţi la institutul Antirabic. S.

România
Corpul Portăreilor Tribunalului Iaşi
PUBLICAŢIE DE VÂNZARE No. 63
Anul 1936, luna Iunie ziua 13

Se publică spre cunoştinţa generală că, conform adresei Judecătoriei Ocol. 2 Urban Iaşi No, 20122 | 1936 se va vinde prin licitaţie publică, în ziua de 27 Iunie 1936, ora 10 dimineaţă averea mobilă sechestrată cu procesul verbal No. 651 | 933, de la debitorul Arthur Focşineanu din Iaşi str. Neculai Gane No. 28, la pretenţia Societ. de Economie „Hatmanul Nicoară" din Iaşi, următoarea avere mobilă:

1. Una toaletă lemn furnierat mahon cu oglindă ovală şi 4 sertare. 2. Una şifoniefă cu 2 uşi lemn furnierat mahon. 3, Două oglinzi de perete cca. 2 | 0,75 m. cu rame aurite şi cu mesuţele lor. 4. Un garderob cu 2 uşi lemn furnierat sable, pentru rufe. 5. Una bibliotecă compusă din 2 dulapuri suprapuse, având jos 2 uşi, iar la partea de sus, cu 2 uşi de sticlă. 6. Un birou lemn mahon furnir, cu 7 sertare mari şi 6 mici.

Vânzarea se va face în Iaşi strada Neculai Gane 28, la domiciliul debitorului, pe bani gata şi în asistenţa comisarului respectiv.

p. Şef Portărel, C. Guşă
Secretar, D. Stancov

DOCTORUL
OVIDIU CORDESCU
consultă şi operează de
Nas, gât şi urechi
dela orele 4—7 p. m.
Str. I. G. Duca (Muzeelor)

DOCENT DOCTOR
GH. PLACINŢIANU
Chirurg primar
Ginecologie şi obstetrică operatorie
Cons. 3—5 p. m.
Aleia Alexandri 5
(Dr. Negel)

ANUL XXXII No. 8760

1 LEU

MARŢI 23 IUNIE 1936

ABONAMENTE
Lei 350 . . . . pe un an
„ 180 . . . . „ 6 luni
„ 90 . . . . „ 3 „
„ 1000 . . Instituţii publice

ATELIERELE TIPOGRAFICE
IAŞI. — STR. LĂPUŞNEANU 37

Telefoane { Redacţia 391 / Administraţia 394 / Serviciul de noapte 367

OPINIA

Ziar popular cotidian

OPINIA SERIA 66-a
PREMII Gratuite BON No. 26

IDEI ŞI FAPTE

Partizani şi programe politice

Cineva a venit dăunăzi să ne ceară un sfat, într'o chestiune asupra căreia merită să ne oprim puţintel atenţia.

— „Sunt înscris de câţiva ani în cutare partid politic — ne-a spus cetăţeanul cu pricina. Am fost şi mai sunt un partizan devotat al şefului. Mă gândesc însă dacă face să mai fiu în viitor, întrucât mi se pare că se caută să se schimbe programul partidului".

L'am privit pe interlocutorul nostru — un omuleţ jerpelit — cu admiraţie şi totodată cu milă.

Auzi dumneata! Să se mai găsească printre noi oameni care să fie gata să-şi părăsească partidul, pentrucă şeful are intenţia să modifice oleacă programul!

Ne-am grăbit fireşte să'l îndrumăm pe nostimul personai, pe calea cea dreaptă, povăţuindu-l să fie cuminte şi să nu facă tocmai dânsul caz dintr'o chestiune complect lipsită de importanţă în ţara noastră.

— „Programele, dragul meu, seamănă unul cu altul, ca două picături de apă. Şi cele vechi, şi cele noi; cele modificate şi cele nemodificate. Fiecare din ele cuprinde atitea lucruri frumoase, încât poporul acestei ţări ar trăi ca'n rai, dacă s'ar realiza măcar o mică parte din făgăduielile partidelor.

„Fii, aşa dar, rezonabil şi fă-te că nu bagi în seamă anumitele schimbări de texte. Nici cei care le operează, nu-şi iau de cele mai multe ori, rolul în serios. Găseşte-le chiar o scuză: când cineva stă prea mult în opoziţie, e normal să încarce şi acest leac.

„Dar fiindcă veni vorba de opoziţie, — bagă-ţi bine în cap că pe unul ca dumneata trebue să'l intereseze doar un lucru: *când vine partidul la putere?* Unul ca dumneata poate şi trebuie să plece din partid, numai atunci când constată că şeful n'are deloc şanse să ajungă la Buget.

„Crede-mă că toată lumea cugetă la fel şi procedează în consecinţă".

*

Am avut satisfacţia să constatăm că omul ne-a înţeles sfatul. L'am mai întâlnit odată şi ni s'a destăinuit, că'l lasă deacuma indiferent doctrinele şi'l preocupă, ca pe tot omul, problema succesiunii la guvern.

— Să fim cu acela care au mai multe şanse — ne-a sfătuit dânsul. Dar cine, mă rog, are cele mai multe şanse? Asta-i problema...

I. L. BASARABEANU

Dificultăţile Angliei

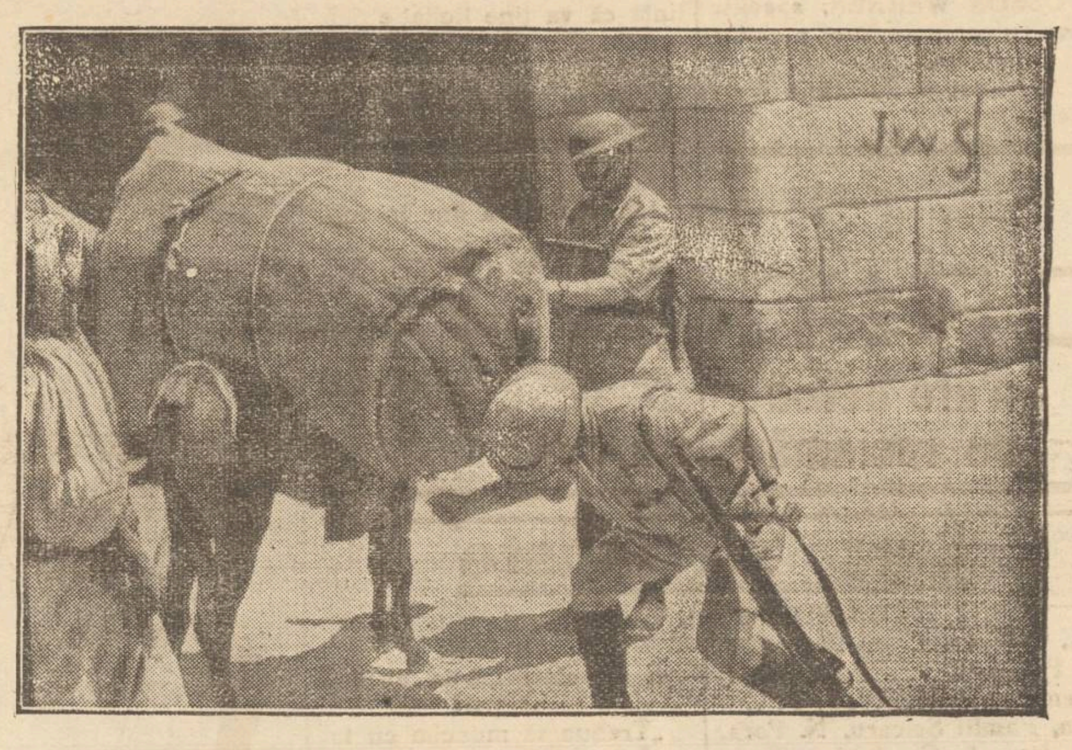

Prin hotărârea de a se ridica sancţiunile, Anglia a pierdut complect partida în problema abisiniană.

Şi acuma, are de furcă în Palestina unde răscoala arabă e departe de a se potoli.

Guvernul londonez e decis să pue capăt mai repede stării teroriste; şi deaceia sporeşte forţele militare în Palestina.

In clişeu; în faţa porţii Zion din Ierusalim, soldaţii englezi aduc muniţiuni, pe spinările măgarilor.

SITUAŢIA POLITICA

Disensiunea liberală - Slăbiciunea ţărăniştilor - Acţiunea d-lui mareşal Averescu

In împrejurările de astăzi, dacă guvernul Tătărescu ar putea să sufere... un accident, ar fi numai din pricina disensiunilor dintre şeful guvernului şi şeful partidului.

Disensiunea există în întregime, ca acum câteva luni. D. Dinu Brătianu nu vrea să cedeze.

•

Criza liberală, pusă din nou pe tapet, e un bun prilej pentru opoziţie, de a exploata situaţia. Dar tocmai acum naţional-ţărăniştii s'-au luat vacanţa. D. Mihalache se plimbă la Praga; d. dr. Lupu ţine discursuri la Paris; d. Madgearu vizitează Occidentul; d. Mihai Popovici se duce la Karlsbad...

Numai d. Maniu se agită puţin, şi anunţă că va face declaraţii la Vinţul de Jos. Insă tocmai această agitare a d-lui Maniu nu poate face bucurie ţărăniştilor, din punctul de vedere al venirii la putere!

•

Este în schimb semnificativă atitudinea d-lui mareşal Averescu.

D. Averescu a avut două lungi întrevederi cu d. Titulescu, — după o răceală de raporturi care a dăinuit ani de zile. Faptul este mult comentat în cercurile politice.

Apoi d. Averescu a făcut declaraţiuni, arătîndu-se dispus să participe la un eventual cabinet de colaborare.

Până acum, d. Averescu nu era partizanul colaborărilor la guvern. Dacă astăzi se declară dispus la colaborare,... e posibil să ştie ceva!

Nu cumva s'au şi schiţat, din loc competent, anumite formule pentru schimbare a situaţiei politice?

Greu de răspuns, în haosul nostru de astăzi.

X.

Europa e într'o stare disperată dar nimeni nu va îndrăzni să facă război

Interesanta părere a marelui scriitor englez H. G. Wells

Ziarul „Morning Post" publică un articol al marelui scriitor englez H. G. Wells, în legătură cu situaţia disperată a Europei actuale.

După părerea lui Wells, nu poate fi vorba de un războiu în Europa, fiindcă nici un stat nu-i pregătit serios pentru un războiu adevărat. Fără îndoială că lumea se înarmează, cetăţenii plătesc suplimente de dări, însă nici o ţară nu are toate cele necesare unui războiu.

Nici un stat nu ştie precis în ce scop se înarmează, şi nu se ştie cine ar putea fi atacat.

„Sunt convins, a declarat Wells, că majoritatea politicienilor şi toţi dictatorii sunt nebuni; însă nici unul dintre ei nu-i aşa de nebun încât să înceapă să tragă cu arma.

„N'avem curajul să rămânem neînarmaţi în această lume primejdioasă. Inţeleg acest lucru. Şi astfel stăm pe un depozit de pulbere, înarmaţi până în dinţi, sperând că nimeni nu ne va ataca atunci când ne vom încrunta, dovedind că suntem la fel de inebuniţi ca şi toţi ceilalţi. Nu pot să concep cum în astfel de împrejurări dictatorii cei mai fantastici ar putea deslănţui războiul. *Socot că mai avem câţiva ani până să se pornească o astfel de catastrofă.* Până atunci, desigur că se vor face toate sforţările spre a se găsi mijloacele de îndepărtarea războiului.

„Desigur că se măreşte complexul greutăţilor sociale, sporit de milioanele de tineri fără lucru. Sunt de obiceiu semidocţi; vor să trăiască şi majoritatea dintre ei sunt pentru schimbări şi revoluţie. Pretutindeni aceste mase de şomer provoacă greutăţi şi neliniştii. Se vor îndrepta fără îndoială către crime; către activitate de gangsteri, fie comunistă, fascistă s'au nazistă. Asta, fiindcă între ei nu-i nici o diferenţă.

Tineretul acesta nemulţumit va întreţine permanent o stare de temperatură păgubitoare oricărei societăţi.

Se vor găsi în acelaş timp şi oameni care să-l utilizeze. Viaţa publică va fi continuu primejduită şi fără sens, atita timp cât nu se va găsi calea pentru o nouă orânduire socială...

Intr'o parte a lumii se vor constitui mici dictaturi; în altă parte lupte mai mici care vor provoca altele mai mari. Vor fi multe hoţii, catastrofe şi masacre. Cu toate acestea, repet, că un conflict ca acel din 1914 *nu e posibil deocamdată*".

Invinsul

Boxerul negru *Joe Louis* (în halat) pecind se antrena, înaintea matchului cu Max Schmeling.

După cum se ştie, forţa extraordinară a lui Joe Louis a trebuit să cedeze în faţa tehnicei superioare a lui Schmeling.

Cărţi şi reviste

„Insemnări ieşene" No. 12 păstrează nota de intelectualitate, imprimată de la primul număr.

Cuprinde literatură, studii, discuţiuni şi recenzii, semnate de Lucia Mantu, Alex. Pogonat, Petru Comarnescu, Paul Gore, Dr. Ştefănescu-Galaţi, A. Moruzi, prof. Gr. T. Popa, Mircea Petala, prof. Dan Bădăreu, Traian Gheorghiu, C. R. Ghiulea, Sandu Teleajen, prof. N. Popa, Al Antohi etc.

Toată actualitatea culturală e trecută în revistă şi prezintată judicios.

„Insemnări ieşene" care apare bilunar, cu o regularitate lăudabilă, va face excepţie în timpul vacanţei de vară, fixându-şi apariţia lunar, în numere duble. Numărul viitor va apărea la 15 Iulie.

•

G. Ursu: Istoria literară a Bârladului. (Bârlad 1936).

Deşi geograficeşte Bârladul este un orăşel fără importanţă, în literatură a jucat un rol apreciabil prin scriitorii ce i-a dat şi cenaluurile literare pe care le-a adăpostit.

Dl. G. Ursu face un istoric al contribuţiei literare a Bârladului. Actualul volum ne este anunţat ca un capitol dintr'o „Istorie literară a Bârladului". El cuprinde activitatea în jurul celor 3 reviste „Făt-Frumos", „Freamătul" şi „Florile Dalbe" care au înfrunit colaborarea scriitorilor: I. Tutoveanu, D. Nanu, Corneliu Moldovanu, A. Mândru, Emil Gârleanu, O. Carp, Brătescu-Voineşti, M. Sadoveanu, Basarabescu, I. Adam, N. Dunăreanu, A. Gorovei, I. Dragoslav, A. Naum,

Continuarea în pagina 2-a

O celebritate apusă

Poliţia din Londra a arestat un cerşetor, găsit vagabondând pe străzile oraşului. Dus la comisariat, s'a stabilit că cerşetorul e Sidney Bowkett, astă-zi în vrâstă de 70 ani.

Inainte de războiul mondial, Sidney Bowkett era autor dramatic foarte căutat.

Piesele lui au cunoscut mari succese pe scenele teatrelor din Londra şi Broadway (New York).

Pe-atunci venitul lui Sidney Bowkett era de cel puţin 15 lire sterline pe săptămâna 15.000 lei).

Cum se schimbă vremurile!..

Din toată lumea

Combaterea speculei

Am anunţat că în Hala de alimente a Iaşului a luat fiinţă un magazin care desface produsele unor ferme săteşti. Preţurile sînt mai mici, — uneori cu mult mai mici — decât cele curente ale pieţii.

Se'nţelege, opera fiind abea la început, întimpină unele dificultăţi. Marfa e puţină şi se vinde foarte repede, deoarece publicul dă năvală la ieftinătatel

Şi cu toate că cererea mare încă nu poate fi satisfăcută, — întreprinderea aceasta cooperativă a început să aibă un efect îmbucurător. Negustorii scad preţurile, şi la zarzavaturi, şi la peşte, şi la lăptării.

Iată deci că, prin acţiunea pozitivă, specula poate fi combătută cu succes.

Dacă în toate chestiunile obşteşti am recurge la acţiune practică, în loc de vorbe goale, — am reuşi să lecuim multe răni ale societăţii noastre.

Altruismul negrilor

Se ştie că negrii din America sunt foarte rău trataţi de albi, deşi în multe cazuri, au dovedit că sunt oameni muncitori şi însufleţiţi de sentimente frumoase.

Iată un caz impresionant petrecut la New York.

Un spital a anunţat printr'o gazetă, că se caută o persoană sănătoasă care să ofere o cantitate de sânge, spre a se putea salva viaţa unei fetiţe de 14 ani.

N'au trecut nici 30 de minute dela această înştiinţare, şi peste o sută de negri din cartierul Harlem s'au prezentat la spital, declarând că sunt gata să-şi ofere în mod dezinteresat, sângele, pentru salvarea copilei. Ei au accentuat că nu vor să primească în schimb, nici-o retribuţie.

Fetiţa a fost salvată dela o moarte sigură.

Gestul negrilor poate servi ca lecţie de altruism americanilor albi.

Titluri imperiale

Retras în castelul său din Doorn (Olanda), Vilhelm II, fostul împarat al Germaniei, speră să-şi recâştige tronul.

Ex-Kaizerul ţine şi acum la eticheta curţii imperiale şi pretinde subalternilor săi să fie numit întotdeauna:

„Majestatea-Sa Vilhelm II, Imparatul Germaniei, Regele Prusiei, Marchiz de Brandeburg şi Nürenberg, Conte de Hohenzollern, Primul Duce şi Suveran al Sileziei şi a Comitetului de Glatz, Mare Duce al Rinului de jos, Duce de Posnania, Duce de Saxa, de Westfalia, Conte de Henneberg, Senior de Francfurt, de Padeborn şi de Piemont, de Halberstadt, Münster, Minden, Koenigsberg, etc. etc.

De notat că acestea sunt numai câte-va din titlurile importante ale fostului împarat german.

Nici-o femee urîtă!

La New-York s'a ţinut zilele trecute Congresul specialiştilor de cosmetice.

D. Harold Heger, preşedintele Congresului, a ţinut un interesant discurs, spunînd că institutele de înfrumuseţare, preparatele descoperite, operaţiile estetice şi alte metode, vor fi în scurt timp nu numai perfecţionate, dar şi ieftene, deci la îndemâna tuturor.

D. Harold Heger a mai afirmat că peste 20 de ani nu va mai exista nici o femee urâtă, afară doar de acele care ţin cu tot dinadinsul să fie slute.

Mă rog, există femei care nu vor să fie frumoase?..

Cetiţi în pag. IV-a
ULTIMA ORA

Amestecul femeilor în politică în antichitatea latină

Afişe electorale de acum două mii de ani

găsite sub cenuşa oraşului Pompei

O problemă interesantă, care preocupă pe istorici, este rolul jucat de femei în politică, în vremea antichităţii romane. Un întreg corp de arheologi şi specialişti lucrează de zor la împărţirea şi catalogarea mai multor sute de documente istorice, care au văzut lumina zilei după un somn de două mii de ani sub cenuşa „oraşului mort", care a fost Pompei. In cea mai mare parte sunt afişe electorale, manifeste pline de pasiuni, ambiţii şi corupţii din vremea marilor lupte electorale.

Din acestea se vede că, în timpul lui Tacit şi Cicero, femeile aveau o mare influenţă, cu toate că nu se bucurau de nici un drept electoral.

Desigur că în vremea aceia femeile nu se foloseau de radio, de afişe enorme sau de alte mijloace electorale moderne; ci se prezentau în faţa alegătorilor cărora le ţineau discursuri înflăcărate; şi scriau cu mâna manifeste pe care le lipeau pe ziduri, pe stâlpi, în magazine, în circuri, teatre şi alte locuri publice.

„Agrippina a spoit singură zidul casei sale, pentru ca artistul să scrie virtutea bărbatului său", — se spune într'unul din documentele găsite sub cenuşa Pompeiului.

Mult mai tipic e exemplul Asilinei — o fată bogată şi frumoasă din acea vreme, după cum o prezintă o frescă a timpului. Asilina a fost nevoită să cheltuiască sume enorme, numai pentru ca să reuşească în alegeri logodnicul său. Peste cincizeci de manifeste electorale, aflate la Pompei, cuprind îndemnurile acestei tinere femei pentru ca alegătorii să voteze pe alesul inimii sale. Se vede cum frumoasa femeie nu s'a dat în lături dela nici un sacrificiu bănesc, care ar fi putut pune în cumpănă alegerea logodnicului.

„Asilina roagă pe alegători să voteze pe Lucius Secundus, cel mai înţelept tânăr din Pompei", — sună un manifest din acestea.

„Asilina speră că toate prietenele sale vor cere bărbaţilor lor să voteze pe Lucius Secundus", — scrie un alt afiş.

Iar un al treilea spune: „Alegători, votaţi pe logodnicul meu Lucius Secundus!", ş. a. m. d.

Fiecare afiş, fiecare manifest, e în mic o operă de artă, o frescă, ale cărei culori au păstrat întreaga animaţie a conţinutului. Fără îndoială că Asilina a trebuit să

Continuarea în pagina 2-a

NUMAI ANTINEVRALGICUL
JAWOL
VA AJUTA

LA 28 IUNIE şi 2 AUGUST
au loc voiajurile organizate de
ALLGEMEINE ZEITUNG-Cernăuţi
La Karlsbad, Franzensbad, Marienbad, Joachimsthal, Pistyan. *Preţul LEI 3000.—dus şi întors.*
Aranjamente de valută la cursul oficial.
28 zile cură inclusivă
DELA LEI 9000 IN SUS
Inscrieţ-vă imediat la Depozitul de ziare S. Peritz, Iaşi, strada Lăcusneanu No. 28

x Părinţi, îngrijiţi-vă cvpiii slăbiţi şi anemiaţi de munca intelectuală (a şcolii), dându-le SIROPUL IODOFERAT CU FOSFOR WERNER, specific pentru copiii anemici, rachitici şi scrofuloşi.
Preparat de Farmacia Werner—Iaşi. 2

PUBLICAŢIUNE

Comitetul şcolar al şcoalei normale de fete „Mihai Sturza" din Iaşi aduce la cunoştinţă că va ţine licitaţie publică în ziua de 10 Iulie 1936 ora 4 p. m. în local ul şcoalei str. Toma Cozma No. 3 pentru procurarea a 20 vagoane lemne de foc esenţă fag şi carpen.

Licitaţia se va ţine în conform cu art. 88—110 incl. din Legea Contabilităţei Publice, Reg. O. C. L. normelor publicate în M. O. No. 127 din 4 Iunie 1931.

Caetul de sarcini se poate vedea zilnic la cancelarie în orele de birou.

Comitetul

LIMONADA FAVORIT
n'are nevoe de reclamă
Numai cu plomba originală.
De găsit pretutindeni.

Haine, stofe, lingerie, pălării moderne
vinde marele magazin
BAZARUL GENERAL
STR. CUZA VODĂ 11 vis-a-vis de fosta Prefectură de Poliţie
D-nu funcţionari, militari, pensionari şi C. F. R.-işti vă cumpără în rate lunare fără aconto

Crema Mony este cea mai fină cremă pentru înfrumuseţarea feţei
Crema Mony este secretul Doamnelor frumoase.
Crema Mony este preparată din substanţe inalterabile şi nevătămătoare.
Crema Mony întinereşte pielea, dându-i un aspect proaspăt şi catifelat
Crema Mony se întrebuinţează cu mare succes contra pistruilor, petelor de ficat, sarcini, bubuliţe, coşuri, erupţiuni şi crăpături ale pielei şi a buzelor provenite din vânt sau orice cauze asigură în scurt timp efectul dorit.
Depozit general:
Farmacia Curţei Regale FRAŢII Dr. KONYA

Se angajează agenţi plasatori
pentru oraşul şi jud. Iaşi
LA MAREA COLECTURA A
Băncei Romîne de Comerţ din Iaşi
Oferte la
M. I. BRAUNŞTEIN
IAŞI STR CUZA VODA 83
(lângă Gallia)

Dureri de cap dureri de dinţi dispar cu NOVAL

DOCTOR
A. SOCOLOVSCHI
f. asistent la Spit. Colen fina Specialist în boli şi operaţiuni
de NAS, GÂT şi URECHI
Inhalaţie cu ozon (electr.) electroterapie, raze, înalţă frecvenţă
Cons. 8½—9½; 12—2; 4—7
Iaşi str. Cuza Vodă 42

Nu uitaţi că tot
„Ghemul Roş"
Cuza Vodă 58 *vinde cel mai eftin*
Mătăsuri imprimate neşifonabile
„Normandie" lenaj modern p. rochii
Etamină pentru rochii toate culorile
Olandină colorată 150 cm. lăţime
Eponjuri, Crepoane, Cretoane
Lingerie Adesgo Milanese Original
Ultima creaţiune Adesgo 77 Diaphane
Mănuşi Gant Royal modele noi
Prosoape mari pluşate începând dela 75 lei buc.

România
Corpul Portărelor Tribunalului Iaşi
PUBLICAŢIE DE VÂNZARE No. 65
Anul 1936, luna Iunie ziua 15
Se publică spre cunoştinţa generală că, conform adresei Judecătoriei Mixte Iaşi No, 26816 | 1936 se va vinde prin licitaţie publică, în ziua de 1 Iulie 1936, ora 10 dimineaţă averea mobilă sechestrată cu procesul verbal No. 384 | 928, de la debitorul Neculai Antonescu din Iaşi strada Ion Creangă No, 5 la pretenţia Societăţii de Economie „Hatmanul Nicoară" din Iaşi, următoarea avere mobilă:
1. Un gramofon complect în stare de funcţiune, cu 12 piăci diferite. 2. oglindă cu mesuţa ei. 3. Un garderob furnierat culoare mahon cu 2 uşi şi un saltar. 4. Una masă rotundă pe un picior şi 2 scaune tapisate. 5. Una canapea îmbrăcată cu iută.
Vânzarea se va face în Iaşi Piaţa Halei, pe bani gata şi în asistenţa comisarului respectiv.
Şef Portărel, Bazali
Secretar, D. Stancov

Pilulele „Slănic"
Român a
Comisariat. Palat. Justiţiei Iaşi
Publicaţie de Vânzare
1936 Luna Iunie în 19 zile
In urma cererei înregistrată la No. 3617 | 1936 făcută de Societ. pentru comerţul cu maşini de cusut „Singer" Bourne et Co. prin procuratorul ei H. Ignat din Iaşi se aduce la cunoştinţa publică că în ziua de 30 Iunie 1936 ora 10 în Piaţa Sf. Spiridon din Iaşi se va vinde prin licitaţie publică averea debitorilor Paraschiva şi Gh. Petrea din Iaşi str. Libertăţei 14, compusă din una maşină de cusut marca „Singer" format biurou cu trei sertare cu seria No. 2524153 în stare bună, care a fost sechestrată prin procesul verbal din 22 Aprilie 1936.
Doritorii sunt rugaţi a se prezenta în ziua termenului la faţa locului unde se va face vânzarea.
Comisar. A. Popovici

Cărţi şi reviste

(Continuare din p. I-a)

A. C. Cuza, Eugen Boureanu, I. Petrovici, Al. Doinaru, T. Pamfile, I. Dongorozi, P. Zosin, Pamfil Şeicaru, N. Pora, D. Iov, I. Ciocârlan, Toma Chiricuţă, G. M. Vlădescu, V. I. Popa, V. Voiculescu, M. Lungeanu, I. Buzdugan, S. Pallady, etc.

Lucrarea d-lui Ursu este foarte documentată şi aduce un real serviciu, atât Bârladului cât şi istoriei literaturei române.

Desigur că, în întregime, opera anunţată va constitui o monografie unică în arena literilor româneşti.

•

Al. Dimitriu-Păuşeşti: Léon Hennique şi fazele naturalismului, (*Extras din „Atheneum" an. II | 2*).

Lucrarea d-lui Dimitriu-Păuşeşti este un studiu serios asupra fazelor naturalismului francez şi în special asupra evoluţiei literare a lui Léon Hennique, autorul cunoscutelor volume: Elisabeth Courouneau", L'empereur d'Assouey (piesă în colaborare cu Ch. Godde), „Accidentul d-lui Hébert", etc.

Léon Hennique a fost unul din colaboratorii „Serilor de la Médan", prima grupare naturalistă a Franţei.

Activitatea lui Hennique este urmărită cu multă pricepere critică de către d. Al. Dimitriu-Păuşeşti şi evocată succint în paginile broşurei.

Asemenea studii din partea intelectualilor sunt de dorit, deoarece folosesc foarte mult acelora ce au nevoe să se documenteze asupra unor chestiuni şi nu au timpul necesar să cerceteze bibliografia corespunzătoare.

Mai ales când cercetătorul are şi reale calităţi literare, cum e cazul cu d. Dimitriu Păuşeşti.

•

Romeo C. Pot op: Tineretul de azi şi evoluţia vremii.

O broşură scrisă inimos de un tânăr mânuitor al condeiului, care încearcă să expună situaţia şi năzuinţele generaţiei sale.

D. Romeo Pottop, surprins de modul cum e privit şi tratat tineretul de azi, încearcă să arate care e menirea acestui tineret şi ce consideraţie ar trebui să i se dea de către forurile conducătoare.

Întregul volumaş constitue un imbold sănătos spre muncă cinstită şi surprinde prin sinceritatea autorului, el însuşi un tânăr dornic de muncă spre binele ţării.

E caracteristică în această privinţă încheerea:

„Trebue să muncim cu încredere, căci muncim pentru cinstea credinţei, ţării şi Coroanei noastre".

E îmbucurător faptul că în aceste vremuri, se găsesc tineri cari să întârzie în bibliotecă şi să încerce desegarea problemelor sociale, pe când colegii lor aleargă la matchurile sportive sau la alte distracţii sterpe. *A. L.*

Apa de Colonia DIAVOLO îţi vrăjeşte sufletul şi te îmbată de mireazma celui mai îmbătător parfum. La serate, la baluri şi în reuniuni familiare, colonia DIAVOLO face furori şi cucereşte atenţia celor mai pretenţioşi cunoscători de parfumuri. Sinteză a celor mai rare esenţe, creaţie sublimă şi unică a renumitei case „D'ARGY", apa de Colonia DIAVOLO a câştigat sufragiile unanime ale lumii mondene imprimând pecetea rafinamentului şi a distincţiei.
APA DE COLONIA
diavolo
D'Argy

Documente omeneşti

Strania existenţă a lui Simion Kaufman şi a surorei sale Rachela

O dragoste ciudată între frate şi soră - Opt zile alături de cadavru - Un sfârşit impresionant

Simion Kaufman şi sora lui Rachela...

O tragedie zguduitoare îmbină aceste două nume, împrumutate parcă din romanele lui Iacob Waserman sau ale lui Georg Fink, genialii răscolitori ai sufletului uman.

•

Pe str. Vasile Lupu într'o căsuţă cavou locueau de mai multă vreme doi bătrânei modeşti şi sărmani, dar foarte ciudaţi.

Cine sunt, cum îi cheamă? din ce trăesc? nimeni din cartier n'ar fi putut să răspundă.

Se ştia doar că sunt frate şi soră, îmbătrâniţi fără să fie căsătoriţi vreodată.

Foarte rar ieşau din casă şi atunci trebuiau să fie împreună. Nu vorbeau cu nimeni, şi evitau contactul cu lumea, temându-se parcă să nu fie întrebaţi despre existenţa lor stranie.

De mai bine de o săptămână, locatarii de prin împrejurimi au constatat că cei doi fraţi nu dau niciun semn de viaţă.

Bănuind că s'a întâmplat în casa lor ceva neobişnuit, câţiva vecini au încercat să intre, dar au găsit uşa încuiată, iar dinăuntru nimeni nu răspundea.

Uşa a fost forţată şi un spectacol lugubru s'a înfăţişat ochilor.

Cei doi bătrâni se aflau îmbrăţişaţi într'un singur pat. Simion Kaufman era mort, aproape intrat în putrefacţie, iar sora lui Rachela care încă trăia era aproape sălbătăcită.

Când au intrat vecinii, femeia a început să ţipe cerând să nu i se ieie fratele de care nu se poată despărţi!

Rachela şi Simion Kaufman fraţi gemeni predestinaţi unei soarte tragice, fac parte dintr'o familie care a jucat cândva un rol în viaţa financiară evreească din localitate.

Părinţii acestora, bogaţi negustori pe vremuri, au vrut să creieze celor doi copii ai lor, un viitor bun.

Rachela Kaufman, frumoasă şi bogată în tinereţe, era cerută de mulţi tineri din generaţia ei.

Intre timp, câteva crahuri financiare au ruinat pe bătrânii Kaufman, cari au şi murit de supărare, — iar cei doi urmaşi au rămas în viaţă fără de nici un sprijin.

De atunci, o viaţă de privaţiuni, de lipsuri şi mizerii.

Anii au trecut şi cei doi fraţi gemeni între cari exista o dragoste aproape patologică, au îmbătrânit, fără a se despărţi măcar o singură zi. Împărţeau bucăţica de pâine; împărţeau aceiaş casă în permanenţă, şi spun unii, ace laş.. pat.

De câteva ori cei doi fraţi au vrut să se se omoare, dar au fost salvaţi.

Numai departe, anul trecut, fratele şi sora s'au încuiat în casă pentru a muri de inaniţie, — dar şi atunci au fost opriţi.

In ultimul timp bătrânii erau susţinuţi cu o subvenţie de către Comunitatea Izraelită.

•

Simon Kaufman a murit de inaniţie, iar sora lui e şi dânsa în stare gravă şi nu se ştie dacă va mai trăi.

Cazul acesta a produs o adâncă impresie în cartier.

Z. DESSMOND

Amestecul femeilor în politică, în antichitatea latină

(Continuare din pagina I-a)

plătească bine pe agenţii săi, fiindcă pe unul din aceste afişe un pictor recunoscător a scris cu litere mici: „Mulţumiri ţie, frumoasă Asilino, că ai plătit aşa de bine pe artiştii care, pentru asta, vor vota pe candidatul tău"!

Iubirea de mamă a jucat de asemenea un mare rol pe timpul alegerilor. Numeroase mame recomandau alegătorilor pe fiii lor. Astfel pe un afiş dela Pompei se pot ceti următoarele cuvinte: „Lucius Cyrenus a fost totdeauna un model de copil pentru mine. Rog pe alegători să-l voteze!"

O altă mamă recomandă alegătorilor pe fiul său, fiindcă nici un alt tânăr nu s'a purtat cu atâta eroism în război ca dânsul!

Câteva din aceste afişe nu sunt lipsite de humor: „Nu votaţi cu Petronius! E prea bătrân şi urât! Votaţi cu toţi pe Titus Quiritus care e un tânăr ideal!"

Un alt afiş evoacă „sex-appealul" candidatului „Iulius Politus e frumos ca un Apollon! Femei, cereţi prietenilor voştri să-l voteze cu toţii!"

Numeroase femei lucrau pentru reuşita bărbaţilor lor: „Dacă veţi vota pe bărbatul meu, veţi obţine o sc dere de preţuri şi bilete gratuit la circ!" Astfel strigă alegătorilor o femeie practică; în vreme ce o alta scrie: „Bărbatul meu e serios şi onorabil. Votaţi-l şi nu vă veţi înşela!"

Nu sunt oare lucrurile acestea, deşi petrecute cu două mii de ani în urmă, pline de învăţăminte şi pentru vremile noastre?

Pregătiri în vederea concursului de vedete

O seară plăcută la Strand

După cum am anunţat, Duminică 28 Iunie, va avea loc la Strand marele concurs de vedete.

In acest scop au început de pe acum lucrările de amenajare necesare pe insula străndului, unde se va desfăşura concursul.

Va fi o seară unică la Iaşi, cu un bogat program artistic.

Toţi ieşenii şi-au dat întâlnire pe Duminică seara la Strand. Candidaţii vor fi fotografiaţi în studio-Gusti.

Candidaţii înscrişi până acum sunt rugaţi a trece dimineaţă la orele 10 pe la redacţia ziarului „Opinia" spre a primi informaţiuni.

O scrisoare

Suntem rugaţi să publicăm următoarele:

Domnule Director,

Intr'o foaie politică locală şi în ziarul „Universul" a apărut un articol cu caracter defaimator la adresa subsemnatului şi a D-lui pedagog şef A. Banciu.

Nu înţeleg să fac polemică cu nimeni în chestiuni de administraţie şcolară, pentru motive pe care oricine le poate judeca; dar pentru lămurirea opiniei publice, mă văd silit a arăta că toate cele scrise sunt neadevăruri sfruntate, furnizate de un fost pedagog dat afară din şcoală de subsemnatul, pentru rea purtare. Dealtfel D-l în chestiune va răspunde în faţa justiţiei de fapta comisă şi eventual şi acei ce se vor dovedi că lucrează şi uneltesc din umbră contra subsemnatului.

ING. N. VÂNTU
Directorul Şcoalei de Meserii „V. Mălinescu"

x *Abuz de încredere.* — In urma reclamaţiei d-nei Marieta Cerchez, a fost trimis în judecată mecanicul Neculai Vasilescu din Pd.-Iloaei.

Acesta a primit din partea reclamantei o maşină pentru pentru a-i face unele reparaţiuni, şi şi-ar fi însuşit unele piese.

x DR. BRENER specialist mamoş, boli de femei. Cons. 2—6 d. a. Str. Banu.

x A fost trimis în judecată comerciantul Haim Strugariu din Comuna Cetireni, acuzat că a încercat să plaseze o monedă falşă de 100 lei

Cel mai eficace purgativ? Numai Pilulele de Slănic

Sigur de sănătate eşti numai având în casă un răcitor electric automat FRIGIDAIRE sau BOSCH. In rate mici lunare se vinde la
SOC. LEONIDA & Co. IAŞI
Str. Lăpuşneanu 28

Conflictul dela Caritas-Humanitas

O reclamaţie la parchet

împotriva preşedintelui Societăţii

Parchetul a deferit cabinetului 3 instrucţie, reclamaţia introdusă de d. Moritz Moscovici din Str. Sft. Sava împotriva d-lui Mendel Rozenblat preşedintele Societăţii Caritas-Humanitas.

D. Moscovici acuză pe prezidentul Societăţii de unele abuzuri şi incorectitudini în conducerea Societăţii. Şi anume afirmă că d. Rozenblat ar fi dosit mai multe scripte ale Societăţii.

Deasemenea îl învinueşte că ar fi amanetat bunurile Societăţii şi că ar fi acordat ajutoare băneşti contra hotărârilor comitetului.

Rămâne de văzut ce va stabili instrucţia. Rep.

Biblioteca pentru popor

Un apel

Ştiu că cetitul cărţilor folositoare, e tot atât de necesar pentru suflet, caşi mâncarea pentru trup. Dar mai ştiu, că poporul deşi simte nevoia de a ceti cărţi şi ziare, totuşi încă nu e pe deplin deprins cu cetitul; şi apoi nu ştie ce anume cărţi să citească. Sau n'are bani pentru a-şi procura cărţi. Şi de aceia m'am hotărât să înfiinţez un număr cât mai mare de biblioteci în poporul ce-l păstoresc cu cărţi—din cele ce le-am avut eu, dacă mi s'au trimis la Societatea „Astra", domeniile Coroanei şi Casa Şcoalelor etc.

Am înfiinţat deocamdată 20 biblioteci în popor—obligând pe aceia cărora li-am dat cărţi, să-şi facă câte un dulăpior, să caute a le ceti şi a-şi mări biliotecile formate etc.

Dorind a merge mai departe cu înfiinţarea a unor astfel de biblioteci, rog pe cei doritori de luminarea poporului, să binevoiască a trimite pe adresa mea orice fel de cărţi folositoare pentru a putea astfel să înmulţesc bibliotecile începute.

Iconom N. Dărângă
Tg. Frumos

Jubileul şcolii „Steaua"

Cu ocazia comemorării a 30 de ani dela întemeierea şcoalei primare şi profesionale de fete „Steaua David Herzenberg" s'a ales un comitet festiv care căutând să dea acestei zile o cât mai mare însemnătate, va vizita pe toţi oamenii de bine ce se interesează de această instituţiune, care în timp de 30 de ani a deschis porţile tuturor acelora care au voit să se adape la luminile culturei.

Incredinţaţi că vom avea tot sprijinul moral şi material al concetăţenilor noştri, rugăm că aceste comisiuni să fie primite cu toată bună voinţa.

COMITETUL

La „Notre Dame de Sion"

Cu ocazia serbări de sfârşit de an dela Externatul Notre Dame de Sion, au fost încoronate următoarele eleve: Emilie Burnuz, Sofie Faibiş, Edhit Negruş, Sonia Warjabedian, Dora Leibovici, Erika Leibovici, Malvin Rozin, Raşel Sam, Roza Struminger, Renée Finkelstein, Rebeca Waisman, Betty Zilberstein, Tony Marcovici, Lidia Grünberg, Paula Rubin, Marie Walder, Elvira Kon.

Conferinţa d-lui Isac M. Moscovici

asupra situaţiei dela spitalul dr. Ghelerter

In faţa unei foarte numeroase asistenţe, d. Isac M. Moscovici, a vorbit eri, în holul societăţei „Cultura", ocupându-se de unul din aspectele vieţii evreeşti din Iaşi, anume situaţia spitalului de copii „Dr. Ghelerter":

D. Moscovici, arată cum s'a creat acest spital, din impulsul d-rului Ghelerter, şi prin sacrificiul averei Primei societăţi fraterne israelite din Păcurari. Arată apoi cum trebue să fie organizat acest spital.

„Spitalul de copii are dreptul la cea mai mare solicitudine, dar nimeni n'a venit în ajutorul lui. Nu se mai poate continua. Nu face război nimeni; cred că prin pace şi bună înţelegere se va ajunge la rezultatul dorit".

Cuvântarea d-lui Moscovici a fost acoperită de lungi şi sincere aplauze. DAN.

Solidaritate feminină

Serbătorirea D-nei Aglaia Pruteanu la Asociaţia femenistă

Ultima şedinţă a Asociaţiei feministe a fost consacrată serbătoririi valoroasei artiste d-na Aglaia Pruteanu, ca un omagiu adaos la cel adresat de publicul local.

D-na Prezidentă El. C. Meissner, printr'o caldă cuvântare, elogiază distinsul talent artistic al serbătoritei, enumerând personagiile interpretate şi evocând acele alese emoţii, care mişcau adânc sufletele. Cuvintele d-nei Meissner şi un modest buchet de roze însufleţesc figura d-nei Pruteanu cu surâsul ei fermecător.

Răspunzând, d-na Pruteanu îşi exprimă, cu adâncă emoţie, mulţumirea pentru atenţia plină de simpatie din partea femeilor grupate în jurul d-nei Meissner. Prin cuvinte mişcătoare evidenţiază calităţile d-nei Meissner ca conducătoare a unei societăţi de idei şi operile de binefacere la care ia parte în orice ocazie.

La această şedinţă iau parte d-nele basa abene Bodescu şi Sinitziu, reorganizatoarele Filialei Chişinău condusă pe vremuri de regretata dispărută Florica Nitzu. Li se adresează salutul de simpatie şi bun-venit, după care se reia activitatea obişnuită.

D-na Buşilă citeşte planul de activitate al viitorului an. D-na av. Ţintilă comunică programul secţiei juridice. D-na prof. Iosif, în continuare, arată hotărârile congresului internaţional al Alianţei, ce a avut loc la Istambul. Activitatea congresului s'a concentrat asupra a 5 chestiuni:

1) Sufragiul şi acţiunea civică şi politică. România reprezentată prin d-na Dimitriu-Castano.

2) Egalitatea de morală şi traficul de femei. D-na Meissner.

3) Egalitatea condiţiilor de muncă—salar egal la muncă egală—d-na Al. Cantacuzino.

4) Condiţia civică a femeei căsătorite—d-na M. Pop.

5) Chestiunea păcei—d-na Al. Cantacuzino. AS.

Rubrica cinematografică

Cinematografele din localitate au programat în săptămâna aceasta câteva spectacole de mare succes.

Astfel la „TRIANON" se reprezintă „Suflete biciuite" o realizare de grandioasă anvergură, un subiect dramatic şi senzaţional cu Wallace Beery şi copilul fenomenal Jackie Cooper.

Al doilea film „Stan şi Bran poliţişti" e o hazlie comedie plină de situaţii neprevăzute.

*

Cinematograful „SIDOLI" ne aduce pe ecran celebrele vedete americane Leslie Howard, Bette Davis şi Frances Dee, principalii interpreţi în filmul „Sclavia Umană", operă străbătută de un ... nic suflu dramatic.

„Miss Glory", al doilea film, e o simpatică comedie cu Marion Davies, Dick Powel, Pat O'Brien şi Mary Astor.

Jurnalul „Century" complectează programul.

*

„ROXY" ne oferă şi de astă dată un program excepţional.

Puternicul talent, Charles Boyer, apare în „Tumultes" (Trupuri chinuite), încadrat de vedetele ecranului francez, Odette Florelle şi Armand Bernard.

Al doilea film, „Toată lumea râde, cântă şi iubeşte" e o producţie sovietică, asupra căreia toţi criticii cinematografici au avut numai superlative.

„Sily Simphonie" (Naşterea jazzului) şi jurnalul Pathé Nathan, închee în mod strălucit programul.

P. MC.

Informaţiuni

x **Ucişi de trăsnet.** — Trăsnetul a făcut victime în judeţ.

In comuna Focuri pe când locuitorul Teodor Nichifor se afla în ogradă, a fost lovit mortal de trăsnet.

Tot de trăsnet a fost omorât şi locuitorul Gh. Ciugui din Com. Hermeziu.

Parchetul a fost înştiinţat de aceste două nenorociri.

x Impărţirea premiilor la **Liceul Internat** se va face în ziua de Mercuri, 24 Iunie 1936, ora 9 dimineaţa, când sunt invitaţi a lua parte toţi elevii cu părinţii lor.

x ***Ameninţare cu revolverul.***— Soţii Simion şi Natalia Alexa din Str. inundaţi No. 9, s'au plâns parchetului că au fost ameninţaţi cu un revolver, de către vecinul lor d. Petre Hulă.

Reclamanţii mai pretind că acesta le-ar fi ameninţat că le va bea... sângele.

Parchetul a dispus cercetarea cazului.

x Părintele Vuza inspector general al ministerului de instrucţie, mulţumeşte călduros Reg. 2 Transmisiuni şi în special d-lui colonel Floriano comandantul regimentului, precum şi d-lui locot. Ionescu, pentru gestul frumos de-a finanţa văpsirea bisericei Mitocul Maicilor, la care de bună voie s'au angajat.

Gestul vorbeşte dela sine.

x **Hramul bisericei Nicoriţa.**— Mercuri 24 c. se va prăznui cu o deosebită frumuseţe, hramul vechei mănăstiri din Tătăraşi—biserica Nicoriţa—„Sf. Ioan cel nou dela Suceava".

Slujba va fi săvârşită de un numeros sobor de preoţi; iar predica zilii va fi cuvântată de parohul respectiv preot C-tin Dinescu.

Marţi seară, 23 crt., se va sluji vecernia.

x D. dr. Cădere medicul şef şi dr. Ţaţomir medicul despărţirei a doua, au elaborat planul de asanare a mahalalei Frumoasa. Rămâne ca serviciul tehnic comunal să-l pue în execuţie.

x Asociaţia „Agir" a început în ultima şedinţă să discute conflictul între Societatea apelor şi d. inginer Antistescu. Discuţia va continua.

Şi la întâlnirile amicale ale „rotariştilor" s'a discutat acest conflict.

x Premii şcolare pentru toţi premianţii şi promovaţii pune la dispoziţie cu preturile cele mai eftine magazinul ***„Cuibul Păsărilor"*** str. I. C. Brătianu

x D-l N. Păun contabilul Uzinei electrice locale, a donat Bisericei Mitocul Maicelor un frumos candelabru şi câteva acţiuni ale uzinei, în amintirea şi pentru pomenirea venerabilului său părinte Ec. C. Păun.

Asemenea a mai promis şi înzestrarea Bisericei cu ... voare.

Informaţii

x *Unii brutari din Podu Iloae au ieftenit din propie iniţiativă pâinea albă la 6 lei şi cea neagră la 5 lei. Greutatea a fost menţinută la 900 grame.*

In urma acestui fapt conducerea municipală a cerut tuturor brutarilor reducerea preţului.

Reamintim edililor noştri că de la Podu-Iloae până la Iaşi, nu sunt decât 18 Km.

x După restaurarea casei ministerului sănătăţii din str. Vovidenie, se va muta acolo serviciul desinfecţiei. Astfel d. dr. Cădere medicul şef, a pus capăt situaţiei ca unul din cele mai importante servicii sanitare, să fie tratat drept copilul nimănui.

x D. Mihai Prandes din str. Armeană 14, a reclamat parchetului pentru insulte pe d. Bercu Avram din aceiaş stradă.

De vânzare aproximativ 360 m. p. teren pentru clădire, aproape de Piaţa Unirei. A se adresa d-lui avocat Rang str. Cogălniceanu No. 16. Telefon 512

x Cărţi de vizită comandaţi la „Opinia", Lăpuşneanu 37

DE INCHIRIAT o prăvălie in str. Anast. Panu No. 67 fost 73 în faţa Palatului Administrativ liberă imediat.
Informaţiuni la d. av. I. Serafimi girante.

DE VÂNZARE stupi sistematici cu şi fără albine, vase vin şi alte materiale. Strada Sf. Andrei No. 17.

DE VANZARE parcelă la şosea, perspectivă splendidă, cu plantaţiuni, plopi şi castani, lângă intrarea Parcului Sportiv, 640 metri pătraţi, având trase apă, canal, lumină. A se adresa Aleia Grig. Ghica Vodă No. 103.

DE INCHIRIAT dela 1 Iulie o cameră frumoasă, mobilată cu acces la bae. A se adresa str. Gheorghe Enescu 6.

In curând
o zi gratuită LA CRISTAL
— *Urmăriţi lămuriri* —

Grădina
Pomul Verde
Intrarea G-rală 12-20 lei
Astă-seară la ora 9 jum.
debutul trupei de operete din Cernăuţi în frunte cu marea artistă
Dina König
se va juca
MARELE SUCCES
Mireasa păcălită
Operetă în 3 acte
Bilete la cassă

CINEMA SIDOLI
ASTAZI
dela 3—12 noaptea, 2 grandioase premiere
cu preţuri excepţionale de vară
18 şi 8 lei
Miss Glory
— cu cuplul —
MARION DAVIES
DICK POWEL
— şi —
Sclavia umană
cu LESLIE HOWARD
Complectare:
JURNAL SONOR CENTURY

Ocazie unică
Incepând de mâine Marţi 23 Iunie până Marţi 30 Iunie inclusiv
FABRICA DE CIORAPI ŞI TRICOTAJE
„TRINACO"
Cernăuţi
a hotărât o
Săptămână de reclamă
punând în vânzare cu preţuri extrem de reduse
Lingerie de damă
Bluze de damă
Ciorapi
Lingerie bărbătească
Costume de baie
Menţionăm că eftinătatea preţurilor va fi o surpriză pentru ieşeni. Deci cu toţii la
„TRINACO"
Sucursala Iaşi, Str. Ştefan cel Mare 11

Cereţi la farmacii cutii originale a 3 buc. (10 lei)

AZI la ROXY triumful cinematografiei moderne
TUMULTES Trupuri chinuite
cu CHARLES BOYER
Al 2-lea film
Toată lumea cântă, râde şi iubeşte
Miky Maus şi Pathe Nathan complectează programul

Epitropia Generală a Casei Spitalelor şi Ospiciilor Sf. Spiridon din Iaşi
Serv. Ad-tiv
ANUNŢ
Persoanele care au făcut cereri pentru Colonia Maritimă dela Budache a Epitropiei Sf. Spiridon —şi au fost admise contra plăţei unei taxe—sunt înştiinţate pe această cale ca să depună sumele până la 25 Iunie a. c., după care dată nu se va mai lua în consideraţie nici o cerere. Locurile gratuite sunt complect ocupate şi nu se mai primesc cereri în acest senz.

x Pentru „Monitorul Oficial" se primesc orice publicaţii la ad-ţia ziarului „Opinia".

DOCTOR
A. Dascăl
Boli interne
Venerice şi Sifilis
Tratamentul blenoragiei la barbaţi şi femei.
Diathermie urologică şi generală.
Consultaţii şi tratamente 7½—10 a. m. şi 2—9 seara
Duminica 9—12 a. m.
Iaşi, str. Cuza Vodă 42
vis a vis de Camera de Comerţ

DURERI DE CAP,
ORICAT DE CHINUITOARE,
ORICAT DE GRELE
ALUNGĂ IMEDIAT
NOVAL
Antinevralgic ... şi nevătămător.
Cereţi la farmacii cutii originale

CEL MAI MARE ASORTIMENT DE
Pantofi de vară
din piele, pânză şi cauciuc, cu preţuri pe jumătate găsiţi numai la
„TEGRA"
STR. CUZA VODĂ 69

ULTIMA ORĂ

D. Dinu Brătianu condamnă agitaţiile de stradă

O declaraţie asupra situaţiei din partidul liberal. D. Tătărescu cedează ?

Bucureşti 22. — D. Dinu Brătianu a făcut importante declaraţii, ieri la congresul organizaţiei liberale deMuscel.

„Programele naţionaliste ale partidelor de dreapta, a spus d. Brătianu, nu pot fi luate în serios. Ultranaţionalismul şi antisemitismul lor nu corespunde cu purtarea din trecut a conducătorilor acestor partide; sunt numai un motiv de agitaţie a tineretului care le ia în serios, fără să aibe experienţa necesară.

In aceste momente, atât de grave în politica externă încât de o zi pe alta nu ştim dacă vom avea pace sau război, *nu ne trebue agitaţii prin conflicte de stradă, provocate de bande înarmate care tulbură atmosfera calmă a poporului nostru.*

Vorbind apoi de situaţia guvernului, d. Dinu Brătianu a declarat:

„Sunt sigur că guvernul va dura mult mai mult decât cred partidele de opoziţie, cu condiţia însă ca armonia, pe care guvernul are menire s'o creieze în ţară, să domine şi în sânul partidului nostru.

Disciplina şi încrederea în conducătorul partidului să fie aceiaşi ca şi în trecut.

*

In cercurile liberale se comentează că aluzia aceasta din urmă a d-lui Dinu Brătianu este contra numirei unui vice preşedinte al partidului, nu în special împotriva d-luj Tătărescu, ci în general.

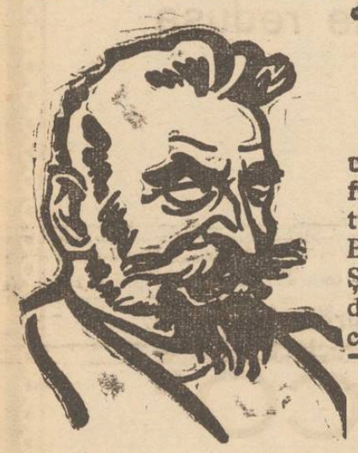

D. DINU BRĂTIANU

D. Tătărescu cedează ?

Se crede că în cele din urmă d. Tătărescu va fi fi convins să accepte punctul de vedere al d-lui Dinu Brătianu.

Şi astfel n'ar mai fi nici'o dificultate în calea convocărei congresului general al partidului.

După unele cercuri însă, d. Dinu Brătianu s'ar fi angajat să facă o declaraţiune, în cadrul congresului general, că succesiunea la şefia partidului revine d-lui G. Tătărescu.

Conferinţa dela Montreux

Turcia susţine suprimarea convenţiilor militare existente

Paris 22 — Astăzi se deschide la Montreux, conferinţa strâmtorilor.

In cercurile diplomatice se dă ca sigur că în şedinţa de astăzi, Turcia va susţine susţine suprimarea convenţiilor militare existente, suprimarea convenţiilor internaţionale a strâmtorilor, un regim de liberă navigaţie comercială.

Turcia este deasemeni gata să încheie o convenţie navală cu România şi Bulgaria.

*

După terminarea discuţiilor, reprezentanţii marilor puteri vor pleca la Geneva spre a lua parte la deschiderea şedinţei Ligei Naţiunilor, la 26 Iunie.

O acţiune

a comercianţilor din hală, împotriva vînzătorilor ambulanţi

Deoarece Hala este zilnic asaltată de numeroşi vânzători ambulanţi, cari concurează în mod ilegal pe comercianţii stabili, o delegaţie a acestora din urmă, în frunte cu d. Marin Ionescu, a prezentat un memoriu d-lui primar O. Racoviţă.

In acest memoriu se arată neajunsurile sistemului actual, când ambulanţii vând marfă proastă, în condiţiuni nehigienice, inducând astel publicul în eroare şi constituind o primejdie veşnică pentru sănătatea publică.

Aceşti vânzători lovesc în comercianţii cari cheltuesc sume enorme pentru a achiziţiona marfă superioară şi cari plătesc o mulţime de taxe către stat şi comună.

D. dr. Cădere, medicul şef al municipiului constatând numeroase contravenţii la regulamentele sanitare, a intervenit la timp reuşind să stăvilească în parte acest comerţ păunător.

Totuşi se continuă a se vinde pâine, zarzavaturi, fructe, pe ascuns, fără a se ţine seamă de regulamentele în vigoare.

Comercianţii din hală cer ca aceşti comercianţi ambulanţi să închirieze băraci deale primăriei, (sunt destule libere) practicând un comerţ cinstit şi conform legei, la fel cu toţi negustorii cari îşi câştigă existenţa de atâta timp în hală.

Este aşteptată cu interes decizia Primăriei în această chestiune, decizie care desigur că va satisface justa doleanţă a negustorilor Halei.

Str. Brătianu vis-a-vis de str. Mărzescu
Cumpăr bijuterii 82
Aur dinţi 140 lei gramul

Doamnelor, un termen de graţie !

Deoarece la 10 Iunie a expirat termenul la care *cumpărătorii a două cutii de pudră parfum Caola* obţineau *a treia cutie gratis*, şi cum cererile au depăşit enorm prevederile noastre, neputându-le satisface la timp, —ne simţim obligaţi *să prelungim până la sfârşitul lunii* termenul când cumpărătorii a două cutii pot beneficia de gratuitatea cutiei a treia.

Cu acest prilej atragem atenţiunea că pudra-parfum Caola e un produs Baeder New York şi că cele trei cutii de pudră —*în trei tonuri diferite*— dau fiecărei femei posibilitatea să-şi creeze ea însăşi, printr'o simplă mixtură, nuanţa de pudră care să se adapteze mai bine la culoarea tenului ei şi care s'o favorizeze mai mult.

Această inovaţie a casei Baeder New-York, care a lansat pudra parfum Caola, oferă totodată excepţionalu avantaj că înlocueşte de minune parfumul, fiind îmbibată după un procedeu special, cu cel mai îmbătător şi mai persistent parfum.

Pudră şi parfum împreună!

Iată noutatea pudrei-parfum Caola, pudra cea mai căutată şi care de gură ce se va afla de azi înainte în buduarul femeilor preocupate de frumuseţea tenului lor.

Nu uitaţi, deci că irevocabil până la sfârşitul acestei luni, *cumpărând două cutii* cu pudra-parfum Caola, *obţineţi a treia cutie gratis*, şi pentru preţul extrem de redus de 60 lei casseta cu trei cutii.

Farmaciile, drogueriile şi parfumeriile fiind aprovizionate cu cantităţi suficiente, veţi obţine pudra-parfum Caola pe tot cuprinsul ţării.

In Franţa au încetat ieri toate grevele

Paris 22. — După 18 zile de grevă toate mişcările muncitoreşti au luat ieri sfârşit.

Dl. Salengro, ministrul de interne, a reuşit să aplaneze toate conflictele.

Se anunţă o mare desbatere în parlament pe chestia grevelor.

Ruperi de nouri şi inundaţii

4 morţi la Vaslui

Bucureşti 22. O gravă rupere de nouri s'a produs eri în judeţul Dâmboviţa.

Şoseaua Târgovişte-Sinaia a fost complect inundată. Numeroase case s'au dărâmat.

*

Botoşani 22.— O ploaie torenţială s'a abătut eri asupra judeţului nostru. Timp de o oră grindina a distrus o parte din recoltă.

*

Vaslui 22. — In regiunea Peneş-curcanul ploile însoţite de grindină au făcut mari ravagii. Şuvoaiele de apă au luat un pod de peste râul Prahova.

Sunt patru victime omeneşti.

Un tramvai se ciocneşte cu o căruţă

Accidentul din Tătăraşi

Un vagon de tramvai care face ruta Abator-Gara, s'a ciocnit în dreptul fabricei „Vultur", cu căruţa săteanului Vasile Iacob din com. Tornăşti (Iaşi). Căruţa a fost sfărâmată, iar vagonul avariat.

Accidente de persoane nu s'au înregistrat.

RECLAMAŢIA UNUI INGINER.—D. ing. Gh. Leopold din str. Carol 64, a reclamat poliţiei că mergând pe str. Arcu, prostituata Frosa Ambrozie din str. Morilor, i-a sustras din buzunar o importantă sumă de bani.

SCANDAL CASNIC. — A fost înaintat poliţiei locuitorul Mihai Costarnache din şos. Nicolina 23, pentrucă împreună cu mai multe rude, ar fi provocat scandal la locuinţa soţiei sale din mahalaua Gheorghiu 16, cu care e în divorş.

FURT. — Un îndrăzneţ furt de obiecte casnice s'a comis la locuinţa d-lui Vasile Moşneguţu din str. Banu 7. Se cercetează. REP.

Cum s'au întâmplat

incidentele din Bucureşti

Arestările operate. Măsurile autorităţilor

Bucureşti 22 — Incidentele întâmplate ieri în Capitală s'au soldat cu doi morţi şi numeroşi răniţi.

Primele incidente s'au produs dimineaţa la orele 5 când echipe de tineri au apărut în preajma chioşcurilor de ziare.

In acelaş timp au venit şi echipe de lucrători ai ziarului „Dimineaţa" spre a apăra chioşcurile.

Intâia încăerare s'a produs în gara de Nord, apoi alte în faţa Casei Albastre din str. Gutenberg.

Tinerii s'au retras spre cantina Gutemberg.

Dintr'o casă alăturată s'a aruncat asupra lucrătorilor o petardă.

A furmat un schimb de focuri de revolver.

Lucrătorul Toma Ion a fost împuşcat mortal, iar lucrătorul Stan Marin, rănit grav în abdomen a încetat apoi din viaţă.

Altul lucrător, Neculai Oprig, i s'au amputat picioarele. Mai sunt răniţi trei tineri şi un lucrător.

In piaţa Buzeşti s'a încercat să se dea foc maşinei d-lui Graur, în care se afla d-na Frimu dela „Dimineaţa". S'a produs o încăerare în toiul căreia a fost înjunghiat un anume Popescu şi un lucrător Laios.

Alte incidente s'au întâmplat în Calea Moşilor, în faţa Universităţii, a Liceului Lazăr, etc.

Măsuri de ordine

La orele 12 a avut loc o conferinţă între d-nii Sergiu Dimitriu, secretar general al ministerului de interne, Gabriel Marinescu, prefectul poliţiei şi chestor Parizianu, luându-se măsuri de ordine.

Au fost arestaţi în total 62 tineri şi lucrători.

După amiază mici grupuri de tineri s'au dedat la agresiuni. La podul izvor mai mulţi trecători au fost aruncaţi în Dâmboviţa.

Seara cordoane de jandarm au înconjurat strada Sărindar şi nu s'a permis trecerea decât redactorilor şi lucrătorilor dela „Dimineaţa".

Poliţişti şi jandarmi au patrulat pe străzi până târziu noaptea.

D-nii procuror Petrescu şi judecător Lazaroneanu au luat aseară depoziţii mai multor redactori şi lucrători dela „Dimineaţa".

*

D. Tătărescu soseşte astăzi în Capitală şi va avea o consfătuire cu membrii guvernului.

D. Inculeţ va face un raport asupra celor întâmplate şi se va aviza la noui măsuri pentru păstrarea ordinei.

Lucrători brutari în grevă

D. Lazăr Climer proprietarul brutăriei din str. Costache Negri 33, a reclamat poliţiei că lucrătorii dela întreprinderea d-sale au declarat grevă, refuzând să vie la lucru.

S'a deschis o anchetă.

Doamna
Dr. C. Parhon Ştefănescu
Medic Primar al Spit. Socola
Boale nervoase şi ale glandelor cu secreţiuni interna
Consult. 2—4 p. m.
Strada I. C. Duca No. 16
(fostă Muzeler)

Incendiu puternic la Chişinău

Chişinău 22 — Un violent incendiu a izbucnit eri la prăvălia d-lui Ion Donţov din str. Bolgarscaia 4.

Până la sosirea pompierilor au ars toate mărfurile din prăvălie.

Pagubele se cifrează la peste o sută mii lei.

Cercetările au stabilit că focul a luat naştere dela un primus, care a explodat.

COR.

Informaţii

x *D-na Agathe Bârsescu, a părăsit azi dimineaţă Iaşul plecînd la Zigiu (Braşov) unde va rămâne până în Septembrie.*

Distinsa tragediană se va reconforta, făcând totodată repetiţii în vederea turneului din toamnă, când îşi va lua rămas bun de la teatru.

x **Alegere de decan.** — Consiliul facultăţii de litere în şedinţa de Sâmbătă cr., a ales decan pe d. prof. Oreste Tafrali cu nouă voturi contra şapte.

x Oficiul poştal din Iaşi a ataşat tuturor tramvaelor, cutii de scrisori. In felul acesta corespondenţa va putea fi transportată în cel mai scurt timp la poştă, iar de aici trimisă la destinaţie, cu primul tren.

x Cupa României pentru foot-ball, pe anul 1936, a fost câştigată de Ripensia care a învins Unirea-Tricolor cu scorul de 5—1.

x Pentru raidul lui Bâzu Cantacuzino în jurul lumei, s'a colectat până acum suma de 8.933,946 lei.

Acest raid necesită o cheltuială de peste 12 milioane, sumă ce se speră că va fi în curând acoperită.

x Eri a încetat din viaţă la Berlin, în urma unei congestii pulmonare, dr. B. W. von Bülow secretar de stat la externe.

El a jucat un rol important în politica europeană.

Cetiţi zilnic ziarul „Opinia"

Doamnele cu gust fin găsesc
Poşete şi mănuşi de piele
GANT ROYAL
cu adevărat frumoase numai la magazinul
„LA GHEM"
STR. ŞTEFAN CEL MARE 2 (lângă Fraţii Hirschensohn)
Preţuri foarte convenabile

ORA 12

Consiliu de miniştri sub preşedenţia Suveranului

Bucureşti 22--Ziarele apărute la prânz în capitală anunţă că în cursul săptămânei viitoare va avea loc un important consiliu de miniştri, sub preşedenţia M. S. Regelui.

Se vor examina chestiunile politice la ordinea zilei.

Consfătuire Tătărescu-Inculeţ

Bucureşti 22. - Azi dimineaţă a sosit în capitală d. prim-ministru G. Tătărescu, fiind primit de membrii guvernului.

De la gară, d-sa a plecat la preşedenţia consiliului de miniştri unde a avut o consfătuire cu d. Inculet,

D. ministru Caranfil bolnav de malarie

Bucureşti 22.— D. subsecretar al aerului, Caranfil, se află de 10 zile bolnav de malarie la Mamaia.

In curând d-sa va fi complect restabilit şi îşi va relua ocupaţiile.

Nu vom avea schimbare de guvern până la toamnă, a declarat d. Argetoianu

Craiova 22. — Cu prilejul meetingului de aviaţie, a sosit în localitate şi d. C. Argetoianu.

Acordând un interview gazetarilor, d-sa a declarat: „Până la toamnă viaţa politică nu va înregistra nici un eveniment.

In toamnă însă, vom avea sigur o schimbare de regim".

Liniştea restabilită în Capitală

Bucureşti 22.— Autorităţile au reuşit să restabilească liniştea în capitală.

Intregul centru este supraveghiat de poliţie, iar pe str. Sărindar se află masată armată.

Intrarea la redacţia ziarelor „Dimineaţa" şi „Adevărul" se face numai pe baza legitimaţiilor.

Se reîntoarce d. Mihalache

Bucureşti 22 — D. I. Mihalache care se afla la Praga, se reîntoarce în Capitală.

Tot astă seară se întoarce în ţară şi d. V. Madgearu.

Lupte crâncene în Palestina

Ierusalim 22. — In cursul zilei de eri s'au înregistrat lupte în toată Palestina.

Poliţia engleză a reuşit să aresteze o bandă de arabi, care jefuia călătorii.

La Tulca-Reu s'a produs o luptă între arabi şi armată, care a durat până noaptea.

S'au înregistrat 10 morţi şi numeroşi răniţi.

Au intervenit şi avioanele fugărind pe arabi.

Dejalinuri străine
pentru cămăşi şi pijamale
găsiţi în Iaşi numai la mag.
EDUARD

x In vitrinele marei colecturi „MERCUR" Brou „Credinţa" din str. Lăpuşneanu No. 20— sunt expuse fotografiile jucătorilor ieşeni care au acceptat publicitatea şi care denotă succesul acestei mari colecturi.

De asemenea se află expus cazul de UN MILION achitat tot unei doamne din Iaşi.

DOCTOR
Corneliu Stoian
Genito-urinare, sifilis, venerice
Consultaţii 6—8
strada I. C. Brătianu 58

LA VASLUI
Dl. Dr. Iancovici
a instalat un aparat cu Unde ultra-scurte cu lampă de emisiune.
Vaslui, str. Carol No. 28

Dureri de cap migrene —
Vindecă:
DALIN

DOCENT DOCTOR
GH. PLACINŢIANU
Chirurg primar
Ginecologie şi obstetrică operatorie
Cons. 3—5 p. m.
Aleia Alexandri 5
(Dr. Negel)

ANUL XXXII No. 8761

ABONAMENTE

Lei 350 pe un an
» 180 » 6 luni
» 90 » 3 »
» 1000 Instituții publice

ATELIERELE TIPOGRAFICE
IAȘI. — STR. LAPUȘNEANU 37

Telefoane { Redacția 391 / Administrația 394 / Serviciul de noapte 367

1 LEU

OPINIA

Ziar popular cotidian

MERCURI 24 IUNIE 1936

OPINIA SERIA 66-a

PREMII Gratuite BON No. 27

Nu vă jucați cu focul!

Trăim vremuri extrem de meschine, când un program sau o ideologie trebue să se încline în fața ambițiilor personale, când nici șetii de partide nu cunosc ținta grupării lor și când valorile se apreciază după criterii cu totul arbitrare.

Partidul liberal se frământă, nu pentru cine știe ce înaltă doctrină de stat sau punct de program, ci pentru interese personale și posturi de „șefi".

Național-țărăniștii asudă în congrese și constătuiri zilnice spre a descoperi calea spre magica putere. Și dacă șefii se mai gândesc poate la interesele țării, partizanii lor nu visează altceva decât „căpătuiala".

Și tot pentru această putere urmată de căpătuială, se agită tot felul de formule primejdioase, ignorându-se situația externă mai tulbure ca oricând ca și cea internă, destul de precară.

Zecile de formule, de stânga sau de dreapta, nu vreau să țină seama de ceia ce-o doare pe această țară, nici de nevoile ei acute.

„Să punem mâna pe putere", asta-i totul. Pe orice cale e posibil. Oricât ar fi de primejdioasă ar fi formula ce-o agităm.

„Scopul scuză mijloacele", deviza iezuită e mai în actualitate ca oricând.

•

Oamenii cu experiență politică au sesizat primejdia și caută să pună piedică puhoiului.

Chiar zilele trecute d. mareșal Averescu, bătrânul mareșal care a văzut și trăit multe, discutând despre dictatură, formula la modă în arena politică, și care i-a fost atribuită când-va și d sale, a spus textual:

„Nu trebue să ne jucăm cu focul, pentrucă putem să ajungem la o catastrofă în care lucrurile n'o să mai fie atât de simple".

Aceste cuvinte le-a pronunțat unul din puținii noștri oameni politici, ce și-a mai păstrat cumpătul.

Rămâne ca politicienii noștri, cari pentru un minister sunt gata să toarne benzină pe foc, să-și destupe urechile și să se oprească la câți-va pași pe marginea haosului.

De hotărârea lor depinde viitorul acestei țări.

AUREL LEON

Grevele din Belgia

In Belgia s'au produs ciocniri între muncitorii greviști și autoritățile polițienești. Greviștii din Charleroi și Borinage intenționau să facă un marș asupra orașului Bruxelles. In clișeu: Jandarmi călări și automobile blindate, patrulând pe străzi.

Examenele de capacitate la școlile normale

Cauzele unui rezultat dezastruos

La examenul de capacitate al elevilor din ultimele clase dela școlile normale ce învățători, n'au reușit nici 10 la sută din numărul candidaților prezenți.

Și nu e vorba de provinciile unde stărue în concepția unora, presupunerea că s'ar fi înjghebat în mod neserios școli normale fără personal didactic pregătit, fără localuri proprii și bine utilate, ci de școli din vechiul regat.

Iată centrul Iași, unde s'au prezentat candidați și candidate de pe o rază mare; Roman, Bacău, Vaslui, Iași. Si mai curios este că au căzut din premiantele clasei.

Faptul e uluitor și suscită toate nedumeririle, ducând la concluzii străni. Căci una din două; sau corpul profesoral al unei școli este mai prejos de misiune, dacă timp de cel puțin un an nu și-a putut cunoaște elevul și l-a clasificat arbitrar; ori onorata comisiune de examinare apreciază superficial, fără suficient simț de răspundere.

Cum ipoteza primă trebue înlăturată ca absurdă, măcar parțial și cum nici a doua nu poate fi primită așa de ușor, nu cumva ordine de sus poruncesc ca pânza selecțiunii să fie atât de deasă ca să strecoare minimum de viitori postulanți?

Ravagiile prea sunt generale. Și apoi ar fi o rațiune: șomerii, cari nu din vina lor bat pela uși politicianiste, sunt cu atât mai numeroși în fața posibilităților bugetare strânse. Deci, cât mai puțini.

Dar atunci ar trebui să se procedeze cu curaj. Să se prevină încă dela începutul anului școlar modalitatea și severitatea examenului, fixând; examen public, fără taxe, cu excluderea oricăror intervenții politice, cu sancțiuni pentru școlile unde se constată nivel scăzut, dar și pentru examinatorii cari nu-s la locul lor pe scaunul ce-l ocupă.

Am păși astfel în faza de serioasă organizare, dar nu ales pe calea sinceritătii. Căci ușurința, dubiul, jumătățile de măsură zdruncină resorturile morale în această țară.

Iar dacă și această supoziție este exclusă, cum ne-ar plăcea să credem, ordonați d-le ministru al instrucțiunii un nou examen, ca să vă documentați și mai ales să scoateți de sub bănuială și ofensă pe cei ce n'o merită, stabilind, tot cu curaj, dar și cu dreptate, răspunderile.

GH. N. CÂȘCĂ

Matchul Schmeling - Louis

în lumina cifrelor

Matchul de box între germanul Schmeling și negrul american Joe Louis, s'a terminat, după cum se știe, prin victoria primului

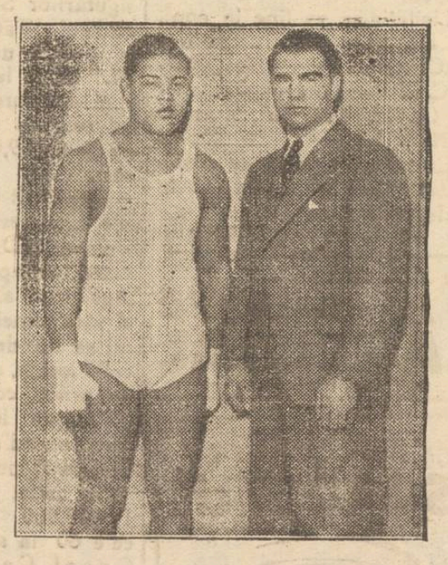

La acest match au asistat peste 85 mii de spectatori. Stadionul „Yankee Stadium" din New-York era o mare imensă de capete omenești.

Incasările s'au ridicat la aproximativ 500.000 dolari (circa 75 milioane lei) din care 250 mii dolari s'au cheltuit cu organizarea matchului, iar restul de 250 mii de dolari s'a împărțit în mod egal între Schmeling și Joe Louis (câte 18 milioane, 750 mii lei fiecare).

Nici fiscul nu s'a dat bătut: a încasat frumușica sumă de 40 mii dolari (6 milioane lei) impozit !..

Amintiri despre Iuju

Altă dată pe străzile Iașului

de RUDOLF SUȚU

In fie-care dimineață, pe străzile goale ale Iașului de altă dată, se auzea zgomotul mersului droagei cenușie, cu cei doi hoheri, în cap cu Iuju, cu ungurul Iuju. Ce de-a manifestații în fie-care stradă, împotriva brațurilor barbare, cu procedee.., sanitare.

Se rădicau mahalalile, ca și străzile principale ale orașului, la apariția lui Iuju. El era cel mai îndemânatec prinzător de câni; ochia și arunca frânghia cu o siguranță uimitoare și foarte arareori îi scăpa câinele. Pe cât de mititel era și Iuju, pe atât ajunsese spaima câinilor, care'l miroseau de departe și a copiilor, care'l așteptau, ca să'l hiritisească cu vorbe de supărare.

După ce Iuju prindea câinii fără zgardă și fără stăpâni, îi arunca în ladă și se suia pe capră, îngâmfat de ispravă. Și, după ce nu mai era chip să mai încapă vre'un alt câne, fiindcă se umplea lada, Iuju cu tovarășul său se pregătea de ducă. De abea făcea câțiva pași calul de la căruță și Iuju era oprit de mulțime, care vroia să cinstească cu dânsul, la un pahar cu vin. Iuju coborâ de pe capră, cinstea cu toții, mai vorbea cu unul, cu alta glumea cu altul, vremea trecea iar lada... se golea de câni, căci în acest timp copiii ce grijă aveau. Un plod de copil se urca și deschidea capacul, iar câinii îngrămădiți unul peste altul, eșeau din ladă din nou în stradă și duși erau pentru totdeauna.

Iar când se'ntorcea Iuju, cam pe două cărări și înțelegea cum stă chestia, se urca în nou pe capră, furios și după ce îi trăgea cu ...teremtete, dădea bici calului și o pornea iute, în râsul mulțimii, în sbieretele copiilor care l'au jucat festa.

Dar, în una din zile, istorie mare cu Lupu. El „prinsese la ladă", odată cu mulțimea de câni ce hoinăreau pe străzile Iașului, și un câne de vânat. Câinii de vânat erau feriți, erau „scutiți" de zgarda lui Iuju și, când un asemenea câne era prins și băgat în lada lui Iuju, gâlceava era gata. Așa s'a întâmplat odată cu un câne de vânat dela „Institutul de d-re Humpel" din str. Carp. Iuju intrând în

Continuarea în pagina 2-a

IDEI ȘI FAPTE

Pe marginea declarațiilor d-lui Dinu Brătianu

D. Dinu Brătianu și-a exprimat recent convingerea că guvernarea liberală va dura mult mai mult decât crede opoziția.

Evident că în calitatea sa de șef al partidului dela cârmă, d. Dinu Brătianu are datoria să dea cât mai multe zile actualului guvern—indiferent dacă personal are sau nu are motive serioase să fie nemulțumit.

Oricum e fapt cert—dacă neglijăm neprăvăzutul — că până la toamnă nu vom avea schimbare de guvern.

Dar tot d. Dinu Brătianu a avut grija să precizeze condițiunea principală, care trebuie neapărat de către cei dornici să prelungească aceasta guvernare.

„Guvernul are menirea să creieze o armonie în sânul partidului și să vegheze ca aceasta armonie să domine și în țară".

Pe vremurile astea nimeni nu mai cere minuni dela cârmuitori, nimeni nu le mai pretinte să facă rai pe pământ și să transforme viața celor cârmuiți într'o permanentă plăcere.

Toată lumea s'a împăcat cu gândul că suntem predestinați să ducem un trai de mizerie, să ne complacem într'o sărăcie lucie.

Numai să fie liniște în țară. Numai să ne păstrăm cu toți cumpătul.

„In aceste momente, atât de grave, în politica externă, nu trebuie să se tulbure atmosfera calmă a poporului nostru! conchide de șeful partidului liberal.

Va fi ascultat acest sfat înțelept? Va fi apreciat, la justa lui valoare, acest îndemn la cumpătare?

L. BASARABEANU

Universitatea neo-latină dela Brașov

După genul Universităților libere din apusul Europei s'a înființat, anul acesta, o instituție similară și în țara noastră. Dacă Universitatea liberă dela Vălenii de Munte de sub conducerea d-lui prof. N. Iorga continuă, prin activitatea ce-o desfășoară în fiecare vară, să educe tineretul care se înalță, Universitatea neo-latină dela Brașov, prin caracterul ce-l prezintă urmărește să infiltreze în acest colț al Europei formele superioare de cultură și tradiție literară din țările latine.

Desigur că nu toți își pot da seamă de obstacolele ce le întâmpină cu realizarea unei astfel de opere culturale mai ales în țara noastră.

Ar fi de prisos să mai argumentăm, deoarece faptele sunt prea numeroase. E destul să amintim că astfel de preocupări culturale sunt socotite inutile de pletora conducător lor noștri.

Și cu toate acestea, cu toată mentalitatea ce ne domină, aceste manifestări cu caracter cultural sunt binevenite. Să ne gândim o clipă la ceeace reprezentam noi în timpul lui Cuza-Vodă, în raport cu Franța culturală, și la ceeace suntem astăzi. E dela sine înțeles că marele progres pe care l-am făcut se datorește numai acestui factor principal: cultura.

Vremurile s'au schimbat însă în ultimii cinci ani. In locul preocupărilor de care eram animați în primul deceniu după război, au apărut alte preocupări care au subordonat cultura intereselor personale sau de partid.

In această atmosferă viciată Universitatea neolatină dela Brașov se caracterizează prin manifestările sale culturale. Tinerii săraci care nu pot pleca peste graniță, ca să audieze pe marii proiesori din Franța, Italia și Spania, au această posibilitate s'o facă la noi în țară.

Schimbul de vederi între studenții români și acei din țările învecinate sau latine, care vin să asiste la aceste cursuri, cimentează, sau mai bine zis, creiază o nouă mentalitate, o comunitate de idei, utilă relațiilor noastre culturale. Poate astfel, când aceste generații, crescute în acest mediu, vor fi dregătorii de mâne ai țărilor respective, se vor pune bazele unei noi orientări politice, bazată pe alte principii decât cele de astăzi.

Universitatea neo-latină își va avea de sigur un rol bine determinat în evoluția culturii noastre. Bătrâna cultură franceză, literatura italiană și spaniolă, aduse pe meleagurile noastre, cunoscute în toată profunzimea și frumusețea lor, ne va întări ideia de latinitate.

Pentru ce să nu ne mândrim, de vreme ce mulți dintre studenții străini, veniți la această universitate, învață limba și literatura română, și odată cu această, cunosc frumoasele noastre regiuni pitorești.

Iată o serie de considerații sumare pentru care Universitatea neo-latină dela Brașov, înființată și condusa cu atâta animație de profesorul de franceză dela Universitatea din Iași d. N. Serban, este un centru de cultură important care trebue relevat, mai ales astăzi, în vremurile de dogmatism social.

V. A. Dulamangiu

Din toată lumea

Sir Elly Kadoore

Haile Selass é, Negusul Abisiniei, locuește la Londra în palatul lui Sir Elly Kadoore. Acesta e un bogat comerciant englez, ale cărui întreprinderi principale se găsesc în Schanghai și în celelalte orașe ale Chinei.

Sir Elly posedă la Londra numeroase imobile. Odinioară el era vestit prin recepțiile sale extraordinar de fastuoase unde puteai întâlni toată aristocrație engleză.

La Schanghai (China) Sir Elly are un castel complect din marmură. Intr'unul din saloanele acestui castel încap 4 mii de oameni.

De când i-a murit soția, Sir Elly nu mai dă recepții...

Iar acuma, își împletește suferința cu durerea Negusului!..

Spre Nirvană

Doamna Sunya Pratt, soția unui cunoscut miliardar din Tacoma (America) a trecut la religia budistă.

Ceremonia a avut loc în fața a 150 de preoți budiști americani, care sunt aproape toți japonezi, chinezi și hinduși stabiliți în Statele-Unite.

Doamna Pratt va purta deacum în colo numele de Teiun. Își va rade capul și va îmbraca rochia galbenă a „cerșetoarelor lui Budha". In acest chip ea crede că va putea gusta din fericirea Nirvanei...

...Acum 28 de ani!

Mae West, celebra actriță de cinema, este în prezent obiectul discuțiunilor pasionante, în cercurile artistice din Holywood.

Incă de-acum câteva luni, 4 barbați au declarat că sunt căsătoriți cu frumoasa Mae West.

De curând însă, Tribunalul din New York a trebuit să se ocupe de o cerere de divorț îndreptată asupra artistei.

Cererea este făcută de Frank Wallace, un clown care pretinde că s'a căsătorit cu Mae West acum... 28 de ani!...

Sânge rece

In apropiere de Washington (America) s'a întâmplat o groaznică nenorocire aeriană unde și-au găsit moartea un număr de 15 pasageri. Printre ei se găsea și un reporter fotografic al unui mare ziar american.

In timp ce avionul se prăbușea vertiginos la pământ, reporterul nu s'a pierdut cu firea și a filmat scenele căderei avionului.

Curajosul reporter a scăpat cu viață, iar fotografiile au fost de curând cumpărate de o mare casă de filme cu suma de 10 mii dolari (un milion și jumătate lei).

Asociațiuni de sânge

In ziarul german „Westdeutscher Beobachter" din Colonia, a apărut un anunț curios:

„Persoanele care poartă numele de Rosskamp, Rosskampf, Rosskam, Rosscamp, și Rosskampff, sunt rugate, în vederea înființării unei „asociațiuni de înrudire și de sânge", a-și da adresa și de a furniza toate datele în ce privește nașterea, moartea și căsătoria bunicilor și părinților lor".

„A se adresa lui Hans Rosskamp, Colonia, Apenroderstr, 19".

MAREA COLECTURA PRINC PALA

LOTERIA DE STAT

MERCUR

BIROURI DE DESFACERE IN PRINCIPALELE ORAȘE ALE ȚARII

SEDII PRINCIPALE:

BUCUREȘTI	Galeriile Blanduziei 3
	Calea Victoriei 118
TIMIȘOARA	
CONSTANȚA	Str. Carol 51
BACĂU	
CHIȘINĂU	Bd. Alex. cel Bun 65 bis
IAȘI	Str. Lăpușneanu 20
CERNĂUȚI	Str. Bucureștilor 5
ARAD	
ORADEA	Bd. Regele Ferdinand 9

Birouri de desfacere în orașele:

Alba Iulia	Fălticeni	Roman
Bălți	Focșani	Satu Mare
Bârlad	Galați	Sf. Gheorg.
Bazargic	Hotin	Sighet
Bistrița	Ismail	Sighișoara
Buzău	Lugoj	Soroca
Cahul	Odorhei	Suceava
C. Lung	Oravița	Tecuci
Cet. Albă	Orhei	Tighina
Cluj	P. Neamț	Vaslui
Deva	Rădăuți	Zalău
	R. Sărat	

Rezervați-vă lozuri norocoase la sediile din Iași ale Marei Colecturi

MERCUR

Str. Lăpușneanu 20 — Biroul Ing. LEMEL

Str. Lăpușneanu 18 — Biroul Const. Cărriță (lângă Coaforul Femeii)

Str. Lăpușneanu No. 12

BAILE EPISCOPEȘTI
lângă Oradea

Izvoarele termale de 42° conținând fosfor și radium sunt folosite cu succes în contra reumatismului, gutei, arteritismului, ischiasului precum și împotriva boalelor femeiești.

Băi de nămol

cu împachetări. Băi de acid carbonic și cu electricitate, sub supravegherea medicilor specialiști.

Pensie completă cl. I, hotel, masă à la carte de trei ori pe zi, Băi igienice sau băi de unde,

în lunile Iulie și Septembrie, 180 lei zilnic
„ „ Iulie și August 220 „ „
Pensiune clasa II 125 „ „
Pensiune înf. copiii până la 12 ani 100 „ „

Reducere de 50% pe C. F. R. la înapoiere.—Muzica de dans de primul rang. În saloanul băilor, dans în fiecare seară.
Bucătărie ortodoxă, cuser. Singura bae de unde din România

Fața impecabilă caracterizează femeia frumoasă / Fața frumoasă, roză, fină catifelată, obțineți numai prin întrebuințarea cremei „Génius" a d-rului Földes

PISTRUILE, coșurile, sbârcitorile și orice defecte ale feței dispar în scurt timp prin întrebuințarea

CREMEI GÉNIUS

Se folosește separat crema de zi și crema de noapte. Întinerește, înviorează și înfrumusețează fața. Prețul unui borcan de zi 50 și de noapte 50 lei. Întrucât CREMA „GÉNIUS" nu se găsește deocamdată la parfumerii, droguerii sau farmacii, comenzile din provincie se vor adresa prin carte poștală direct farmaciei Dr. Földes Arad, Str. Eminescu 21. Comenzile se expediază prin poștă cu ramburs.

—La cumpărarea covoarelor orientale—
de orice mărime, adresați-vă direct primei surse

TEBRIZ

EXPOZIȚIE PERMANENTĂ
Strada Lascar Catargi No. 43

Cumpărând la prima sursă realizați 50 la sută reducere față de ambulanți. Rugăm a ne vizita spre convingere

Voiajurile Hapag de vară 1936
spre Țările Nordice

cu vapoarele „Milvaukee", „Reliance", „St. Louis"
SCOȚIA, ISLANDA, SPITZBERGEN
15 Iulie — 7 August
CAPUL NORD, SPITZBERGEN
17 Iulie — 4 August
SCOȚIA, ISLANDA, SPITZBERGEN
2 Aug — 23 August
MAREA BALTICĂ, NORVEGIA
9 Aug — 25 August

Informațiuni, prospecte și înscrieri la Hamburg — Amerika Linie S. A. R. București, Cal. Victoriei 84 Telefon 3.62.42

AZI la ROXY triumful cinematografiei moderne

TUMULTES Trupuri chinuite
cu CHARLES BOYER

Al 2-lea film
Toată lumea cântă, râde și iubește

Miky Maus și Pathe Nathan completează programul

CINEMA SIDOLI

ASTĂZI
ora 3—12 noaptea, 2 grandioase premiere
cu prețuri excepționale de vară
18 și 8 lei

Miss Glory
— cu cuplul —
MARION DAVIES
DICK POWEL
— și —
Sclavia umană
cu LESLIE HOWARD
Complectare:
JURNAL SONOR CENTURY

Grădina Pomul Verde
Intrarea G-rală 12-20 lei
Astă-seară la ora 9 jum.
debutul trupei de operete din Cernăuți în frunte cu marea artistă

Dina König
se va juca
MARELE SUCCES
Mireasa păcălită
Operetă în 3 acte
Bilete la casă

Care e cel mai plăcut moment din timpul unei cure într'o localitate balneară?

Momentul când te-ai întors acasă și ai dat iarăși peste viața comodă din totdeauna. Câți nu spun atunci: N'ar fi fost mai bine să rămân acasă și să renunț la atâtea cheltueli. Dar sănătatea? Astăzi se pot face băi de iod acasă cu o eficacitate de susținută la sută și în condițiuni neîncăput de convenabile și plăcute. Sarea naturală de Iod de Bazna dă oricui posibilitatea unei cure de iod în casă economisind astfel cheltuelile unei călătorii penibile și ale șederii, timp de o lună într'o localitate balneară. Reumatismul, scrofuloza, durerile de încheeturi și de oase, bolile de piele și de femei sunt vindecate prin renumitele băi cu sare naturală de iod de Bazna.

Sarea naturală de Iod de Bazna se găsește de vânzare la toate farmaciile și drogueriile în pachete originale a 1 kgr.

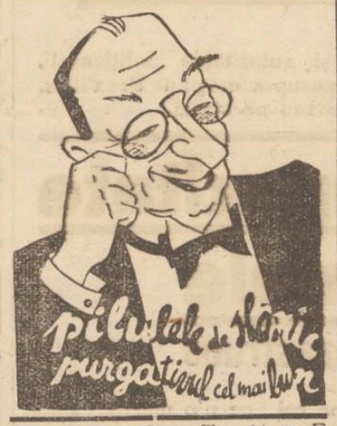

PUBLICAȚIUNE

Comitetul școlar al școalei normale de fete „Mihai Sturza" din Iași aduce la cunoștință că va ține licitație publică în ziua de 10 Iulie 1936 ora 4 p. m. în local școalei str. Toma Cozma No. 3 pentru procurarea a 20 vagoane lemne de foc esență fag și carpen.

Licitația se va ține în conf. cu art. 88—110 incl. din Legea Contabilității Publice, Reg. O. C. L. normelor publicate în M. O. No. 127 din 4 Iunie 1931.

Caetul de sarcini se poate vedea zilnic la cancelarie în orele de birou.

Comitetul

In curând
o zi gratuită
LA CRISTAL
— Următi lămuriri —

ARȘIȚA SOARELUI

PRODUCE
MIGRENE-AMEȚELI
NĂDUȘEALĂ
NEVRALGII-JUNGHIURI
TESTA
COMBATE și VINDECĂ

Situația de la Casa Asigurărilor Sociale

Cum se consumă bugetul instituției - Chestiunea plecării la băi a asiguraților

Intre intențiile bune a legislatorilor din trecut a fost și alcătuirea legei Asigurărilor Sociale, care creiază o nouă Instituție și cuprinde salariații tuturor întreprinderilor industriale și comerciale publice sau particulare precum și meseriașii patroni și lucrători. Aceștia sunt supuși în mod obligatoriu la asigurarea pentru caz de boală, maternitate, deces, accidente și invaliditate.

Dacă intenția legiuitorului a fost bună, punerea în practică a dat cu totul alte rezultate.

Și asta pentrucă la conducerea acestei instituții, se perindă, cu excepția corpului funcționăresc, numai „oameni de sezon" reprezentanții asiguraților, recte patroni și salariați, desemnați... de la club.

Cum merg treburile la Asigurările Sociale din alte orașe nu știm, dar la Iași lucrurile merg bine.

Deoparte stau asigurații, care plătesc sub amenințarea de a fi sancționați penalicește; în raport cu câștigul lor; pe de altă parte sunt reprezentanții lor, care cheltuesc banii pentru folosul.... majorității.

Intr'adevăr Casa Asigurărilor Sociale din Iași, numără circa 21 000 asigurați, care plătesc săptămânal în raport cu venitul muncei lor 6, 12, 18, 22 și 36 lei.

Din aceste venituri Casa Asigurărilor Sociale din Iași a realizat pe anul 1935 conform scriptelor un budget de 17.000.000 lei; dar după cite știm din sursă sigură budgetul real s'a încheiat cu suma de peste 19,000.000 lei încasări.

După cât se vede realizările sunt, deși suntem în criză, frumoase. Din acest budget destul de apreciabil, conform legei trebue să se trimeată 60 la sută Casei Centrale, iar restul să fie deservit pentru nevoile locale, adică: plata funcționarilor, corpul medical, întreținerea localului, cumpărare de medicamente, ajutoare de boală, pensii etc.

Și astfel din budgetul de 17.000.000 lei scăzându-se cele 60 la sută ce se cuvin Casei Centrale, rămân 6.690.000 lei, pentru nevoile locale. Din acest rest se distribue suma de 4.616.800 lei la 80 funcționari, medici, farmaciști etc....

La această sumă frumușică se adaugă diurnele de prezentare pentru consilieri și cenzori diurna zilnică de 200 lei a domnilor Președinte și Vice Președinte, întreținerea localului luminat încălzit apă și canal, diurnă de reprezentare a președintelui la București, întreținerea filialei, etc.

Astfel bugetul se termină și asigurații ce din nefericire au nevoe să apeleze la instituția lor sunt refuzați de cele mai multe ori de conducători.

Pe lângă multe neajunsuri și bătăi de cap a conducătorilor e și chestiunea plecării la băi a asiguraților.

Casa Centrală în schimbul celor 60 la sută încasate din budgetul Iașului, oferă câte o cură gratuită asiguraților suferinzi la stațiunile climaterice.

La Iași în acest an ca și în ceilalți s'a alcătuit un tablou al acelora, care conform Prescripțiilor medicale urmează să plece la băi. Tabloul a fost expediat la București și după câteva săptămâni s'a reîntors cu totul în altă formă decât a fost trimis. Astfel pleacă dl. și d-na Z. cu copii și rudele; dr. U. cu soția și... o prietenă cu X. cu soția trei copii și 6 rude și așa mai departe, adică persoane ce nu au nici o legătură cu Casa.

Intre timp cei suferinzi se prezintă la instituția unde li se răspunde că li se vor aproba cererile la a doua serie, adică la anul.

Intrebăm forurile în drept cum se poate tolera starea dd la Asigurări Sociale?

Răul nu datează dela guvernarea actuală el a fost și în trecut; deaceia cei cu răspundere, au datoria spre cinstea lor să facă epurație pentru ca mai târziu să nu se spue că, asigurații pretinzând drepturile lor calcă legile țărei.

H. Brănișteanu

Demonstrația pictorului C. Agafiței de la Socec

In vitrinele librăriei Socec, pictorul C. Agafiței a presărat printre volume câteva acuarele și uleiuri, demonstrând astfel că în ciuda vitregiei timpului, artiștii noștri activează de zor.

Relevăm în special acuarele lui Agafiței, care este

D-l C. AGAFIȚEI

maestru recunoscut într'un gen atât de dificil. Puțini au fost artiștii cari au reușit în această direcție și printre ei trebue citat C. Agafiței.

Privind cireșile și fragii lui Agafiței ne amintim de cuvintele M. S. Reginei Maria care afirma că n'a văzut încă în România o expoziție reușită de acuarelă și regretăm că până acum Agafiței n'a avut posibilitatea să expună în Capitală.

O notă nouă aduc vederile pitorești din Iași tratate cu mult suflet.

De altfel, cele două vitrine aranjate de Agafiței sunt numai un îndemn pentru amatorii plastici de a vizita atelierul artistului, din str. Gafencu 3, unde e aranjată o adevărată expoziție de artă

REP.

Premierea poetului
George Lesnea

Miercuri seara la „Hanul Ancuței" din București de sub președinția d-lui Mihai Sadoveanu, va avea loc solemnitatea remiterei premiului de poezie. D. George Lesnea, primul laureat al acestei academii va fi prezentat asistenței de maestrul Ionel Teodoreanu.

Comitetul „Hanului Ancuței", este compus din d-nii M. Sadoveanu, G. Enescu, T. Arghezii, L. Rebreanu, Pastorel și Ionel Teodoreanu, Cezar Petrescu, O. Han, N. Tonitza alte distinse personalități literare și artistice.

In unanimitate premiul de poezie a fost decernat d-lui George Lesnea, premiu cel distinge ca poet de frunte al generației de azi cum s'a exprimat dl. M. Sadoveanu.

Dl. George Lesnea, a fost premiat și anul trecut de Academia Română.

x **Hramul bisericei Nicorița.**— Mercuri 24 c. se va prăznui cu o deosebită frumusețe, hramul vechei mănăstiri din Tătărași—biserica Nicorița—„Sf. Ioan cel nou de la Suceava".

Slujba va fi săvârșită de un numeros sobor de preoți iar predica zilii va fi cuvântată de parohul respectiv prot. C-tin Dinescu.

Marți seară, 23 crt., se va sluji vecernia.

x **DR. BRENER** specialist mamoș, boli de femei. Consult 2—6 d. a. Str. Banu.

Cetiți zilnic ziarul „Opinia"

Rezultatele sportive de Sâmbătă și Duminică

O gală reușită de box

și Victoria C. f. r. a învins Traian Tighina cu 5-1 (3-0)

Gala de box care a avut loc Sâmbătă seara a adunat multă lume, sala Phoenix devenind neîncăpătoare. Demonstrația Mocanschy-Vila Gurei, deschide reuniunea. Titi Roșcăneanu învinge la puncte pe Moise. Leonida învinge prin abandon în a treia repriză pe Rabetz (Buc). Berlinschi-Pecenco match nul. Mircea Arcu contra Lazăr Avramescu (Buc) mat h nul. Florescu învinge pe Barăbancea (Buc) prin abandon. Băncescu învinge pe bucureșteanul Petre Ionescu, la puncte. Adversarii au luptat viguros, Ionescu având un joc defensiv bun. Avram Simon-Tucu Sufragiu match nul.

Matchul vedetă, M. Spakow Gh. Popescu, s'a terminat prin knockaut. In rondul 2 minutul 3, Spakow printr'un „uppercut" bine plasat, trimite la pământ pe Popescu, care nu se mai ridică în cele 10 secunde reglementare.

Comisia de arbitraj compusă din d-nii Ionel Teodoreanu, Fotea și Iuniescu au dat decizii potrivite.

*

A treia ediție a matchului Victoria c. f. r.-Traian Tighina s'a terminat cu rezultatul 5-1 (3-0) în favoarea ieșenilor. Raportul de cornere 13-2 în avantajul învingătorilor, arată că victoriștii au dominat tot timpul.

Golurile au fost marcate în următcarea ordine: Buruiană, Cotenu, Reti Buruiană, Isoschi (extrema dreaptă a oaspeților) și din nou Reti. Punctul de onoare al tighinenilor a fost marcat din 11 m.

Victoria c.f.r. a scăpat de un adversar cu mult inferior, dar care i-a dat de lucru. Liga de est, va decide mâine dacă Victoria c.f.r. intră direct în matchurile de baraj.

D-l Erlich-Cernăuți a arbitrat bine.

*

Pe terenul fabricei Țesătura s'a disputat matchul amical între Macabi-Hacoah rezerve și Țesătura. Rezervele macabiste au învins cu 4 2 4-1.

Semm.

Informații

x La Trib. Iași au fost numiți impiegați domnii Carol Cucu la secția II și d. Mihail V. Teslaru la secția 3.

Sunt doi funcționari destoinici cari vor aduce reale foloase instituției justiției ieșene.

x Un grup de cetățeni din str. Zugravilor s'au prezentat la redacția noastră, rugându-ne să atragem atenția Chesturii Poliției, că pe str. Zugravilor (mai ales porțiunea între basculă și Regie) mișună tot felul de pungași, care atacă noaptea trecătorii și comit spargeri nenumărate.

Cetățenii roagă Chestura să fixeze un post permanent în dreptul basculei unde pungașii își au centrul.

x Trib. secția 4 a judecat ieri în continuare procesul de calomnie intentat de d profesor Corneliu Șumuleanu d-lor Ilie Mendelzohn și av. M. Moscovici.

Pronunțarea a fost amânată pentru 30 Iunie.

Amintiri despre Iuju

(Continuare din pagina I-a)

str. Carp, din Păcurari, a început să prindă în dreapta și în stânga câinii rătăciți și când a ajuns în dreptul școalei Humpel, a ochit, a prins câinele de aici și l'a băgat în ladă, gata s'o pornească.

Au văzut trecătorii, au simțit fetele dela școală, au venit aici toți acei cari ședeau în această stradă și, după ce au scos din ladă câinele, au luat de guler pe sarmanul Juju și i-au tras o mamă de bătae, care nu l'a trezit, de cât după ce i s'a turnat în cap o cofă cu apă, luată de la un apar.

Și așa s'a lecuit Iuju să mai prindă câinii de vânat. Dar, nici că a mai trecut de atunci vre'odată prin strada Carp. Bietul Iuju. El nu-și făcea decât datoria și, dacă nu ar fi îndeplinit dinsul această însărcinare, se găsea altul. Ca și la cei cari au însemnat ceva în viață, tot așa s'a întâmplat și cu Iuju, după ce a ieșit din... funcțiune. El într'adevăr a părăsit acest post, dar i'a rămas... numele, numele de Iuju, celui care l'a urmat. Și astăzi hoberului, tot Iuju i se spune.

RUDOLF SUȚU

S'A REDESCHIS S. KAHANE
vechiul magazin de coloniale și delicatese
din Piața Sf. Spiridon

IN STRADA I. C. BRATIANU Nr. 140
(v.s-a-vis de Casa Asigurărilor Sociale)

Complect renovat, bine asortat, și vinde tot cu prețuri eftine

DURERI DE CAP,
ORICÂT DE CHINUITOARE,
ORICÂT DE GRELE
ALUNGĂ IMEDIAT
NOVAL
Antinevralgic cu efect sigur și nevătămător.
Cereți la farmacii cutii originale

Un ten de o frăgezime tinerească, o piele mată şi catifelată...

iată rezultatele obţinute prin întrebuinţarea metodică a minunatelor produse pe cari toate Parisienele le-au adoptat.

CREMA şi PUDRA

THO-RADIA

cu bază de RADIUM şi TORIUM

după celebrele formule ale Dr. Alfred Curie. Unicele produse de înfrumuseţare cari nu se mulţumesc numai să disimuleze imperfecţiunile tenului ci le şi suprimă în mod radical

CREMA TUBUL MARE .. LEI 80 BORCANUL .. .. LEI 110 | **PUDRA** CUTIA MIJLOCIE LEI 60 CUTIA MARE .. .. LEI 110

DEPOZIT: SOC. GEN. PARFUMERIE, STRADA LUTERANĂ No. 6, BUCUREŞTI

Singurele produse cosmetice aprobate de Ministerul Sănătăţii Publice.

Locotenentul Henri Rang din Iaşi

a cucerit la Varşovia marele premiu şi Cupa „Preşedintelui Republicei Polone"

Echipa hipică reprezentativă a Romaniei, formată 7 călăreţi şi 20 de cai, printre care şi Locot. Henri Rang din Regimentul 7 Roşiori, campionul „Romăniei" la înălţime, în urma noului record stabilit în toamna anului 1935, sărind cu calul „Delphis" înălţimea de 2,08 cm.,—a părăsit ţara în ziua de 16 Mai, spre a reprezenta România la Concursurile Hipice Internaţionale dela Varşovia, Düsseldasf, Spa, Olimpiada dela Berlin, Aachen, Verden-Alter, Biesitz şi Viena.

Din prima întâlnire pe care echipa noastră a avut-o la Varşovia, cu celebrele echipe ale Franţei, Germaniei, Poloniei, Lituaniei şi Japoniei, echipa Romăniei a ieşit categoria învingătoare, cucerind cu multă uşurinţă opt cupe dintre cele mai importante, 3 premii I la probele cele mai grele, 3 premii II echipa clasându-se a II-a la „Cupa Naţiunilor", 3 premii III şi încă alte 32 de premii din fruntea clasamentelor.

Premiile I au fost câştigate astfel:

Premiul I şi cupa în „Premiul Preşedintelui Republicei Polone" a fost cucerit de temerarul şi eruditul călăreţ ieşean locot. Henri Rang, care a impresionat profund pe cei aproape 20.000 spectatori.

Calităţile sale de mare şi îndemânatec călăreţ au fost pe deplin recunoscute, iar curajul şi sângele rece cu care a efectuat de două ori fără greşală parcursul de obstacole extrem de greu, au fost mai mult decât răsplătite, atât de publicul foarte amator, cât şi de „Preşedintele Republicei Polone", care a ţinut să asiste la cucerirea marelui său premiu şi trofeu.

Premiul I proba de deschidere a fost câştigat de Locot. Zahei C. pe calul „Troiţa" care a realizat cea mai mare viteză la acel premiu.

Premiul I şi cupa în „Premiul învingători or" iarăşi una din cele mai importante probe, a fost cucerit de Locot. Tzofescu Felix pe calul „Jolka", iar p. III la arcaşi probă a revenit locot. Tudoran Toma.

*

Succesul d-lui Locot. Rang se răsfrânge în bună parte asupra ţării în general şi a Iaşului în special.

Ne facem ecoul ieşenilor felicitându-l pe d. locot. Rang pentru frumoasa d-sale izbândă.

P.

Senzational! Formidabil!

Niciodată mai eftin ca în actuala

Săptămână de reclamă

A FABRICEI DE CIORAPI ŞI TRICOTAJE

„TRINACO"

Cernăuţi

Dovada: preţurile de vânzare! Iată câteva:

Ciorapi de mătasă Bemberg începând dela	Lei	69
Chiloţi damă fil d'ecosse şi mătase începând dela	„	45
Pulovere de damă de lână şi bumbac	„ „ „	35
Costume de bae	„ „ „	50
Bluze de dame	„ „ „	85
Ciorapi bărbăteşti	„ „ „	15
Cămăşi bărbăteşti fil d'ecosse	„ „ „	75
Tricouri pentru copii	„ „ „	15
Băşti	„ „ „	10

şi multe alte articole.

Pentru a evita aglomeraţia, recomandăm cumpărăturile de dimineaţă.

„TRINACO"

Sucursala Iaşi, Str. Ştefan cel Mare 11

Agresiunea din Piaţa Unirii

O agresiune regretabilă s'a petrecut aseară în Piaţa Unirei.

D. Ion Savinescu, institutor, directorul ziarului „Politica" a fost atacat şi lovit de d. Mărgărint, inspector al învăţământului primar, pentrucă activitatea d-sale a fost comentată în ziarul de sub conducerea d-lui Savinescu.

Agresiunea s'a produs în faţa d-lor revizor Negru şi inspector Traian Popescu.

D. Savinescu l-a acţionat în judecată pe d. Mărgărint, sesizând totodată şi Ministerul Instrucţiunii.

E probabil că d. Mărgărint care e inspector a recurs la asemenea mijloace împotriva d-lui Savinescu, care înainte de a fi director de ziar, e institutor şi deci subaltern al d-sale.

O lună de propagandă

pentru funcţionarii particulari

„Federaţia Sindicatelor de funcţionari particulari" din Bucureşti nemulţumită de situaţia în care se sbate clasa funcţionarilor particulari, a hotărât organizarea în cursul lunei Iulie, a unei energice acţiuni de propagandă în folosul acestor slujbaşi.

D. Georgescu, preşedintele funcţionarilor de bancă din Bucureştei şi d-l Bragadireanu secretarul federaţiei, au hotărât vizitarea oraşului nostru la începutul lunei Iulie.

Lupta se va da pentru: a) aplicarea onestă şi reală a legilor şi regulamentelor care ocrotesc funcţionarii particulari, b) Alcătuirea de legi noi care să le mai recunoască drepturi pe deplin justificate c) un tratament mai omenos în ce priveşte salarizarea, cât şi în ce priveşte respectul demnităţii personale şi dreptul la odihnă şi concediu.

In primul rând se va da lupta pentru repausului duminical şi a orărului la magazine.

In acest scop vá avea loc (la sediul Asoc.) azi Marţi 23 Iunie a. c. ora 9 seara, şedinţa săptămânală de breaslă când se vor hotări cele necesare pentru ca această lună de propagandă să aibă efectul dorit.

Rubrica feminină

Ceva despre Apa de Colonie Cascade-Duvary

Femeile din zilele noastre sunt preocupate numai de simfonia de culori a mătăsurilor, de ţesătura stofelor, de tăetura rochiei şi forma pălăriei, de armonia interioarelor, de muzică şi de artă,—neglijând complect elementul care determină în mod cert şi absolut personalitatea femeii: parfumul Apei de Colonie!

Intr'adevăr, acasă, pe stradă, la teatru, în vizită, pretutindeni toaleta constitue primul punct de atracţie, datorit procesului vizual. Dar aceasta e de scurtă durată, trecător. In locul lui trebue să apară un alt element, unul care să se insinueze, să pătrundă tainic în fiinţa aceluia pe care dorim să-l avem aproape de noi.

In intimitatea cea mai rezervată, în atitudinea cea mai distrată, femeia încă trebue să fie agreabilă; apropierea ei să nu fie o corvoadă. Ei bine, câte femei înţeleg acest lucru? Faceţi o experienţă în cercul cunoştinţelor dvs. şi veţi convinge cât cât sunt de puţine femeile care ştiu să-şi aleagă Apa de Colonie. Şi atunci, cine e de vină dacă bărbaţii îşi înşală soţiile şi adulmecă mirezmele fugurătoare ale trecătoarelor necunoscute.

Toaleta, fardul, sunt ustensiile indispensabile. Dar Apa de Colonie e asemeni parfumului florilor care are menirea să atragă fluturii şi albinele. De aceea, fiţi prudente ce cumpăraţi. Apa de Colonie CASCADE-DUVARY e singura Colonie pe care o puteţi întrebuinţa fără ezitare, fără rezervă. Ea e rezultatul unui rafinat amestec de esenţe suave, delicate, dar persistente, turburătoare la paroxism, stimulând dorinţele, captivând pe cei sceptici şi creând o beatitudine plină de nostalgie şi de visare.

Apa de Colonie CASCADE-DUVARY se obţine în sticle elegante de cristal a 100, 250 şi 500 gr., la preţul de 55, 140 şi 275 lei.

x SERBAREA CÂMPENEASCĂ.—Regionala „Cuza-Vodă" Iaşi a Uniunei Generale a absolvenţilor Şcoalelor de Arte şi Meserii de toate gradele, organizează pentru ziua de Duminecă 28 Iunie 1936 ora 2 p. m. o serbare câmpenească în grădina Salcia.

Comitetul Regionalei nu cruţă nici un sacrificiu pentru a oferi ieşenilor o seară plăcută.

Intrunire Naţional-ţărănistă

în sectorul Mitropoliei

Un protest în contra anarhiei

O populată întrunire Naţ.-Ţărănistă a avut loc Duminecă după amează în sectorul Mitropoliei de sub preşedinţia d-lui Gh. Colcea.

Au participat numeroşi muncitori, comercianţi şi intelectuali.

D. Gh. Colcea a făcut un interesant expozeu vorbind de situaţia nelămurită din ţară, protestând împotriva anarhiei dezlănţuită în ultima vreme.

D. Colcea a vorbit apoi despre programul partidului Naţ.-Ţărănist, relevând doctrina statului ţărănesc.

D. Colcea a anunţat apoi o serie de noui înscrieri în sector.

Au mai luat cuvântul d-nii avocat Iu y Steuerman, ing. Ignat etc.

REP.

Redeşteptarea simţului naţional

Conferinţa d-lui D. Sadoveanu a provocat discuţiuni frumoase la Blocul pensionarilor

In ultima şedinţă dela Comitetul Blocului pensionarilor din localitate, după terminarea ordinei de zi, d. D. Sadoveanu membru în comitetul de conducere şi-a ţinut Conferinţa anunţată despre „Redeşteptarea simţului naţional".

Aprecieri elogioase i s'a făcut conferenţiarului de către d. Victor Munteanu Preşedintele Blocului şi d. general Sc. Panaitescu, membru de onoare, punându-se în evidenţă succesul obţinut de conferenţiar, cu simţita expunere a subiectului conferinţei.

Atât d. Victor Munteanu cât şi d. general Sc. Panaitescu şi-au exprimat convingerile asupra preocupărilor naţionaliste şi modului cum se verifică dealungul unei vieţi publice criteriul naţionalismului.

Numeroasa asistenţă de pensionari care a asistat la această şedinţă a plecat entuziasmată de modul civilizat şi academic cum se discută chestiunile cele mai însemnate în casa Blocului pensionarilor.

Preocuparea pensionarilor de soarta neamului este permanentă şi variatelor probleme care trec pe rând în primatul actualităţii li se dă toată atenţiunea de către comitetul de conducere al Blocului pensionarilor din Iaşi.

Funcţionar ieşan

reclamat pentru abuz de încredere

D. Gh. Emanuel proprietar din com. Bucium a reclamat parchetului pe d. Ilie Podoleanu din str. Păcurari.

Reclamantul pretinde că acesta fiind în serviciul lui, ar fi dispărut cu o sumă de bani încasaţi în numele său.

Parchetul cercetează.

Serbare de fine de an

la Grădiniţa de copii „Trei Erarchi"

Duminică dimineaţa a avut loc în sala de festivităţi a şcoalei primare „Trei Erarchi" serbarea de fine de an a Grădinei de copii cu acelaş nume, condusă admirabil de d-na Lucreţia V. Hordilă.

Directoarea şcoalei a făcut o dare de seamă asupra activităţii acestei şcoli de la înfiinţare până astăzi.

A vorbit apoi d. Gh. Colcea preşedintele Comitetului şcolar care a adus elogii directoarei precum şi celorlalte dăscăliţe, d-ra Enăchescu şi d-na Brânză pentru munca ce o depun întru propăşirea şcoalei.

A urmat un frumos program executat de micuţii şcolari.

REP.

O seară cu surprize la Strand

Duminică la concursul de vedete

Duminică 28 Iunie când are loc concursul de vedete, ieşenii vor petrece o seară plăcută la Strand.

Sunt pregătite numeroase surprize.

Pe lângă iluminaţia a giorno, şi un jaz minunat, ieşenii vor găsi la strand foarte multe distracţii.

Bineînţeles că atenţia generală va fi îndreptată asupra concursului de vedete şi programului artistic.

S'au emis din timp invitaţii şi bilete pentru seara dela Strand.

Candidaţii la concursul de vedete sunt rugaţi să treacă dimineaţa pe la „Opinia" spre a primi informaţii.

Protestul profesorilor şcoalei „V. Mălinescu"

In legătură cu un articol injurios la adresa conducerii şcoalei „V. Mălinescu" publicat în ziarul „Universul", primim un proces verbal redactat într'un consiliu profesoral al şcolii.

Profesorii şcolii protestează cu energie şi indignare contra acelora ce urmăresc subminarea şi micşorarea prestigiului instituţiei şcolare şi a conducerii ei, prin intrigă şi calomnii.

Arată apoi că nu s'a cunoscut nici o abatere comisă de elevii şcolii care să nu fi fost sancţionată şi nici odată nu s'a înregistrat abateri dela morala publică.

Consiliul profesoral dezavuiază aceste încercări de intrigă şi calomnii.

Procesul verbal este semnat de toţi profesorii şcolii.

Informaţiuni

x Prin aceasta se atrage atenţiunea tuturor credincioşilor de ritul gr. catolici, a se întruni în sala Piu X din curtea bisericii catolice, pe ziua de Duminică 28 Iunie crt., orele 3 p. m. spre a discuta oficiile parohiei gr. catolice.

x Duminică 21 crt. a avut loc cununia religioasă a d-lui *Vasile Leonescu* funcţionar în Ad-ţia ziarului nostru cu d-ra *Ecaterina Hufu*, nuni fiind d-ra Elena Gavrilaş studentă şi dl. subloc. Av. Gavrilaş Alex.

x *Reclamaţie de calomnie.* — D-ra Paşa Obadă din str. Păcurari 43 a reclamat parchetului pentru calomnie pe d-na Eti Leibovici din aceiaşi stradă.

Numita ar fi făcut unele afirmaţiuni calomniatoare privind moralitatea reclamantei.

D-ra Obadă a cerut să fie examinată de medicul legist şi a i se elibera un certificat de... virginitate.

x Membrii asociaţi ai *„Băncii populare a pensionarilor publici"* din Iaşi sunt convocaţi pentru Duminică 28 Iunie, la sediul Blocului pensionarilor, pentru votarea statutelor noui ale Băncilor populare.

Aceasta fiind a doua convocare, adunarea generală se va ţine cu orice număr de membri.

x *Membrii asoc. „Presa"* precum şi toţi reporterii, publiciştii şi corespondenţii de ziare care vor să se înscrie în această organizaţie, sînt convocaţi pentru Miercuri 24 crt. orele 7 seara precis, la sediul din str. Mărzescu.

x Mag. *Cuibul Păsărilor* din str. I. C. Brătianu anunţă că în curând va reface şi reorganiza magazinul asortându-l în genul marilor magazine universale. 2

x Părinţi, îngrijiţi-vă copiii şi pe voi înşi-vă care bănuiţi a avea sângele stricat, întrebuinţând: SIROPUL IODOFERAT CU MERCUR WERNER specific antisifilitic, tonic, depurativ şi curativ. Preparat de Farm. Werner-Iaşi. 3

x *Doctorul A. Aberman* consultă boli de copii, boli interne, între orele 8—9 a. m. şi 3—7 d. a. Str. I. C. Brătianu 30.

PERDUT câine Spitz cu fundă roşie la gât. Găsitorul este rugat a-l aduce la dl. Jenică Chiriac str. Carol 45, unde va primi bună recompensă.

De vânzare

aproximativ 360 m. p. teren pentru clădire, aproape de Piaţa Unirei. A se adresa dlui avocat Rang str. Cogălniceanu No. 16. Telefon 512

DE INCHIRIAT dela 1 Iulie o cameră frumoasă, mobilată cu acces la bae. A se adresa str. Gheorghe Enescu 6.

PIERDUT carnetul de asigurare la Casa Centrală a Meseriilor No. 984.185. Il declar nul în mâinile oricui. Mosovici Iosub

Dr. M. Segal

Specializat la Berlin în

Boli şi Operaţiuni de Nas, Gât şi Urechi

ELECTROTERAPIE

Consult 8-10 a. m. şi 3-7 p. m.

Iaşi, Ştefan cel Mare 68

(casele Daniel)

Telefon 560

DR. MED.

Paul Silberbusch

Specialist în boli de inimă şi de plămâni

MEDIC BALNEOLOG

VATRA-DORNEI

Mâine Mercuri dim. (Sf. Ioan) dela 9—2

LA ROXY

numai cu 8 lei

Charles Boyer în

Tumultes

(Trupuri chinuite)

şi reluarea marelui succes sovietic

Toată lumea râde cântă şi iubeşte

vorbit şi cântat rusește.

Mky şi Jurnal complecare.

BURTĂ UŞURATĂ POFTĂ DE MÂNCARE **Apă de BREAZU**

DECONGESTIONANT AL ORGANELOR DIGESTIVE GLANDE ŞI ANEXE — ½ PÂNĂ LA UN PAHAR DIMINEAŢA PE NEMÂNCATE

ULTIMA ORĂ

GUVERNUL FRANCEZ ŞI INCIDENTELE DIN BUCUREŞTI

Oficiosul primului ministru protestează contra tulburărilor

Alte proteste ale presei franceze. Cauzele incidentelor. Destăinuiri senzaţionale

Bucureşti 23. — Noui incidente s'au produs aseară în Capitală. Pe străzile Popa Tatu, Ştirbei Vodă, Cobălcescu, s'au spart geamurile la mai multe imobile.

O camionetă care transporta fascicole ale edituriei Hertz a fost răsturnată şi şoferul rănit.

Alte incidente s'au petrecut la chioşcurile de ziare.

D. judecător de instrucţie Lazaroneanu continuă cercetările pentru descoperirea celor care l-au împuşcat pe lucrătorul Toma.

Ieri d-sa a făcut mai multe descinderi, a examinat locul crimei şi a audiat numeroşi martori.

Protestul ziarelor franceze

Ziarele franceze sosite aseară în Capitală înfierează cele petrecute la Bucureşti.

„Le Populaire", sub titlul „Dictatura gărzii de fier în România", scrie:

„Această ofensivă are punct de sprijin în România în ziarul „Universul", alcărui director, Stelian Popescu, nu poate ierta ziarelor democratice faptul că au împins indiscreţia până la amănunte supărătoare asupra existenţei lui particulare din timpul şi după războiul mondial.

„Le Populaire" care este oficiosul primului ministru, arată că incidente e din ultimile zile vor face inevitabilă lichidarea echivocului care apasă de mulţi ani asupra vieţii politice romîneşti.

*

„L'Information" scrie că sângeroasele atacuri dela Bucureşti sunt opera naziştilor.

Mai departe ziarul susţine că „Universul", pentru a se sustrage de hitlerism, pe care i-o aduce „Adevărul" şi „Dimineaţa", face o politică de adevărat pogrom.

„L'Information" încheie arătând că „Universul" a deslănţuit o violentă campanie contra ziarelor franceze în rundele cu „Adevărul şi „Dimineaţa".

*

„Agence Economique et Financiere" scrie că în timp ce ziarele democratice luptă împotriva ordinelor venite dela Berlin, „Universul" s'a dat de partea celor care contestă Franţei dreptul de a avea un guvern după propriul ei plac. Iată cauzele profunde ale tulburărilor de ieri.

Aceste tulburări au drept scop să suprime prin violenţă orice obstacol jenant pe drumul unei alianţe cu al treilea Reich".

Spre o înţelegere

Dinu Brătianu -- Tătărescu

Primul ministru va căpăta asigurări asupra rolului d-sale viitor în partid.

Noui întrevederi între d-nii Brătianu şi Tătărescu

Bucureşti 23.—Ieri după amiază a avut loc aşteptata întrevedere între d-nii Dinu Brătianu şi Gh. Tătărescu..

Intrevederea a durat o oră.

După ce primul ministru a făcut o expunere asupra situaţiei, şeful partidului liberal a ţinut să accentueze asupra actelor de anarhie din ultima vreme.

D-nii Tătărescu şi *D*inu Brătianu au luat apoi în discuţie chestiunea congresului general al partidului liberal.

*

După întrevedere, dl. Tătărescu întrebat de ziarişti, a răspuns că nu are de făcut declaraţii senzaţionale.

„Eu ca întotdeauna mă înţeleg cu dl. Dinu Brătianu, a spus primul ministru.

*

In cercurile guvernamentale se afirmă că în ciuda tuturor combinaţiilor d-nii *D*inu Brătianu şi Tătărescu nu vor face nimic care să pericliteze unitatea partidului.

D-l Dinu Brătianu a afirmat şi eri punctul d-sale de vedere bine cunoscut. Şeful partidului este gata să convoace Congresul general, dar nu admite crearea demnităţei de vice preşedinte. In schimb este dispus să dea d-lui Tătărescu, asigurările necesare pentru a înlătura aprehensiunile pe care le ar avea împotriva rolului său viitor în partid.

In cercurile liberale se afirmă că pe baza celor propuse de d-l *D*inu Brătianu se poate vorbi de posibilitatea unei înţelegeri între şeful partidului şi primul ministru.

Astăzi şi mâine vor avea loc noi întrevederi între d-l Dinu Brătianu şi Tătărescu spre a se fixa programul congresului general.

Sărbătorirea d-lor V. Iamandi, I. Zipa şi O. Racoviţă

Iniţiativa Sfatului Negustoresc.

Din iniţiativa Sfatului Negustoresc se pregăteşte pentru seara de Duminică 5 Iunie, un banchet în onoarea d-lor ministru Victor Iamandi, deputat Iancu Zipa şi primar Osvald Racoviţă — aceasta ca un omagiu al negustorimei ieşene pentru fruntaşii care le apără interesele.

Banchetul, dat fiind că vor participa circa 500 persoane —va avea loc în saloanele Societăţii de gimnastică „Sport şi Muzică".

Duminică 12 Iulie va avea loc o Serată Dansantă în saloanele Steaua organizată de Sind. Lucrătorilor Tipografi din Iaşi

Dr. S. Streift
fost asistent al Clinicelor urinare din Viena şi Berlin
Specialist în Boli şi Operaţii Genito-urinare
(Rinichi, Beşică, Prostată, Genitale)
Cistoscopie, Uretroscopie
Cons. 5—8 p. m.
Iaşi, Str. A. Panu 7
(lângă Şcoala Steaua)

x Pentru „Monitorul Oficial" se primesc orice publicaţii la d-ţia ziarului „Opinia".

Ruperi de nouri şi inundaţii în toată ţara

O învăţătoare luată de puhoi se îneacă. Extraordinar fenomen atmosferic la Botoşani

Chişinău 23.—In urma ploilor torenţiale, apele au inundat astă noapte suburbia grăţieski şi cartierul poşta veche. Numeroase case s'au prăbuşit. Mulţi locuitori au părăsit locuinţele. Gara Vistericeni a fost şi ea inundată.

Învăţătoarea Sofranski din Paşcani a fost prinsă pe drum de ploi şi luată de puhoi s'a înecat.

*

Ruperi de nori şi inundaţi s'au produs la Constanţa, Iaomiţa, Buhuşi, Bârlad etc.

Ciclon violent la Botoşani

Botoşani 23.—In timpul ruperei de nori de eri, un violent ciclon s'a produs în comuna Băluşeni. Un nour negru, s'a învârtit în jurul axei sale, smulgând din pământ recoltele şi carbonizându-le.

Zeci de vite au fost ucise. Populaţia a fost cuprinsă de groază. Dacă nu ar fi fost ploaia s'ar fi produs un incendiu catastrofal.

Trăsnetul omoară 2 oameni şi răneşte grav alţi 4,

lîngă P.-Iloae. O locuinţă incendiată

Podul-Iloae 23 — Eri după amează, o groaznică nenorocire s'a întâmplat lângă Podu-Iloae.

Locuitorii Th. Abalaşi, Const. Radu, Gr. Cuzacov, V. Abalaşi şi câţiva copii ai lor, toţi din com. Focuri, munceau la o vie din apropierea Podu-Iloaei.

Pentru a se odihni ei s'au culcat sub un pom şi au adormit.

Intre timp a venit o ploae cu puternice descărcări electrice.

Trăsnetul a căzut asupra copacului omorând pe Th. Abalaşi şi pe copilul Gr. Cazacu. Ceilalţi au fost paralizaţi. Ei au fost imediat transportaţi la spital de consăteni.

Un alt trăsnet a căzut asupra casei locuitorului Const. Radu, din aceiaşi comună, incendiind-o.

Locuinţa a ars complect, împreună cu o cramă, unde se aflau câteva butoae.

SORELL

STAREA EROILOR DRAMEI

din cartierul Toma-Cozma

Autorităţile poliţieneşti din localitate au continuat azi dimineaţă cercetările cu privire la drama pasională petrecută aseară la locuinţa tinerei Valeria Ciobanu din str. Şcoalei 8 (cartierul Toma Cozma. Aceasta a fost împuşcată cu trei focuri de revolver de către tânărul Gh. Filipescu, din str. Sf. Teodor, cu care avusese relaţiuni de dragoste.

După ce şi-a împuşcat iubita, Gh. Filipescu a încercat să-şi pună capăt vieţii, trăgându-şi un foc de revolver în tâmplă.

Tinerii se certaseră în ultimul timp, — certuri care au culminat cu drama de aseară.

Starea Valeriei Ciobanu s'a ameliorat. Gh. Filipescu e pe moarte.

Malec a încercat să se sinucidă

New York 23.— Cunoscutul actor de cinema Malec, care de 10 luni se află internat într'un ospiciu de nebuni a încercat eri să se sinucidă, aruncându-se dela etaj în grădina ospiciului.

Starea lui Malec e disperată.

Cazul ciudat dela Chişinău

Doamne din buna societate concurau prostituatele

Chişinău 23.—O reclamaţie ciudată s'a înregistrat în localitate. Prostituatele din Chişinău s'au prezentat la poliţie, arătând că sânt concurate în exercitarea profesiunii lor, de... doamne din buna societate. Prostituatele au furnizat poliţiei şi numeroase adrese, unde ar putea fi găsite doamnele în cauză.

Au fost arestate d-nele Alexandra Alexie şi Sofia Lăpuşneansca.

Se vor face descinderi la toate adresele indicate de prostituate. COR.

„Strâmtorile sunt plămânii României"

a declarat d. M. Titulescu la conferinţa dela Montreux

Montreux 23.—Eri s'a deschis la Montreux conferinţa strâmtorilor. După discursul d-lui Rüstu Aras ministrul de externe al Turciei, a luat cuvântul dl. Titulescu.

Ministrul de externe al României a declarat:

„Tot ce atinge securitatea Turciei atinge şi securitatea României.

Strâmtorile sunt inima Turciei, iar pentru România plămânii ei.

Tot ce are vre'o legătură cu Marea Neagră, a spus d. Titulescu interesează ţara mea în gradul cel mai înalt pentrucă prin strâmtori trece singura noastră cale spre marea liberă".

Astăzi va avea loc o şedinţă privată a conferinţei.

Impărţirea premiilor

la elevii basarabeni de la Şcoala Normală „V. Lupu"

La şcoala normală de băeţi „Vasile Lupu", a avut loc solemnitatea împărţirii premiilor la copii basarabeni, ce au fost întreţinuţi la Iaşi de Soc. „Crucea Roşie".

Au asistat d-nii Th. Zipa prefect de judeţ, N. Cădere medic şef al oraşului, C. Velicu directorul şcolii „V. Lupu", ing. Mihalache şi Paladie, dela direcţia C. A. M.-ului, N. Ganea, prof. Prassa, N. Negru, revizor şcolar etc., d-nele Hurmuzescu, col. Irimescu, Zipa, Lenin, Zarifopol, Ganea, Negruzzi, Munteanu, dela „Crucea Roşie", etc.

Elevii basarabeni au executat un program artistic, compus din coruri, jocuri, tablouri, etc.

In urmă s'au împărţit premii elevilor merituoşi.

Au vorbit d-nii C. Velciu, prefect Th. Zipa, dr. N. Cădere, revizor N. Negru ş. a.

Copiii basarabeni au primit haine şi încălţăminte. Joi, ei vor părăsi Iaşul, plecând în sânul satele lor natale.

Staţiunea Balneo-Climaterică
IACOBENI
s'a deschis la 1 Iunie, având în stabilimentul nou construit, băi de apă sulfuroasă radioactivă şi băi de arnică cu adausuri de sare de cetină, precum şi băi de nămol preparate cu apă sulfuroasă, cu reacţiuni curative deosebit de bune. Indicate în reumatism, gută, boli de piele, scrofuloză, fenomenale la ischias (sciatică); băile de arnică, cu adausuri, sunt excelente pentru întremarea copiilor debili, rachitici, scrofuloşi, anemici şi pentru femei slăbite după naşteri grele şi avorturi.
Restaurante şi locuinţe eftine (500—2000 lei). Multe şi variate distracţii şi excursii. Preţul băilor de putină: Iunie, Septembrie lei 40, Iulie, August 60 lei; de nămol: Iunie, Septembrie 80 lei, Iulie, August 90 lei.
Gară, poştă, hoteluri, pensiuni, etc. Masa: 60—80 lei zilnic. *Comisiunea balneară*

Str. Brătianu vis-a-vis de str. Mârzescu **82**
Cumpăr bijuterii
Aur dinţi 140 lei gramul

DOCTOR
ADRIAN ŞTEFĂNESCU
MEDIC DE SPITAL
Boli interne şi nervoase
Consult. 4—6 p. m.
Str. I. C. Duca Nr. 16
(fosta Muzelor)

Informaţii

x **A ţinut dimineaţă a încetat din viaţă profesoara Corina Iamandi.**

Defuncta e sora d-lui ministru Victor Iamandi.

Era o distinsă profesoară, apreciată de întreg corpul didactic ieşan.

Corpul defunctei se află depus în capela cimitirului „Eternitatea".

Inmormântarea are loc mâine după amiază la orele 2.

Transmitem îndureratei familii sincerele noastre condoleanţe.

x Incă în cursul acestei luni, laşul va fi vizitat de d. profesor dr. Selskar M. Gunn, vice-preşedintele Institutului Rockefeller.

Distinsul profesor va vizita principalele instituţiuni sanitare din localitate.

x Eri, toate centrele şi subcentrele de instrucţie premilitară din Iaşi au luat vacanţă.

Şedinţele de instrucţie premilitară vor fi reluate Duminică 6 Septembrie a. crt.

x *Dr. S. Goldstein* strada Academiei No. 1 (vis-a-vis de Hotel Traian) Boli de femei, Venerice, Sifilis, Diatermie. *Tratamente cu unde ultrascurte* pentru Metrite, Salpingo-ovarite, Blenoragie cronică, Prostatită, Impotenţă, Flebită Reumatism, Artrite cronice. Cons. 10—12, 3—7.

Băile Herculane
DOCTOR
GH. IRIMESCU
Specialist în boale interne
MEDIC BALNEOLOG OFICIAL
Consultaţii pentru băi
la Hotelul CAROL, în staţiune

Raze, Unde-Scurte
Diathermie
DOCTOR
Gr. A. Dimitriu
Asistent universitar
Specialist în Boli de PIELE
SIFILIS, VENERICE
Str. Lăpuşneanu No. 23
Etajul II
Cons. 2—4 şi 6—8 p. m.

ORA 12

Consiliu de miniştri

pentru măsuri de ordine

Bucureşti 23. D. Tătărescu a avut azi o consfătuire cu d. Inculeţ, în vederea măsurilor de ordine ce trebuesc luate.

S'a hotărât ca Joi să aibă loc un consiliu de miniştri spre a se hotărâ în această chestiune.

*

D. Tătărescu a fost vizitat azi dimineaţă de d-nii Valer Pop şi Sassu. Apoi d, Sassu a plecat la d, *D*inu Brăteanu,

Azi va continua întrevederea între d-nii Tătărescu şi *D*inu Brăteanu. Se va căuta o solulie împăcătoare.

Noui incidente la Bucureşti

Bucureşti 23.—Noui incidente s'au înregistrat azi dimineaţă în capitală.

Un grup de 80 de tineri au distrus chioşcurile de ziare de pe str. 13 Octombrie şi alte cartiere.

In faţa Vamei Poştei, doi trecători au fost molestaţi.

Ei au fost internaţi în spital.

In Bul. Elisabeta s'au operat câte-va arestări.

DIVERSE

Bucureşti 23.—Aviatorul Bâzu Cantacuzino a plecat la Paris spre a-şi lua în primire aparatul cu care va face raidul în jurul lumii.

*

Baia 23.— Azi a început în localitate procesul tulburărilor dela Albineţ. Sunt 30 de inculpaţi.

*

Bucureşti 23 — D. Mihalache şi-a amânat plecarea din Praga pentru Miercuri.

Vineri va avea loc o consfătuire a fruntaşilor naţărănişti. E probabil că săptămâna viitoare va fi convocat comitetul executiv al partidului.

*

Bucureşti 23. — Maharadjahul de Dampur a plecat prin Giurgiu la Sofia. De aci va pleca la Belgrad.

x ***Doctorul M. Oivid*** *fost asistent al clinicelor ortopedice din Viena, specialist în ortopedie şi chirurgie ortopedică, tratează şi operează maladiile oaselor şi ale încheieturilor, tracturi şi luxaţii, tuberculoza coloanei vertebrale, artritele cronice, diformaţiile înăscute şi dobândite ale membrelor şi coloanei vertebrale, paraliziile musculare,— paraliziile infantile—luxaţia congenitală a şoldului.*

Tratamentul piciorului plat dureros cu Einlagen după model gipsat.

Proteze, bandaje şi aparate ortopedice.

Consultaţii dela 3—6 str. Elena Doamna 27 Iaşi.

ANUL XXXII No. 8762

ABONAMENTE
Lei 350 pe un an
„ 180 „ 6 luni
„ 90 „ 3 „
„ 1000 Instituții publice

ATELIERELE TIPOGRAFICE
IAȘI. — STR. LAPUȘNEANU 37
Telefoane { Redacția 391 / Administrația 394 / Serviciul de noapte 367

1 LEU

OPINIA

Ziar popular cotidian

JOI 25 IUNIE 1936

OPINIA SERIA 66-a

PREMII Gratuite BON No. 28

LA NEVRALGII DATI

Pacostea sporturilor

La noi sau nu se face un lucru de loc, sau dacă se face, se trece peste orice măsură.

Calea de mijloc nu ne e cunoscută.

Au fost vremuri când profesorii pretindeau ca orice elev să fie o enciclopedie ambulantă; să știe Tristele lui Ovidiu pe de rost în latinește, să cunoască logaritmii ca pe tatăl nostru, să știe măcar 10 scene din Corneille, mă rog să fie tobă de carte. De teamă ca nu cumva neamul românesc să ajungă un neam pipernicit și ofilit de atâta carte, pedagogii noștri au tras o raită prin apus și au adus de acolo, obligativitatea sportului în școală.

Adică elevii să-și împartă timpul între pupitru și teren de sport, desvoltând și fizicul alături de psihic.

Inițiativă foarte salutară deși bătrânii afirmă că pe vremea lor se făcea e drept multă carte, dar nici musculatura nu era neglijată.

E drept că nu se știa de box, foot-ball, voley-ball și rugby; era în schimb oina sau poarca, la fel de sportive.

*

Conducătorii au avut desigur intenții din cele mai bune.

Sportul e necesar, la fel ca și astronomia sau desemnul.

La noi, educația fizică s'a bucurat de Inaltul patronaj al M. S. Regelui și de toată încurajarea oficială.

Ceia ce vrem să subliniem însă e fapful că tineretul, în avântul său entuziast... a sărit peste cal.

Romanii dacă aveau lozinca „mens sana in corpore sano" aveau și o formulă „est modus in rebus".

Tineretul nostru a uitat că pentru orice lucru este o măsură.

Oriunde, acasă sau la școală, nu auzi decât Knock-out, directă, Spakow, Louis; henț, faul, Dobai, Ciolac; ghidon, viteză, performanță...

In ora de botanică peste bancă :

— Alo, Ionescu. Nu știi tu în al câtelea rond l-a învins Doculescu pe Lucian?

Sau :

— Cine a vârât primul goal Duminică la Ripensia?

Iată de ce se afirmă pe zi ce trece, că sportul timpului nostru, departe de a fi o recreație a dovedit o adevărată obsedare a tineretului.

Sau mai pe înțeles, o pacoste, cum îl numesc părinții amărâți în fața listelör de corijență.

O echilibrare a lucrurilor se impune negreșit.

Și nu ne îndoim că ea va veni la timp de acolo, de unde este așteptată.

AUREL LEON

Prețul pâinei

Recolta de grâu se anunță anul acesta mai mult decât satisfăcătoare. Cum în curând secerătorii vor intra în lanurile aurii și morile vor primi recolta nouă, brutarii de pretutindeni s'au văzut nevoiți să scoboare prețul pâinei, cu de la sine inițiativă.

Le era și lor rușine să vândă cu preț de speculă, atunci când toată lumea vede cum stau lucrurile.

Mai zilele trecute, brutarii din Podu-Iloae, fără să le-o ceară nimeni au scoborât prețul la 6 și 5 lei, menținând greutatea reglementară de 900 grame.

Și în Iașul nostru, la o palmă de loc de Podu-Iloae, plătim 7 lei o pâine de calitate și greutate foarte problematică.

Se găsesc destui brutari cari ar vrea să iefteenească; sunt unii cari vând chiar sub prețul oficial, dar aceasta pe ascuns, de teama cartelului.

Dacă unul din aceștia îndrăznește să dea pe față jaful la care e supus bietul cetățean, e vai de capul lui.

Cartelul de la centru găsește destule mijloace spre a-l învăța minte și a-i aduce pe calea cea dreaptă.

Calea speculei nerușinate... Și de ce n'ar fi așa, de vreme ce autoritățile comunale nici nu vreau să-și bată capul cu asemenea fleacuri.

S'o iefteni pâinea când or vrea brutarii.

Așteptați...

Inceputul s'a făcut

Tot răul spre binele lui...

Am asistat acum câteva zile în urmă la surparea unor construcții, de unde au rezultat sute de răniți și morți, accidentul luând proporția unui adevărat doliu național.

Intâmplarea a cam pus pe gânduri autoritățile și începem a asista, măcar parțial, la revizuirea pretinselor construcții și dărămarea celor ce expun viața cetățenilor.

Și astfel ne-a fost dat zilele acestea să urmărim un spectacol care ne'a umplut de bucurie. In S'ănic, stațiune balneo-climaterică de toată frumusețea, unde Epitropia Sft. Spiridon a investit capitaluri de sute de milioane spre a o reface și unde vizitatorii lasă mii de lei pe vară, câți-va proprietari lipsiți de orice bun simț și având în vedere numai interesele lor materiale și de speculă, au făcut pe colina din parc — fără autorizații prealabile—o serie de construcții „stil Cotroceni" care nu numai că jigneau estetica stațiunei, dar erau un adevărat pericol pentru sănătatea și viața vizitatorilor, putându-se surpa în orice moment peste cei ce nevoia îi făcea de a trece pe lângă ele. Și erau drept în centrul stațiunei...

Ori, medicul sanitar al Slănicului, călcând peste toate considerentele (care știm că sunt multe și felurite la noi) și stăruințele a dărămat pur și simplu toate aceste poeți și șandramale salvând astfel stațiunea de rușinea unei „cotroceniade".

Având ocazia să stăm de vorbă cu medicul în chestie, acesta ne-a arătat că a procedat în conformitate cu prevederele legilor sanitare și balneo-climatice și că mai greu i-a fost lui a rezista la presiuni și stăruințe, de cât... bărăcilor la dărămare.

Nu numai că erau construite în afară de legile construcțiilor—ne spune menționatul medic—și nu prezentau nici o siguranță, dar erau construite samavolnic pe terenul Epitropiei, care, se știe, că e foarte tolerantă față de acei ce-i calcă patrimoniul.

Sperăm că gestul acestui medic va fi continuat și imitat de toți aceice au datoria de a veghea la sănătatea și viața cetățenilor, pentru a evita nenorociri de felul aceleia de la Cotroceni.

PETRE GRANCEA

Din toată lumea

Un om cinstit

Un anume Stanislav Miculicz din Varșovia (Polonia) a reușit să călătorească aproape în toată lumea fără să-l coste un ban. Acest original călător a voiajat timp de 3 ani cu trenul, vaporul și chiar cu avionul fără a putea fi descoperit vreodată.

Zilele trecute Stanislav Miculicz s'a pomenit cu o moștenire de câte-va milioane din partea unei rude decedate. El a adresat scrisori tuturor companiilor de navigație și drum de fer pe care le păgubise, rugând a i se trimite nota de plată pentru a achita călătoriile efectuate în mod clandestin.

Bine înțeles că societățile respective au primit cu bucurie această ofertă, renunțând să-l mai dee în judecată pe Miculicz pentru călătorie frauduloasă.

Socoteala de-acasă...

Deși terminat, matchul de box între Schmeling și Joe Louis continuă a fi încă un pasionant subiect de discuție în lumea sportivă.

In ajunul matchului, cei doi boxeri n'au părăsit un moment camera.

Specialiștii pugilismului american își dădeau cu părerea că negrul îl va învinge cu ușurință pe Schmeling. Joe Louis declarase cu câteva minute înaintea matchului că îl va dobori pe german cât mai repede posibil, „fără a se sinchisi de obligațiunile cinematografice". Adică, pe românește: în doi timpi și trei mișcări!"...

Joe Louis era favoritul publicului, Americanii erau atât de siguri de succesul acestuia, încât singura întrebare pe care o puneau era : „In ce repriză va fi făcut Schmeling knock-out?"

Dar socoteala de-acasă...

După eclipsa solară

Ziarul parizian „Le Journal" a pus următoarea întrebare celebrităților : „Ce făceați în timpul eclipsei din 19 Iunie?".

Iată câteva răspunsuri interesante:

Francoise Rosay: *„M'am sculat la ora 4.30 dimineața. Fereastra era deschisă. Am privit cerul; mi s'a părut la fel ca în toate zilele. M'am îndreptat spre pat și fără nici-un regret am adormit din nou".*

Pierre Dac: *„M'am sculat prea târziu spre a mai putea deschide ochii în zorii zilei. A fost deci pentru mine o eclipsă totală".*

Joseph'ne Baker: *„Când mă uit într'o oglindă, văd viața în...negru. Pentru ce m'aș fi deranjat să văd soarele care m'a înegrit?"*

Pentru și contra politeței

La San-Diego (California) s'a inaugurat o școală superioară a politeței.

Elevii nu învață numai regulile politeței din țara lor, ci și cele ale altor țări.

In acelaș timp, la Washington, s'a înființat o asociație care să lupte împotriva politeței. Membrii acestei asociații protestează și cer ca femeile să nu mai fie menajate prin tot felul de galanterii și atenții exagerate din partea bărbaților.

Probabil însă că și femeile vor reacționa împotriva acestor oameni nepolitico și !...

In templul Walhallei

Se știe că „Templul Walhallei" e un fel de Pantheon construit aproape de Ratisbona (Germania) între anii 1835-1841, de către regele Bavariei, Ludovic I.

Acest paradis simbolic fusese destinat să adăpostească busturile oamenilor care, prin geniul sau meritul lor, au servit națiа germană.

Deacum înainte însă, nu oricare geniu va putea pătrunde în Pantheonul nemuririi. Numai Fuehrer-ul Germaniei va decide dacă e cazul sau nu, de a conferi unui mare defunct binefacerile Walhallei,—bine înțeles dacă în timpul vieții n'a contravenit idealului nazist.

D. Adolf Hitler și-a rezervat dreptul exclusiv de a desemna busturile marilor germani care vor intra în Walhalla

Candidații la nemurire să ia aminte!...

IDEI ȘI FAPTE

Când recolta promite a fi bună

Ne apropiem cu pași repezi de recolta anului 1936. Cel mult peste două săptămâni va începe, în unele regiuni ale țării, secerișul grâului.

Și constatăm cu mare satisfacție că vom avea anul acesta o recoltă aproape bună. Din toate unghiurile țării (până și din Basarabia de Sud) vin vești îmbucurătoare, menite să întărească convingerea noastră că vom avea parte de un an roditor.

Cunoscătorii în materie ne atrag atenția că grâul argentinian va lipsi pe piață—fapt care ne obligă să sperăm că anul acesta grâul românesc va fi mult căutat.

Parcă am avea toate motivele să fim mulțumiți și să privim cu mai multă încredere ziua de mâine: o recoltă bunișoară, posibilități mai mari și deci condițiuni mai convenabile de a vinde surplusul de grâne.

Cel de Sus ne-a hărăzit o recoltă frumoasă. Ne vom arăta oare, măcar de astădată, demni de bunavoința Cerurilor?

Vom găsi de cuviință să valorificăm în așa mod recolta ca milioanele de plugari să fie complect satisfăcute de rodul muncii lor grele?

Se va avea grija să rămâie țaranului destul grâu pentru trebuințele casei și pentru însămânțări? Se va veghea cu strășnicie ca în schimbul cantității disponibile de grâu, dânsul să obție un preț convenabil—un preț care să-i îngăduie să-și plătească datoriile presante, să se înfoiască și să-și completeze măcar cât de puțin inventarul?

Și pe vremurile acestea de criză există atâtea posibilități de mântuire a producătorilor dela țară. Aceste posibilități trebuesc încercate de urgență.

Cu puțină pricepere și devotament se pot face adevărate minuni.

I. L. BASARABEANU

Expoziția lucrului de mână

a Școlii primare de fete „Hatmanul Nicoara"

In una din zilele trecute, am păsit pragul sălei de expoziiie, a școlii primare de fete „Hatmanul Nicoară" din Tătăraș, de sub conducerea d-nei Eliza Comărzan.

Ce desmierdătoare priveliște pentru ochiul pornit în căutarea frumosului!..

Toți pereții unei săli mari de clas, admirabil ornamentați cu tel de fel de lucruri rumoase. Și din acelea menite să îmbrace bogat, interiorul unei case de gospodină.

Peste tot o îngrămădire simetrică de covoraşe, tablouri lucrate, garnituri de fețe de masă cu șervețele, tricotaje, etc.

Incepând cu micuțele eleve din cl. I ale D-nei Comărzan, la care am admirat frumpase croșetături constând din dantele, fețe de masă, tlanelute ș bonete.

Apoi o avalanșă de perne, tronau ca pe un divan, pe postamentul catedrei, lucrate în punct românesc și chel m și încadrate în mătăsuri de toate culorile.

Admirabile costume naționale, lucrate de elevele D-nei Drăghici, din clasa II-a completau găteala pereților. Am remarcat 3 perne, de o frumusețe rară, executate în punct de goblen de către elevele cl. II-a B. ale D-nei Vârlănescu, precum și niște fețe de masă executate în broderie artistică și încă alte multe mici și frumoase lucruri.

La clasele D-nelor Bejenaru, Popovici, Stroescu și Iordăchescu, aceiași întrecere în alegerea modelelor și a coloritului, formând motive de cusături naționale, de toată frumusețea și aplicate pe cămăși de noapte, de zi, pe fețe de masă și șervețele, precum și pe diferite covoraşe. Elevele D-nei Stroescu, aveau admirabile bluze tricotate.

La clasa IV-a a D-nei Popescu, am admirat o icoană a lui Christ pictată cu acul în migăloșul punct de goblen și admirabilele culori ale ghirlandelor de fructe lucrate pe șervețelele și fețele de masă expuse. D-na Popescu a cul-

...area în pagina 2-a

Eclipsa de soare dela 19 Iunie

Eclipsa de soare de la 19 Iunie, a fost urmărită în toate țările. Dacă cetățenii au admirat fenomenul cu ochii liberi, savanții au făcut observări științifice cu ajutorul celor mai perfecționate aparate astronomice.

Astfel, se poate vedea în clișeul alăturat cum apărea discul solar, în eclipsă, pe sticla întunecată a unei lunete astronomice.

Copiii basarabeni se reîntorc mâine acasă

ducând cu ei imaginea Iașului primitor

După cum am mai scris în coloanele acestui ziar, prin Filiala Societății „Crucea Roșie" din Iași s'au întreținut un număr de 55 băeți și 25 fete, toți din jud. Cetatea Albă, regiunile bântuite de secetă în vara anului 1935.

La 15 Dec. 1935 copiii au venit în Iași unde s'au înființat pentru ei 3 cămine : unul pentru fete și două pentru băeți. Ingrijirea ce au avut tot timpul, întrece orice laudă pentru persoanele ce s'au devotat trup și suflet cauzei nenorocite a acestor copilași.

Hrana ce li s'a dat în acest timp, asistența medicală și higiena zilnică i-a transformat complect, de unde au venit triști, slabi-adevărat spectru al mizeriei, azi toți sunt rumeni, rotofei și voioși. Fii de moldoveni, au găsit în frații lor din dreapta Prutului gazde bune, primitoare și cu multă grijă de creaua răspundere ce și-au luat.

Afară de aceasta, o deosebită grijă s'a pus în educația și instrucția lor. Toți fiind în vârstă de școală, au fost imediat repartizați fiecare la clasele respective dela școlile „Gh. Asache" și „M. Kogălniceanu", iar cei dela școala normală „V. Lupu" la școala de aplicație de pe lângă această școală.

Intrucât la 25 Iunie urmează a fi retrimiși familiilor, tradiționala serbare de sfârșit de an a avut loc în ziua de 21 Iunie, reunind pe toți acești 80 copii la școala normală de învățători „V. Lupu".

Sala de festivități a școlii, frumos ornată din timp, precum și programul desfășurat de copii, băeții de sub conducerea d-lui învățător Eugen Pancu dela școala de aplicație, iar fetele sub conducerea d-rei Chitic Natalia și d-nei Olaru, au impresionat profund publicul. Un tablou alegoric, simbolizând activitatea Soc. „Crucea Roșie" în cadrul provinciilor noastre românești, a stârnit vii aplauze. Corurile executate ireproșabil, recitările etc. au dovedit că elemente sănătoase se găsesc pretutindeni pe cuprinsul țării noastre.

S'au ținut cuvântări de către : D-l prof. Prasa, care în calitate de vice-președinte a filialei „Crucea Roșie" Iași, a făcut o dare de seamă a activității acestei societăți în legătură cu basarabenii găzduiți.

O deosebită impresie a făcut cuvântul d-lui Medic Șef al Municipiului Iași, Dr. Căpdere, suflet cald de moldovan, care a îndemnat pe copii să-și păstreze mai departe, neștirbite, virtuțile creștinești și patriotice, în spiritul cărora au fost educați.

Mai vorbește d-l revizor școlar N. Negru în numele autorităților județene, după care d-l director al Școlii Normale „V. Lupu" Constantin Velicu, răspunde tuturor, arătând musafirilor felul cum

Continuarea în pagina 2-a

NUMAI ANTINEVRALGICUL JAWOL VA AJUTA

Călătorii eftine de vară

spre țările Nordice, Anglia, Mediterana

CAPUL-NORD 1—21 Iulie prețuri dela 19.500 lei
SPITZBERGEN 2—26 Aug. „ „ 21.500 „
ANGLIA 1—18 Iulie „ „ 16.500 „
MEDITERANA 24 Iulie—14 August și 1—20 Aug. prețuri dela 21.000 lei

Toate prețurile cuprind voiajul complect dela București la București.

Prospecte și înscrieri la O.R.T. Organizația Română de Turism s. a. r. Bd. Take Ionescu 3 (Lido) Tel. 4.41.65. și la toate agențiile din țară.

Banca Populară C. F. R. Iaș Bu ev. Ferdinand 10 cu local propriu. 12 ani dela înființare.

CONVOCARE

Consiliul de ad-ție, în conformitate cu prevederile statutare art. 40 și următoarele, a hotărât prin Procesul Verbal No. 24 din 26 Mai 1936, convocarea adunării generale a membrilor societari, care se va ține în localul Căminului Cultural C. F. R. Râpa Galbenă din Iași, spre a delibera asupra gestiunei anului 1935, în ziua de Duminică 28 Iunie 1936 ora 8 dim.

In caz când atunci, nu se vor întruni numărul de membri cerut de statute, urmează a se face întrunirea a doua oară cu ori câți membri vor fi prezenți, în acelaș local și aceiaș zi, la ora 9 dim. fără altă convocare, având următoarea ordine de zi, pentru

ȘEDINȚA ORDINARA

1. Constituirea biroului cu președintele de drept, un secretar și doi scrutători.
2. Apelul nominal al societarilor și verificarea lucrărilor de convocare.
3. Ratificarea societarilor înscriși din nou, a celor retrași în anul 1935 și a celor ce au prezentat cereri de retragere conform statutului.
4. Darea de seamă a Consiliului de ad-ție, cu explicația Ct. Profit & Perdere, asupra Bilanțului de asanare la 15 Aprilie 1935 și a Bilanțului anual de la 31 Decemb. 1935.
5. Cetirea rezultatului de inspecția făcută Băncii la 29 Februarie 1936.
6. Rezolvirea celor 8 puncte dela creanțele dubioase, pentru lei 455.349 în conf. cu Pr. Verbal de inspecție și cetirea întregului a nou de creanțe dubioase, conf. hotărârei Ad. G-le dela 30/12/934.
7. Transferarea operațiunilor prevăzute în Pr. verbal de inspecție la capitolele Bilanț și Contabilitate.
8. Raportul com. cenzorilor.
9. Aprobarea Bilanțurilor, Ct. Profit & Perdere cu împărțirea beneficiului net d. Lei 78.149 descărcarea Cons. de adm. ție de gestiune 1935.
10. Aprobarea Bugetului propus pentru anul 1936.
11. A fixa limita depunerilor spre fructificare și dobânzile ce plătit pe 1936.
12. Fixarea maximului de credit ce poate să-și deschidă Banca noastră la Federală, Banca Centrală Coop. sau Banca Națională.
13. Fixarea maximului de imprumut individual și cobinzile de perceput pe curent și la întârziere.
14. Ratificarea împrumutului de 30.000 lei ce s'a acordat Cooperativei C.F.R. și
15. A lua cunoștință de situația capitalului și împrumuturilor membrilor din Cons. de ad-ție, Cenzori și funcționari.
16. Eșirea la sorț a 3 membri din Consiliu D-nii: Andrian Ct., Antoniu Ioan și Popovici Ioan, care pot fi realeși și alegerea unui consilier în locul D-lui N. Atanasiu demisionat.
17. Alegerea a trei cenzori și trei cenzori supleanți.
18. Desemnarea unui societar ca reprezentant al Băncii, cu drept de vot și semnătura valabilă, în ori ce le de chestiuni.
19. Aprobarea excluderei din Bancă a d-lor Lucan Ct, Calistru Gh. și Bartolomeu Sp., care cad în prevederile art. 14 punctul C din Statut.

Ședința EXTRAORDINARA

1. Adaptarea statutului tip în conformitate cu art 155 și 214 din legea Cooperației

Președinte, GH. MUȘAT

DOCENT DOCTOR
GH. PLACINȚIANU
Chirurg primar
Ginecologie și obstetrică operatorie
Cons. 3—5 p. m.
Aleia Alexandri 5
(Dr. Negel)

Loteria de Stat
Marea Colectură Principală
AURORA
Vinde lozuri în toată țara
Sedii Principale:
București, Calea Victoriei No. 22
„ Calea Victoriei No. 33—35
Timișoara, Bul. Regele Ferdinand 11
Brăila, Str. Regală 17
Constanța, Str. Carol 22
Galați, Str. Col. Boyle 22
Iași, Str. Ștef. cel Mare 36
Cluj, Piața Unirei 20
Oradea, Bul. Regele Ferdinand 1
Birouri de desfacere în orașele:
ALBA IULIA
ARAD
BACĂU
BĂLȚI
BÂRLAD
BAZARGIC
BISTRIȚA
CAHUL
CALARAȘI
CERNĂUȚI
DEJ
DEVA
FAGARAȘ
FALTICENI
HOTIN
HUȘI
ISMAIL
LUGOJ
MIERCUREA CIUC
ODORHEI
ORAVIȚA
PIATRA NEAMȚ
PLOEȘTI
SFT. GHEORGHE
SIBIU
SIGHET
SIGHIȘOARA
SILISTRA
TÂRGOVIȘTE
TÂRGU MUREȘ
TIGHINA
TECUCI
TULCEA
TURDA
VASLUI
Cumpărați lozuri dela
AURORA
Colectura Norocului

Cronica Sporturilor

Moți Spakow va părăsi definitiv țara

O declarație și proecte...

Campionul României, Moți Spakow, care a boxat Sâmbăta la Phoenix, a fost atracția zilei.

Cu mare greutate l'am putut sustrage admiratorilor pentru câteva minute. Intrebându-l, asupra activității de viitor, ne-a declarat:

După cum știți am dispus la puncte, de campionul Olandei, pe Boer. Pe ziua de 3 Iulie, voi intâlni la București, pe Von Gluck, campionul Belgiei, un boxer asăzi mult apreciat. In afară de aceasta voi participa la toate reuniunile, ce vor avea loc în cursul acestei veri, la Arenele Romane. Apoi în toamnă, voi reprezenta România, la campionatul european, competiție la care am fost inscris de F. R. B.. Căci după trecerea campionatului sunt ferm decis să părăsesc definitiv România.

Moți Spakow, a făcut o vizită și la asoc. Macabi-Hacoah. Și a nimerit tocmai la antrenamentul de wollei-ball. Macabiștii, i-au făcut o frumoasă manifestație de simpatie, după care Moți a urmărit jocul.

Rezultatul material al galei de Sâmbătă s'a soldat cu un simțitor, deficit. Cauza: Au fost peste 300 gratuități.

*

La Macabi-Hacoah, activitatea secției de wolly ball, întreruptă din cauza examenelor, a fost reluată Sâmbătă.

*

Pe lângă Ateneul Tatarași, a luat ființă o secție sportivă. Deocamdată activează o echipă de wolly-ball.

*

Secția de atletism, a asoc. Macabi își reîncepe activitatea, în vederea campionatelor ce vor avea loc la sfârșitul verii. Antrenamentele reincep Duminică 28 crt.

SEMM.

LA 28 IUNIE și 2 AUGUST
au loc voiajurile organizate de
ALLGEMEINE ZEITUNG-Cernăuți
La Karlsbad, Franzensbad, Marienbad, Joachimsthal, Pistyan. *Prețul LEI 3000.—dus și întors.*
Aranjamente de valută la cursul oficial.
28 zile cură inclusivă
DELA LEI 9000 IN SUS
Inscrieți-vă imediat a Depozitul de ziare S. Peritz, Iași, strada Lăpușneanu No. 28

Strunga: o stațiune balneară la dispoziția ieșenilor

Strunga este cea mai avantagioasă localitate climaterică și balneară pentru ieșeni.

Situată la o oră de Iași, are cele mai excelente posibilități de transport. Două autobuze C. F. R. cu plecarea seara și dimineața din Iași, sosesc direct în stațiune după un parcurs de o oră și jumătate. Costul 85 lei.

Șoseaua este perfect întreținută astfel încât, cu cea mai mare ușurință poate fi folosită de automobiliști.

Intre Iași și Tg. Frumos, stațiune ce deservește Băile Strunga, circulă zilnic câte 4 trenuri la ducere și la întoarcere și un tren automotor. Durata călătoriei este cel mult o oră.

In Tg. Frumos sunt trăsuri și automobile la trenuri, la dispoziție.

La Strunga funcționează un oficiu telegrafic-poștal și pentru convorbiri telefonice se cere Soc. de Telefoane—oficiul Tg. Frumos, unde se obține direct legătura.

Apele sulfuroase de la Strunga sunt cunoscute din cele mai vechi timpuri, folosindu-se ca stațiune balneară de mai bine de 100 de ani.

Efectele curative ale acestor ape sunt din cele mai eficace.

Deasemeni Strunga împodobită cu păduri seculare, cu livezi și grădini de flori este un loc de vilegiatură sănătos, agreabil și odihnitor, așa încât dă întreaga satisfacție acelor care voesc să-și petreacă vara intr'o stațiune climaterică.

Cu deosebire trebuie relevată eftinătatea vieții la Strunga, unde și cei lipsiți de mijloace pot face față cheltuielilor de întreținere și îngrijire.

In Hoteluri și Vile se găsesc camere mobilate — cu electricitate — cu costul începând de la 30 lei pe zi; iar la Restaurantul stațiunii se poate avea o masă excelentă, plătindu-se prețuri foarte reduse.

Prin apropierea de Iași și prin mijloacele de comunicație excelente care le are, Strunga este cea mai indicată localitate a Ieșenilor, care pot găsi aci toate avantagiile unei vilegiaturi confortabile, fără oboseala și cheltuiala unui drum lung.

Solemnitatea din Bălțați - Iași

S'a pus piatra fundamentală a unui nou locaș bisericesc

Administrația județeană prin factorul ei răspunzător d. prefect Th. Zipa, desfășoară în regiune o activitate de bun și înțelegător gospodar al nevoilor populației satelor.

In afara programului edilitar: drumuri, poduri, etc., mereu se lucrează și pe tărâmul spiritual, prin înălțări de biserici, ridicări de școli, etc.

Astfel, Duminică am participat la o solemnitate înălțătoare în Bălțați, (lângă Tg. Frumos) prilejuită de punerea pietrei fundamentale a unei biserici.

Au asistat peste 2000 de binecredincioși din satele dimprejur.

Slujba religioasă a fost oficiată de preotul N. Negoiță-Erbiceni, ajutat de pr. Popescu parohul satului.

D. TH. ZIPA

După oficierea serviciului divin, d. Al. Veiciu sub-prefectul județului a arătat însemnătatea evenimentului, evidențiind că grija de biserică și școală, preocupă îndeaproape actuala administrație județeană.

Preotul Negoiță a adus elogii d-lor ministru Victor Iamandi și prefect Th. Zipa, pentru interesul și sprijinul acordat bisericei.

Au mai vorbit pr. Popescu, av. Carp, învățătorul Velniciuc ș. a. elogiind activitatea d-lui Th. Zipa.

O masă comună a reunit apoi oaspeții și capii satelor.

S'a toastat pentru Suveran și fruntașii guvernamentali ieșeni.

REX.

Expoziția lucrului de mână

Continuarea din pag. I-a

minat în măestria îmbinării culorilor pe lucrurile expuse.

D-na Directoară a școlii, îmi spunea cu mândrie și satisfacție, că multe din elevele ultimilor clase, au început a câștiga bani din produsul mâinilor lor, contribuind astfel la ușurarea greutăților cu cari sunt împovărați părinții.

Munca.. sfânta muncă, și-a dat roadele din belșug la această școală, aflată în cel mai pitoresc colțișor al Ieșilor.

Am plecat, pe înserat, de la „Nicoriță", ducând în suflet o deplină bucurie, de la această expoziție unde timp de un an, profesoare și eleve, au creiat zi cu zi, și au strâns ca niște albini harnice, lucru rod, al mâinilor harnice, ca să ne dea nouă, vizitatorilor, satisfacție ochiului și satisfacție sufletească, căci tineretul nostru e îndrumat spre munca binefăcătoare.

Maria Bart-Săvescu

Impărțirea premiilor

la „Notre Dame" de băeți

In prezența Monsegnorului Robu, a Superioarei de la Notre Dame și a corpului profesoral dela „Notre Dame" de băeți, s'a desfășurat, solemnitatea împărțirei premiilor.

Cuvântul ocazional a fost rostit,—în afirmația tuturor,— de absolventul școalei, Radu Mihai Herovanu, fiul distinsului senator Alfons Herovanu.

Cu o dicție admirabilă și cu deosebit curaj, viitorul licean, s'a adresat nenumăratului public, mulțumind Corpului profesoral și invitaților, care au bine-voit să vină.

S'a remarcat și anul acesta, clasa IV-a a eminentului dascăl, care e d-l Matcovici. Clasa ultimului an al școalei a produs admirabile elemente, ca Radu Mihai Herovanu Davidescu, fiul regretatului maior de aviație, Moisiu, fiul casierului-general al Primăriei, Glinger, fiul d-lui av. Clinger.

Producția a fost condusă de d-l instit. Matcovici și duduia-dirigentă al clasei I-a, care a condus impecabil, corul.

S'a ocupat mult de școală anul acesta, și S. Sa Părintele Romilă, demn succesor al regretatului Părinte Anton Gabor.

Exc. Sa Păr. Episcop Robu a mulțumit și dânsul publicului asistent, felicitând pe noii premianți ai școalei.

REP.

Impărțirea premiilor la Liceul Național

Inițiativa d-lui C. Stamboliu, noul director

Noul director al Liceului Național, D-l profesor C. Stamboliu, vrea să dea anul acesta,—ca o frumoasă coincidență a aniversării de 100 ani de la înființarea Academiei Mihailene,—o deosebită atențiune sărbătoririi premianților Liceului.

Pentru a se da posibilitatea să asiste un număr cât mai mare de elevi și părinți, d-sa a hotărât ca solemnitatea să aibă loc în sala teatrului „PHONIX", Duminică 28 Iunie la orele 11 a. m.

Pentru ca serbarea să fie cât mai măreață și pentru a face să se reînvie o veche tradiție, dl. director C. Stamboliu, a ținut ca serbarea să fie prezidată de I. P. S. S. Mitropolitul. In acest scop, d-sa a făcut o vizită I. P. S. Sale Mitropolitului Nicodem, căruia i-a solicitat asistența la serbare și binecuvântarea școlarilor.

I. P. S. S. Mitropolitul, cu multă bunăvoință a primit propunerea d-lui Stamboliu, primind a veni Duminecă să binecuvinteze pe elevii vechii Academii Mihaileană.

Comitetul organizator pregătește o frumoasă primire I. P. S. Mitropolit și Inaltului Cler.

Primăria va rădica două arcuri de triumf, iar sala va fi decorată cu tricolorul țării și cu ramuri de brad.

D.

ZI la ROXY triumful cinematografiei moderne
TUMULTES Trupuri chinuite
cu CHARLES BOYER
Al 2-lea film
Toată lumea cântă, râde și iubește
Miky Maus și Pathe Nathan complectează programul

Copiii basarabeni se reîntorc mîine acasă

(Continuare din p. I-a)

a înțeles d-sa să se achite d. obligația ce și-a luat față de acești 44 copii și care i-au făcut obiectul unor griji părintești permanente, în acest interval de 6 luni.

A urmat apoi împărțirea premiilor și cadourilor, în sunetul lui „Mulți ani trăiască" executat de fanfara școlii normale. Toți copiii au primit cărți și diferite cadouri, variind între 60—100 lei fiecare.

Pentru aceste premii se cuvin multe cuvinte de mulțumire atât Soc. „Crucea Roșie" cât și Prefecturei Jud. Iași, care au pus la dispoziție bani și cărți în natură, în valoare totală de aproximativ 6000 lei.

După serbare a urmat defilarea străjerească a basarabenilor, în fața asistenței, după care distinșii oaspeți s'au întreținut câteva momente cu copiii, având pentru fiecare o vorbă bună și o mângâere părintească.

Cinste Iașilor, cinste autorităților lui, cinste marelui public, care n'a precupețit nimic, pentru a nu dezminți tradiționala ospitalitate moldovenească!

Suntem convinși că figurile d-nelor Hurmuzescu, col. Irimescu, etc. al d-lor Prasa, prof. Ing. Velicu, ing. Mihalache, etc. vor rămâne în sufletul copiilor acestora, ca un simbol al carității creștine, neuitați pentru totdeauna.

Mâine, Joi 25 Iunie copiii basarabeni vor fi trimiși familiilor lor și vor duce cu dânșii pe meleagurile Basarabiei, imaginea adevărată a Iașului primitor.

Corespondent

x Premii școlare pentru toți premianții și promovații pune la dispoziție cu prețurile cele mai eftine magazinul *„Cuibul Păsărilor"* str. I. C. Brătianu 1

x Părinți, îngrijiți-vă copiii anemici și limfatici, dându-le SIROPUL IODOTANIC WERNER. Preparat de farmacia Werner—Iași. 4

DE INCHIRIAT o prăvălie în str. Anast. Panu No. 67 Ost 73 în fața Palatului Administrativ liberă imediat. Informațiuni la d. av. I. Serafimi girante.

DE VANZARE stupi sistematici cu și fără albine, vase vin și alte materiale. Strada Sf. Andrei No. 17.

DURERI DE CAP
ORICÂT DE APĂSĂTOARE
ORICÂT DE GRELE
COMBATE SIGUR NUMAI
NOVAL
NU ATACĂ INIMA NU IRITĂ RINICHII
Cereți la farmacii cutii originale

De vânzare
aproximativ 360 m. p. teren pentru clădire, aproape de Piața Unirei. A se adresa d-lui avocat Rang str. Cogălniceanu No. 16. Telefon 512

LIMONADA FAVORIT n'are nevoe de reclamă
Numai cu plomba originală.
De găsit pretutindeni.

Nu uitați că tot
„Ghemul Roș"
Cuza Vodă 58 *vinde cel mai eftin*
Mătăsuri imprimate nesifonabile
„Normandie" lenaj modern p. rochii
Etamină pentru rochii toate culorile
Olandină colorată 150 cm. lățime
Eponjuri, Crepoane, Cretoane
Lingerie Adesgo Milanese Original
Ultima creațiune Adesgo 77 Diaphane
Mănuși Gant Royal modele noi
Prosoape mari plușate începând dela 75 lei buc.

Ancheta „Opiniei"

„Ceferiştii duc un trai greu: încovoiaţi de muncă, roşi de tuberculoză şi răpuşi de boli..."

De un timp încoace opinia publică este întreţinută de un neastâmpăr manifestat de masele ceferiste pe chestia reîncadrărilor, serviciului medical etc.

Peste 100 mii de oameni sub apăsătoarea poverii crizei economice îşi cer un drept pentru un trai mai omenos.

Dar strigătele lor se pare că nu-şi au ecou acolo unde trebueşte.

După o luptă grea de aproape un an, masele ceferiste au căpătat doar promisiuni.

Şi astfel, ceferiştii continuă a-şi duce greul trai încovoiaţi de muncă, roşi de tuberculoză şi răpuşi de diferite boli, —consecinţe a acestui fel de viaţă ce numai omenos nu pare a fi.

Şi cu toâte acestea nimeni nu cârteşte şi îşi fac datoria.

In dorinţa de a prezenta crâmpeie din viaţa ceferiştilor, ne-am aventurat prin locurile unde necăjesc ei: prin gările din Moldova şi Basarabia.

Această serie de reportaje o vom începe cu Iaşul.

Oraşului nostru cu drept cuvânt i s'ar putea spune Iaşul ceferist.

Mii de oameni lucrează în serviciul c. f. r.-ului.

In expunerea noastră ne vom ocupa de cei mulţi şi necăjiţi care duc greul, de acei cu mâinile bătătorite şi pline de funingine.

Dar nu vom neglija nici pe simpaticele dudui ceferiste cărora nu le putem contesta vrednicia...

Vom mai aminti de birocraţii care din lipsă de căutare şi atenţiune din partea autorităţilor medicale se sbat în ghiarele tuberculozei.

Acarii, frânarii, şefii de tren, lucrătorii, conducătorii, manevranţii şi hamalii—marea massă a ceferiştilor—însă vor fi îndeosebi obiectul atenţiunei noastre.

GR. GORE SPIRU

MÂINE: Acari şi... ciocli—Sinucideri şi nenorociri la gară—24 ore de slujbe—Spovedania acarului Gheorghe.

Concursul de vedete

Duminică, la Strand.

prima seară plăcută de vară

Numeroase distracţii şi surprize

Până acum s'au înscris numeroase candidate pentru concursul de vedete, care se va desfăşura la în cadrul marei serbări de Duminică seara la Strandul Iaşilor.

Insula strandului va fi special amenajată şi feeric luminată.

Un jazz minunat va acompania vedetele. Programul artistic va fi foarte bogat.

Cu adevărat că Duminică, la strand, ieşenii vor avea prima seară plăcută de vară.

Nu trebue să lipsească nimeni.

O situaţie neclară

în ceiace priveşte orarul de vară la magazine

Agitaţia funcţionarilor — Un comunicat al ministerului muncii

O situaţie necalră şi în totul curioasă domneşte la Iaşi, în ceia ce priveşte orarul de vară la magazine.

După lege orarul de vară trebuea să intre în vigoare de la 1 Iunie ; or ne aflăm la o dată destul de avansată şi orarul nu se aplică.

Acum o săptămână, sesizaţi de agitaţia funcţionarilor, conducătorii Camerei de Comerţ s'au întrunit, stabilind un simulacru de orar şi anume: deschiderea magazinelor dimineaţa după placul negustorilor, la prânz orele de repaos între 1 jum. şi 3 jum. iar seara închiderea la ora 8 jum.

Deciziunea aceasta s'a luat fără asentimentul conducătorilor Camerii de Muncă şi a reprezentanţilor funcţionarilor cari nici n'au fost invitaţi la acea adunare...

Dar nici simulacrul acesta de ora n'a fost respectat.

După două zile negustorii s'au răzgândit şi au intervenit pentru modificarea orarului.

Camera de Comerţ i-a satisfăcut şi a modificat orarul în sensul ca magazinele să fie închise la prânz între 1 şi 4 p. m, iar seara la ora 8.

Dar nici această situaţie n'a durat decât o zi sau două şi orarul a fost din nou schimbat: magazinele se închid la 1 p. m. şi se deschid la 3 iar seara urmează a se închide la 7 — decizie care bine înţeles nu se respectă, magazinele fiind deschise seara până la ora 9

Această situaţie a determinat o agitaţie în rândurile funcţionarilor şi în urma intervenţiilor la minister Camera de Muncă a primit ieri o decizie prin care i se impune să vegheze la aplicarea orarului care a fost stabilit în sensul următor:

Deschiderea dim. la ora 8 la prânz orele de repauz între 1—4 iar seara închiderea la ora 8.

In acest sens Camera de Muncă va da un comunicat.

Z. Dessm.

Din partea S.P.A.-ului

Extras din noul Cod Penal

Carol II

asupra protecţiei animalelor

In dorinţa de a impune marelui public o cât mai civilizată comportare faţă de animale, S. P. A.-ul ne trimite spre publicare următoarele două articole din noul cod penal cari cuprind contravenţiile contra protecţiei animalelor.

Acesta spre folosinţa tuturor, pentru a vedea la ce pedepse se expun, atunci când calcă legea.

593. Se pedepseşte cu închisoare de poliţie a că de la 5 la 20 de zile şi amendă dela 100 la 500 lei acela care, în public, săvârşeşte acte de cruzime sau tortură faţă de animale.

Se consideră de asemene acte de cruzime sau de tortură, când sunt săvârşite în public:

1. Supunerea animalelor la poveri mai presus de puterile lor sau la oboseli excesive ;

2. Intrebuinţarea animalelor la munci pentru care sunt înapte din cauza vârstei, boalei, infirmităţii sau rănilor ;

3. Părăsirea animalelor infirme, rănite sau bolnave;

4. Bătaia cu nesocotinţă;

5) Înţeparea sau înboldirea animalelor cu instrumente sau unelte ascuţite pentru a le stimula la muncă sau la mers, ori pentru a le face să se ridice când sunt căzute, rănite sau bolnave.

6. Transportul de păsări sau alte animale mici, legate de picioare şi atârnate cu capul în jos.

7. Intrebuinţarea animalelor la jocuri sau spectacole publice ce comportă suferinţe sau cruzimi.

8. Supunerea animalelor, fie chiar în scop ştiinţific sau didactic, la experienţe de natură a provocat mila sau desgustul, cu excepţia experienţelor făcute în clinicile universitare şi institutele ştiinţifice de specialitate, sub stricta supraveghere şi răspundere a profesorului sau directorului institutului.

9. tăierea animalelor pe străzi sau în alte locuri publice prin natura lor. (Cp. r. 385; Cp. a. L. XL. 1879, 104; L. VII. 1888, 150; Cp. II. 727).

594 Se pedepseşte cu închisoare poliţienească de la una la 10 zile şi emendă dela 50 la 1000 lei acela care:

1. săvârşeşte vreunul din actele prevăzute în alin. 1 şi 2, punctele 1, 2, 4 şi 5, ale art. 593, fără să existe condiţia publicităţii ;

2. dresează animale prin mijloace barbare;

3. distruge cuiburile păsărilor folositoare.

Duminică 12 Iulie va avea loc o Serată Dansantă în saloanele Steaua organizată de Sind. Lucrătorilor Tipografi din Iaşi

Senzational! Formidabil!

Niciodată mai eftin ca în actuala

Săptămână de reclamă

A FABRICEI DE CIORAPI ŞI TRICOTAJE

„TRINACO"

Cernăuţi

Dovada: preţurile de vânzare! Iată câteva:

Ciorapi de mătasă Bemberg începând dela			Lei 69
Chiloţi damă fil d'ecosse şi mătase începând dela			„ 45
Pulovere de damă de lână şi bumbac	„	„	„ 35
Costume de bae	„	„	„ 50
Bluze de dame	„	„	„ 85
Ciorapi bărbăteşti	„	„	„ 15
Cămăşi bărbăteşti fil d'ecosse	„	„	„ 75
Tricouri pentru copii	„	„	„ 15
Băşti	„	„	„ 10

şi multe alte articole.

Pentru a evita aglomeraţia, recomandăm cumpărăturile de dimineaţă.

„TRINACO"

Sucursala Iaşi, Str. Ştefan cel Mare 11

Serbarea de sfârşit de an

de la şcoala primară „Gh. Gh. Mârzescu

Duminică 21 Iunie a. c. şcoala primară de fete Gh. Gh. Mârzescu şi-a încheiat activitatea printr'o frumoasă şi reuşită serbare şcolară.

Serbarea s'a deschis cu „Imnul Regal" urmând apoi, recitări, dialoguri, scenete, dansuri naţionale, dansuri de grăţii precum şi piesa de teatru „Minciună şi adevăr", bine jucată de elevele cursului complimentar.

Corurile de sub conducerea distinsei d-re Emilia Simionescu au fost foarte bine reuşite şi armonioase.

Intre dansurile bine executate s'a putut remarca „Gavotto" un foarte greu şi pretenţios dans de grăţii.

Serbarea s'a încheiat printr'o simţită cuvântare a d-nei directoare şi prin împărţirea premiilor.

Aducem pe această cale laude bunei şi mult apreciatei D-ne Directoare Elena Antoniu şi D-nelor Institutoare care au dat dovadă de muncă ce-au depus-o pentru reuşita serbării, *asistent*

x DR. BRENER specialist mamos, boli de femei. Cons. 2—6 d. a. Str. Banu.

Expoziţia şcoalei profesionale

de fete gr. II Sf. Sava

Duminică dim. a avut loc deschiderea expoziţiei anuale de lucru de mâna şi croitorie a şcoalei profesionale gr. II Sf. Sava.

D-na Eliza Apostolescu directoarea şcoalei, a arătat şi anul acesta că la şcoala profesională se munceşte cu râvnă.

Expoziţia este aranjată pitoresc în patru săli mari ale şcoalei şi e alcătuită pe secţii şi clase.

S'au expus minunate lucrări, artistic executate, feţe de mese cu motive, guler şe brodate, pijamale, rochiţe pentru copii, poulovere, rochiţe din tulle-uri străvezii, din dantele spumoase, milieurl de olandă cu aplicaţiuni minunate. Toate acestea au fost executate sub conducerea doamnelor Stela Maltei, Gavrilaş, Spiridoneanu, Hanganu, Elena Iorga, Nicoară, Andriescu, Eliescu, Deleanu, Boghiceanu, Vivoschi şi Haralamb.

S'a remarcat prin exactitatea lucrărilor secţia de croitorie gr. 2 de sub conducerea dnei Teodoreanu, care expune, rochii de stradă, mantouri, troi-quarturi, etc. Deasemenea secţia de pânză gr. 1 şi 2 de sub conducerea d-rei Emilia Tutovcanu care expun admirabile finete de pânză, ţesute chiar de către eleve.

Secţia de flori şi mode de sub conducerea d-nei Agapescu expune flori artificiale, imitaţiuni din scoici de mare. Pălării de paie, poşete din rafie vopsite şi cu aplicaţiuni.

D-ra Lucreţia Patriciu maestra atelierului de covoare de gr. II, expune, adevărate comori de modele de covoare, româneşti cu motive, olteneşti, moldoveşti, basarabene, etc.

Mai toate obiectele sunt comenzi ce s'au efectuat de către eleve în cursul anului. Expoziţia rămâne deschisă până Vineri, când va avea loc şi serbarea de sfârşit de an. G. B.

x Pentru „Monitorul Oficial" se primesc orice publicaţii la ad-ţia ziarului „Opinia".

x Cărţi de vizită comandaţi la „Opinia", Lăpuşneanu 39.

Informaţii

x Direcţiunea Liceului de fete „Oltea Doamna" din Iaşi anunţă şi invită părinţii şi corespondenţii elevelor şcoalei, la serbarea de fine de an, ce va avea loc în ziua de 27 Iunie c. ora 10 dim. în sala de festivităţi a liceului.

Cu această ocazie, publicul va putea vizita expoziţia de lucru de mână şi desen, care va fi deschisă în zilele de 27 şi 28 Iunie orele: 9—1 dim. şi 3—6 după amează.

x La Bucureşti a avut loc logodna d-şoarei av. Rosalie Moscovici cu fostul nostru confrate ieşan d-l avocat Marcel Herşcovici-Mudy.

x SERBAREA CÂMPENEASCĂ.—Regionala „Cuza-Vodă" Iaşi a Uniunei Generale a absolvenţilor Şcoalelor de Arte şi Meserii de toate gradele, organizează pentru ziua de Duminecă 28 Iunie 1936 ora 2 p. m. o serbare câmpenească în grădina Salcia.

Comitetul Regionalei nu cruţă nici un sacrificiu pentru a oferi ieşenilor o seară plăcută.

CAUT la un loc lesne accesibil, în jurul centrului, o *casă* spre a o închiria pe timp mai îndelungat eventual a o cumpăra—preferabilă cu faţada spre răsărit—etaj, grădină, pe lânga baie şi bucătărie cel puţin cinci camere. Ofera cu preţul a se înainta până la 25 Iunie 1936 la redacţia ziarului sub „X".

PIERDUT chitanţele garanţie Uzinei Com. Electricitate Iaşi No. 646/923 de lei 200 şi 334/930 de lei 400. Le declar nule în mâna oricui s'ar găsi. Zelig Rotenberg str. Cuza-Vodă 42

Adânc întristaţii: Anet-, Remus, Dimitrie, Vasile, Viorica, Hilda, Remus şi Viorica precum şi familiile înrudite au durerea de a face cunoscut încetarea din viaţă, a scumpului lor soţ, tată, socru şi unchi

Vasile I. Ciuntu

Inmormântarea va avea loc în ziua de Joi 25 Iunie 1936, la cimitirul Tâmpeşti din Fălticeni.

Virginia Mircea soţie şi Elena Mircea soră, mulţumesc pe această cale rudelor, prietenilor, precum şi tuturor cunoscuţilor care prin prezenţa lor sau prin scris au luat parte la pierderea încercată prin moartea scumpului lor

Gheorghe Mircea

pensionar al Casei Sf. Spiridon

Comica cinematografică

TUMULTES (Trupuri chinuite)

cu CHARLES BOYER şi ODETT FLORELLE la ROXY

Concernul de financiari europeni care au finanţat şi realizat marile succese „La Bataille", „Nopţi moscovite", „Canaria" şi „Mayerling" au dat lumii ultimul mare succes intitulat „Tumultes" (Trupuri chinuite) pus în scenă de genialul regizor al studio-urilor franceze Robert Siodmac şi strălucit interpretat de Charles Boyer, Odette Florelle şi Armand Bernard.

Eforturile făcute, fără a cruţa nici un sacrificiu, au arătat lumii întregi, că Franţa poate produce filme de superioară calitate, întrecând şi pe americani atât ca montare şi mai ales ca interpretare.

Apariţia lui Charles Boyer pe ecranul celui mai popular cinematograf din Iaşi, Roxy, constitue o mare bucurie pentru întreaga lume cinefilă ieşană, dornică de filme bune.

Căci pe drept cuvânt este cât minunat film care a avut în toată lumea un răsunet fantastic, este considerat de marii critici ai timpului nostru unul din cele mai bune şi spirituale creaţii ale acestui mare actor francez. Căci într'adevăr, ceeace aduce Charles Boyer în acest din urmă film, este ceva nou. E un lăudabil efort din partea acestui actor francez, care caută să şi reînoiască mereu nu numai jocul, ci rolurile. In adevăr ce distanţă între „Mayerling" de exemplu şi rolul întruchipat în „Tumultes".

Acest mare film francez este cu adevărat un film de intensă creaţie dramatică cu o acţiune captivantă şi plină de un deosebit interes.

Al doilea film (reluare) „Toată lumea râde, cântă şi iubeşte" o producţie sovietică şi care a cunoscut un răsunător succes pe toate ecranele marilor metropole europene, ne aduce ceva nou şi original. Filmul se bucură de interpretarea renumiţilor artişti L. Orlova şi Leonida Utte sov, ceeace înseamnă că succesul este asigurat.

In „Silly Symphonie" (Naşterea jazzului) amatorii de atare muzică vor găsi o nebănuită delectare. C. D. L.

Pomul Verde

Intrarea G-rală 12-20 lei

Astă-seară la ora 9 jum.

debutul trupei de operete din Cernăuţi în frunte cu marea artistă

Dina König

se va juca

După cererea generală pentru ultima oară

Reizl

face carieră

Operetă în 3 acte

De remarcat după actul 2 CABARETUL internaţional

DURERI DE DINŢI ALUNGĂ IMEDIAT NOVAL

CALMANTUL IDEAL NU ATACĂ INIMA, NU IRITA RINICHII

Cereţi în farmacii cutii originale

Doamna

Dr. C. Parhon Stefănescu

Medic Primar al Spit. Socola

Boale nervoase şi ale glandelor cu secreţiuni interne

Consult. 2—4 p. m.

Strada I.C. Duca No. 16

(fostă Muzeelor)

ULTIMA ORĂ

D. dr. Lupu a intervenit la d. Stelian Popescu

rugîndu-l să intervie pentru restabilirea liniştei

Paris 24. — *D.* dr. N. Lupu, care se află la Paris, a acordat ieri un interview ziarului „Le Journal des Debats", ocupându-se despre evenimentele din România.

D. dr. Lupu arată că elementele gărzii de fer s'au mobilizat pentru a apăra situaţia „Universului".

„Eu am trimes d-lui Stelian Popescu o telegramă, a declarat d. dr. Lupu, în care i-am arătat că aduce un imens prejudiciu ţării, angajându-se pe această cale.

Gestul lui a provocat consternare în Franţa şi deacea i-am cerut să pue

D-l DR. N. LUPU

capăt unei aventuri care pune România într'o postură penibilă".

Tulburările vor avea consecinţe politice ?

Paris 24.— Marele ziar „Le Temps" ocupându-se de tulburările din Bucureşti, scrie că aceste incidente vor avea consecinţe politice, deoarece şefii opoziţiei încearcă să se ridice împotriva propagandei germane.

Alte ecouri din presa franceză

Ziarul „Le Petit Parisien" într'un lung articol, scrie că originea turburărilor este campania de excitaţiune condusă de partidele rassiste, fără însă a avea prea mare ecou în marile mase, care sunt ostile politicei de violenţă. Partidele de dreapta, scrie „Petit Parisien", sub masca unei lupte antisemite, au botărât să suprime ziarele democratice care sprijină amiciţia tradiţională dintre Franţa şi România.

Este clar că această luptă se dă împotriva politicei franceze susţinută de ziarele democratice în frunte cu „Adevărul" şi „Dimineaţa".

Faptul nu poate mira pe nimeni deoarece actualii redactori ai acestor ziare sunt urmaşi ai lui Take Ionescu şi Constantin Mille care au luptat pe vremuri pentru intrarea României în război alături de Franţa.

Ziarul „L'Oeuvre" publică de asemeni un articol în care aduce precizări asupra eforturilor Germaniei pentru a combate influenţa franceză în Balcani.

Al treilea Reich doreşte să facă din România o a doua Polonie.

O nouă consfătuire la Ministerul de interne

Bucureşti 14 — La ministerul de interne a avut loc aseară o nouă consfătuire la care au participat d-nii Inculeţ, Iuca, Sergiu Dumitru, Gabriel Marinescu, General Pârâianu şi Blanu, s'au discutat ultimele incidente întîmplate în Capitală şi s'au avizat la noi măsuri de ordine.

O telegramă a d-lui dr. Lupu

Bucureşti 24.— Dl. Const. Graur, directorul ziarelor „Adevărul" şi „Dimineaţa", a primit eri următoarea telegramă dela dl. dr. N. Lupu, din Paris:

„Protestez cu toată energia şi sunt adânc indignat contra atacurilor sălbatice a căror victime aţi fost.

„Toată simpatia mea celor căzuţi.

„Aceste procedee fac un imens rău ţării".

Agresiuni la baroul Ilfov

Bucureşti 24.— Câteva agresiuni s'au produs eri la baroul de Ilfov. Cu o zi înainte, dl. dr. Filderman a fost informat că se pun la cale agresiuni împotriva mai multor avocaţi evrei.

D-sa a înştiinţat imediat pe d-l Stârcea primul preşedinte al tribunalului, spre a se lua măsuri.

Totuşi eri s'au produs agresiuni. În faţa secţiei de notariat au fost loviţi avocaţi Kapralic şi Lothringen-Lorian. Apoi agresorii s'au dus la malta curte de casaţie unde -au lovit pe d-l dr. Filderman. Deasemeni au fost loviţi şi avocaţii Chioară şi Strugure.

Domnii Grigore Iunian, Eugen Herovanu şi Herescu au depus imediat mărturii asupra agresiuni or întâmplate.

D-l Eugen Herovanu şi-a exprimat indignarea faţă de procedeele agresorilor.

O lămurire a consiliului de administraţie al Casei Asigurărilor Sociale

În legătură cu un reportaj asupra situaţiei de la Casa Asigurărilor din Iaşi, primit de la un colaborator extern al gazetei ni se trimite o lămurire din partea d-lui preşedinte al acestei instituţii, în care se arată că datele acelui reportaj erau în parte eronate.

Autorul său n'a cunoscut situaţia reală de la Casa Asigurărilor şi deci a tras unele consecinţe nejuste.

Conducătorii acestei case se sbat pe cât pot spre a trimite la băi cât mai mulţi asiguraţi.

În acest scop d. V. Arseni a şi plecat la Bucureşti spre a interveni la centru.

Înregistrăm lămurirea Casei de Asigurări, deoarece reportajul în cauză n'a apărut decât cu scopul de a fi spre folosul asiguraţilor.

Când însă direcţia asigură că nu va fi nici o părtinire în tratarea muncitorilor, cele scrise nu-şi mai au nici o justificare.

Regretăm însă faptul că autorul acelui reportaj a prezentat unele cifre pe care însă le rectificăm la timp.

Str. Brătianu 82
vis-a-vis de str. Mărzescu
Cumpăr bijuterii
Aur dinţi 140 lei gramul

La dureri de cap DALIN

Drama din cartierul Toma-Cozma

Tînăra Valeria Ciobanu a încetat din viaţă

Am relatat ieri drama pasională petrecută în str. Şcoalei (cartierul Toma Cozma). Eroii: elevul Gh. Filipescu şi tânăra Valeria Ciobanu, au fost internaţi la spitalul Sf. Spiridon.

Eri după amiază medicii au opinat că Valeria Ciobanu va scăpa cu viaţă, iar Gh. Filipescu e pe moarte.

Faptele s'au petrecut însă tocmai contrar aşteptărilor.

Aseară, Valeria Ciobanu a încetat din viaţă.

Poliţiştii care anchetează cazul, au interogat-o încă ieri la prânz.

Tânăra a declarat că iubitul a împuşcat-o pentrucă nu mai vroia să vorbească cu dânsul.

Starea lui Filipescu se menţine gravă.

REP.

S'a găsit o formulă de împăcare în partidul liberal ?

Bucureşti 24—*D*-l Dinu Brătianu a avut aseară o lungă consfătuire cu d-l dr. Costinescu, discutând asupra situaţiei din partidul liberal.

Cercurile liberale afirmă că s'ar fi găsit o formulă tranzacţională, care să mulţumească şi pe şeful partidului şi pe primul ministru.

D-l *D*inu Brătianu va avea astăzi dimineaţă o consfătuire cu d-nii Sasu, Lapedatu şi Săveanu pentru a pune la punct formula care a fost găsită. În caz când şeful partidului îşi va însuşi această formulă, va avea loc o întrevedere între d-nii *D*inu Brătianu şi Tătărescu pentru a se fixa în amănunţime congresul liberal.

Receptii la Paris în onoarea d-lui Virgil Madgearu

Paris 24.—Dl. Virgil Madgearu a luat eri parte la o recepţie dată în onoarea d-sale de către dl. Eduard Pfeifer, secretarul general al partidului rad cal-soc alist.

Aseară dl. Roger Auboin a dat şi d-sa o recepţie în onoarea d-lui Madgearu. Fostul ministru român a avut o întrevedere cu dl. Pietri fostul ministru al marinei.

Astăzi dimineaţă dl. Madgearu a plecat la Londra unde va rămâne şase zile.

Incident curios în parlamentul belgian

Deputaţii declară că... nu înţeleg limba franceză !

Bruxelles 24.—Eri s'a deschis noul parlament belgian, cu care ocazie s'a produs un incident curios.

După ce preşedintele a rostit discursul de deschidere în limba franceză, majoritatea deputaţilor, cari sunt flamanzi, au afirmat că ei n'au înţeles nimic, deoare nu cunosc limba franceză. Astfel că discursul a trebuit să fie tradus în limba olandeză.

La sfârşitul şedinţei s'au produs incidente între deputaţii rexişti şi cei socialişti.

Înlocuirea monedei metalice de 100 lei

Bucureşti 24.— Eri a avut loc la Ministerul de finanţe o consfătuire între dl. Victor Antonescu titularul departamentului, dl. Bădulescu subsecretar de stat şi Mircea Durma secretar general.

S'au luat măsuri pentru înlocuirea monedelor falşe, precum şi pentru schimbarea monedelor de 100 lei.

Celebrul gangster Capone grav rănit de un deţinut

San Francisco 24.-Celebrul gangster Al. Capone, care se află depus pe insula Alcatraz a fost atacat de un alt deţinut, care l-a rănit grav pe Capone cu un foarfece.

Aceasta din cauză că deţinuţii îl bănuiau pe Capone, că ar fi un spion al direcţiei închisorii în mijlocul lor.

Ştiri poliţieneşti

DRAMA UNEI TINERE IEŞENCE

Părăsită de iubitul ei, încearcă să se sinucidă

La spitalul israelit a fost internată tânăra Ma a Veşeslaia din str. Ruleni 18, care a încercat să se sinucidă, înghiţind o pastilă de sublimat.

După ce i s'au dat îngrijiri, sinucigaşa a declarat că a recurs la gestul disperat, din pricină că a fost părăsită de iubitul ei.

Se cercetează.

FURT. — D. Berman Gutman din str. General Berthelot a reclamat poliţiei că servasa anume Fabia Breghita i-a furat diverse lucruri casnice.

REP

DOCTOR
Corneliu Stoian
Genito-urinare, sifilis, venerice
Consultaţii 6—8
strada I. C. Brătianu 58

Negusul se va stabili în Scoţia

Londra 24 —Negusul a plecat eri în Scoţia spre a-şi căuta un castel unde urmează să se stabilească.

Negusul a primit vizita d-lui Eden, după care a declarat că va pleca la Geneva pentru a lua parte la sesiunea consiliului Ligei Naţiunilor.

Vot de încredere în Camera franceză

Paris 24. — După desbaterea de ieri din camera franceză, d-l Yvon Delbos, ministrul de externe a făcut o expunere asupra politicei externe a noului guvern.

S'a trecut apoi la vot asupra moţiunei de încredere în guvern pentru problemele externe. Moţiunea a întrunit 382 de voturi contra 198.

Informaţii

x Ministerul de interne a numit pe d-nii Constantinescu Horia şi Casian Dumitru, licenţiaţi în drept, în posturile de prim pretori.

Primul, la plasa Copou şi al doilea, la plasa Codru (jud. Iaşi).

x Cercul femenin *naţional-ţărănesc* invită membrele pentru mine Joi 25 iunie, ora 6 p. m. la sediu clubului central.

x La ministerul instrucţiunii se lucrează la întocmirea comisiunilor de bacalaureat. Ele vor fi date poblicităţii Vineri.

x La şcoala de menaj Toma Cozma No 1, se caută o menajeră cu bune referinţe; lămuriri la cancelaria şcoalei în fiecare zi orele 9—12.

Directoară, M. Comanitză

BORSEC
Villa Nimereanu
Camere de închiriat
A se adresa colectura MERCUR strada Lăpuşneanu No. 12, lângă Coafor Demek.

Comitetul şcolar al Şcoalei de Menaj—Iaşi

face cunoscut că pentru aprovizionarea cu lemne necesare exerciţiului anului 1936/1937 se va ţine licitaţie în cancelaria şcoalei în ziua de 2 Iulie ora 10 a. m. pentru procurarea a 6 vagoane lemne esenţă tare.

Condiţiunile se găsesc în caetul de sarcini care se poate vedea zilnic între orele 10—12 şi 4—6 la cancelaria şcoalei, str. Toma Cozma No. 1.

Directoară, M. Comanitză

DOCTORUL
OVIDIU CORDESCU
consultă şi operează de:
Nas, gât şi urechi
dela orele 4—7 p. m.
Str. I. C. Duca (Muzelor) 32

EXPOZIŢIE
de perdele, cuverturi şi feţe de mese din poin-lace şi fillete execuţie artistică de mână găsiţi în permanenţă la magazinul
„LA GHEM"
STR. ŞTEFAN CEL MARE 2 (lângă Fraţii Hirschensohn)

Se reîntronează Habsburgii?

Londra 24.--Ziarul „Daily Herald" anunţă că la 28 Iunie va avea loc la Viena întronarea lui Otto de Habsburg.

Data coincide cu ziua în care a fost ucis arhiducele Franz Ferdinand.

ORA 12

Alte incidente s'au produs astăzi în Bucureşti

Muncitori şi studenţi se încaeră şi apoi se sechestrează reciproc

Bucureşti 24. -Noi incidente s'au produs astăzi în faţa liceului Lazăr, pe bul. Elisabeta şi la cimirul Bellu.

Un grup de muncitori de la „Casa Poporului" s'a încăerat cu alt grup de tineri. S'au schimbat şi focuri de revolver.

Intervenind autorităţile, muncitorii s'au retras la „Casa Poporului" ducând cu ei cîţiva tineri; la rîndul său, celălalt grup s'a baricadat în Căminul mediciniştilor, având prizonieri 3 muncitori.

Până la această oră, cele două tabere n'au părăsit clădirile, în cari s'au închis.

Cu prilejul tulburărilor au fost distruse câteva chioşcuri de ziare.

Dl. Potîrcă va trece la d. Vaida ?

Bucureşti 24.--In unele cercuri se afirmă că d. Virgil Potârcă fostul ministru naţional-ţărănist, ar intenţiona să treacă la „Frontul Românesc" al d-lui Vaida.

Faptul a provocat senzaţie şi este foarte comentat de cercurile politice.

Inundaţii în Neamţ

Revarsă apele. -- Răvagii la Bălţăteşti

Piatra-Neamţ 24. — *D*in cauza ultimelor ploi, Bistriţa, Cracăul şi alte râuri s'au umflat, revărsînd peste maluri.

Staţiunea climaterică Bălţăteşti a fost inundată. Chioşcurile şi unele instalaţii sânt serios avariate.

Deasemenea a fost dtstrusă o mare porţiune din şoseaua naţională.

Foarte multe vite s'au înecat.

Pregătirea întrunirei d-lui Maniu

Bucureşti 24. — La demonstraţia manistă dela Vinţul de jos, va participa şi d. Dem, Dobrescu.

D-sa va pleca din Bucureşti împreună cu un grup de partizani

Voevodul Mihai s'a întors în Bucureşti

Bucureşti 24 — Marele Voevod Mihai a sosit azi dimineaţă în Capitală, împreună cu colegii şi profesorii săi. Excursia moştenitorului Tronului s'a terminat.

Isprava unui elev

Constanţa 24.— Elevul Pasu Vasile, din Bucureşti, pentrucă a rămas repetent, a venit în localitate spre a se îmbarca pentru...Abisinia.

El a fost arestat şi retrimis acasă.

Procesul nenorocirei dela Cotroceni

Bucureşti 24.--Sâmbătă va începe procesul nenorocirei de la Cotroceni.

CINEMA SIDOLI
ASTĂZI
dela 3—12 noaptea, 2 grandioase premiere
cu preţuri excepţionale de vară
18 şi 8 lei
Miss Glory
— cu cupl —
MARION DAVIES
DICK POWEL
— şi —
Sclavia umană
cu LESLIE HOWARD

DOCTORUL
R. DAMSKER
Medic de Spital
Str. Ghica Vodă No. 32
MEDICINA INTERNA
SIFILIS ŞI GENITO-URINARE
Diatermie şi băi de lumină

DOCTOR
A. SOCOLOVSCHI
f. asistent la Spit. Colentina
Specialist în boli şi operaţiuni
de NAS, GÂT şi URECHI
Inhalaţie cu ozon (electr.)
electroterapie, raze, inhalaţii recvenţă
Cons. 8½—9½; 12—2; 4—7
Iaşi str. Cuza Vodă 42

Se angajează agenţi plasatori
pentru oraşul şi jud. Iaşi
LA MAREA COLECTURA A
Băncei Romîne de Comerţ din Iaşi
Oferte la
M. I. BRAUNŞTEIN
IAŞI STR. CUZA VODA 83
(lângă Gallia)

ANUL XXXII No. 8763

ABONAMENTE

Lei 350 pe un an
180 „ 6 luni
90 „ 3 „
1000 Instituții publice

ATELIERELE TIPOGRAFICE
IAȘI. — STR. LAPUȘNEANU 37

Telefoane { Redacția 391 / Administrația 394 / Serviciul de noapte 367

1 LEU

OPINIA

Ziar popular cotidian

VINERI 26 IUNIE 1936

OPINIA SERIA 66-a

PREMII Gratuite

BON No. 29

Politicienii surîd...

Ne plângem cu toții, de multă vreme, că felul cum se guvernează la noi, prin atotputernicia clubu-rilor politice, duce țara la destrămare și ruină. Guvernarea care exagerează favoritismul, tolerează și chiar tăptuește delapidări și afaceri uluitoare, dis-truge economia țării prin restricții și fiscalism etc. etc. - asemenea guvernare a adus mizeria pe capul poporului, într'o țară bo-gată în care lumea putea să trăiască fericită.

Toate criticele și pro-testele ce s'au ridicat, în decursul anilor au fost zădarnice. Nu s'a ajuns la îndreptare ; ba chiar lucru-rile merg din ce în ce mai rău.

Poporul a suferit și a tăcut,— pentrucă este din fire temător și indolent.

Dar iată că s'au iscat în țară agitații și acțiuni de fapt, — duse cu o ener-gie și un curaj, rar întâl-nit în viața noastră obște-ască.

Numai că această izbuc-nire energică ocolește mie-zul chestiunii, — adică o-colește politicianismul co-rupt, pricina mizeriilor de tot felul.

Politicienii, indiferent de culoare și firmă, sânt me-șteri să devieze mișcările populare. Energia și cu-rajul unor tineri se ma-cină în chestiuni se-cundare,— și sub tulbu-reala acestor împrejurări, politicienii își aranjează mai departe interesele,— ba încă le aranjează cu mai multă liniște, pentru-că nu mai are nimeni ră-gaz să-i controleze de a-proape și să-i denunțe.

Și astfel, politicianizmul —pricina adevărată a atî-tor mizerii—huzurește li-niștit, continuîndu-și ope-rațiile. Și vor dăinui de-lapidările, afacerile, favo-ritismul și fiscalismul care prăpădesc țara și neamul !

In fața agitațiilor de stradă, așa cum s'au is-cat de cîtva timp,-- poli-ticienii de toate nuanțele, surîd satisfăcuți.

LR.

Puterea pumnului...

Cea dintâi transmisiune radio-fotografică de pe ringul din New-York. Fotografia arată momentul când boxerul negru Joe Louis a fost aruncat la pământ, de pumnul lui Max Schmeling.

Deși trăim în secolul viteze și al televiziunii, totuși nici forța fizică nu-i lăsată pe-al zecelea plan.

La 18 Iunie, a. c., a avut loc la New York, matchul de box dintre campionul german *Max Schmeling* și boxerul negru-american *Joe Louis*. Un loc la stadion s'a plătit cu sumi mărișoare: între 50 —6000 lei !

In Spania, patria comunismului azi, se dau încă din când în când lupte între toreadori și taurii sălbateci. Obiceiu sălbatec, din antichitate—când în circurile romane se luptau Gladiatorii cu fiarele — a rămas în vigoare la frații noștrii latini, Spaniolii. Cineva de la noi a asistat la un astfel de primejdios meciu. Intr'o după amează de August s'au prăjit la soare 60.000 de spectatori. S'au încasat din taxe 5 milioane lei.

La cei 10 toreadori le revenia câte un sfert de milion lei. La intrarea în scenă — toreadorul a înfipt o suliță în spinarea taurului, ca să-l aţâțe. Îi flutura un steag roșu. In toiul luptei, i-a aruncat mai multe săgeți în grumaz, ca să-l înnebunească și, pe urmă, i-a aplicat lovitura de grație în nodul vital, după care taurul s'a prăbușit.

După al treilea meci, a plecat, nemaiputând suferi această sălbătăcie... Desigur. Depinde de temperament și de obișnuință.

Dar, lupta pe viață și pe moarte, cu pumnul, între 2 atleți, nu vi se pare oare mai abraşă decât între un atlet și un animal ? Nu-i oare ea mai sălbatecă ? ....„Schmeling în al 3-lea rond este surprins de un atac extrem de vigueros al lui Louis și se alege cu ochiul drept *sângerat*“.. Deci, lupta e animalică, e grozavă. Negrul dispune de-o forță extraordinară. Are pumnul ca de oțel... Neamțul însă, e mai viclean și are o tehnică inteligentă în acest meșteșug al boxului. Lupta s'a dat succesiv în 10 ronduri. Cine-a biruit ? Neamțul, care l'a amețit din pumni pe negru și l-a doborât la pământ în câteva rânduri. Publicul împărțit în tabere, a urmărit lupta cu răsuflarea tăiată. Aplauda furtunos, delirant.

Urmarea ? Un învins și un biruitor. Impresarii au adunat din vânzarea biletelor *100 milioane lei !!* Cât au luat cei 2 și ai pumnului ? Dar, ce importanță are asta ? E vorba, că publicul s'a amuzat. A plătit cam scump ; dar face.

Unde vom ajunge oare cu apoteozarea forței fizice ?! Bietul suflet !...

N. H.

Din toată lumea

Bucureștenism

O scenă caracteristică s'a întîmplat la Consiliul de Război din Craiova, unde se judecă procesul Anei Parker și al altor comuniști.

Era ascultată martora Maria Roman. Și s'a angajat următorul dialog între martoră și președintele tribunalului militar :

— Știi carte ?
— Nu știu.
— Dar politică faci ?
— Desigur.
— Apoi dacă nu știi carte, cum faci politică ?

Și martora răspunde cu candoare :

— Domnule președinte ; eu sînt femee cultă, căci doar locuesc în București !

Maria Roman a fost sinceră, impregnată de cunoscutul spirit bucureștean. In concepția bucureșteanului,— el reprezintă țara ; el este totul ; el are dreptul la toate foloasele, în paguba provinciei.

Chiar dacă-i analfabet, bucureșteanul trebue considerat „cult“, pentru simplul motiv că-i din București !

Maria Roman a exprimat o tristă stare de lucruri, care secătuește țara și o duce la pierzanie.

Civilizația polară

Savantul rus V. Adrianoff dela Academia de Științi din Moscova, a plecat în regiunile polare unde va întreprinde cercetări arheologice. Anul trecut, profesorul Adrianoff a descoperit obiecte antice care dovedesc că în odinioară înregiunile arctice, exista o civilizație destul de înaintată.

Statuete din bronz și os, pieptene artistic lucrate, linguri de os, etc. sunt lucruri ce reprezintă urmele unei vieți avansate.

Profesorul Adrianoff va rămâne timp de 6 luni în regiunile polare; apoi se va reîntoarce în Rusia, spre a expune rezultatul cercetărilor sale.

Poligamia în descreștere

Oficiul statistic al ministerului de interne din Cairo publică cifre interesante asupra numărului căsătoriilor poligame și a divorțurilor în Egipt.

Astfel, se constată că în rimele nouă luni din anul 1935, numărul căsătoriilor a sporit la 302.862 din care 283.309 au fost căsătorii monogame și numai 19.553 poligame.

S'au înregistrat 17.950 cazuri când barbatul era însurat cu 2 femei, 1.456 cazuri când omul ținea 3 neveste și numai 147 cazuri când barbatul avea 4 femei.

Contrar celor aștepte, se mai constată că țaranii săraci sunt acei care țin mai multe neveste.

După cum se vede din cifrele de mai sus, în Egipt poligamia e în descreștere.

Din chibrituri și scobitori

Un tânăr polonez, Jan Swiatovschi, în vrâstă de 25 ani, după o muncă migăloasă de câțiva ani, a reușit să construiască o vioară, numai din chibrituri și scobitori !..

In acest scop, el a întrebuințat 15.000 bețișoare pe care le-a împreunat cu o minuțioasă preciziune.

In unele locuri, vioara e lucrată din trei straturi de chibrituri suprapuse, spre a asigura soliditatea instrumentului. După părerea specialiștilor, calitatea sunetului produs de această originală vioară, e uimitoare

Ceasornicul buclucaș

In orașul Pavia (Italia) un oarecare Bruno Busi a furat o sumă de bani și un ceas de aur, dela patronul hotelului unde descinsese.

Bănuit de hotelier, Bruno Busi a primit a doua zi vizita a doi polițiști ; după o minuțioasă percheziție, aceștia au găsit numai banii, fără a putea da de urma ceasului.

Busi a fost arestat. La Poliție însă, el fu apucat de groaznice dureri stomacale și sfârși prin a mărturisi că înghițise ceasornicul.

Hoțul a fost transportat la spital unde s'a constatat că ceasul (un ceas mic de tot) se găsea în stomacul lui. Cu mare greutate a putut fi scos și înapoiat păgubașului...

POLITICA 'N ȘCOALA

Transferări „pe sprinceană“ în învățământul secundar

Nu suntem primii cari afirmăm ca nenorocirea acestui neam va fi politica de tarabă sau, mai curând, felul stupid cum ea se face. Acest vierme neadormit a pătruns în fibrele celor mai importante instituții din țara aceasta, ca'n biserică, școală, magistratură... și așa mai departe,

Criteriul pentru selecționarea și aprecierea valorilor a dispărut, fiind înlocuit prin filtrul oficinilor clubiste, aceste cloace infecte cari spurcă totul în jurul lor.

Să nu credeți că acestea sunt cuvintele cele mai tari pentru a putea stigmatiza, cum se cuvine, marea plagă care apasă înnăbușitor asupra vieții noastre de stat, sufocând-o cu ghiarele ei încleștate fără nici o remușcare cît de înfimă.

Virusul politicianismului pregătește, cu pași repezi, ruinarea restului de omenie ce-a mai rămas nealterat de otrava-i ucigătoare și nu-i departe ziua'n care vom avea tristul prilej de-a constata veracitatea spuselor noastre. Așa începe bolșevismul — domnilor—cu abuzuri de putere și nedreptăți strigătoare la cer, la care vă pretați fără niciun pic de scrupul de conștiință, erijându-vă'n dictatori cari vă călăuziți după maxima: „așa vreau, așa fac“.

Și acum să venim la chestiunea care ne preocupă, anume, scandalul rușinos și detestabil al transferărilor recente din învățământul secundar.

Profesori definitivi, calificați pentru specialitățile lor, întemeiați în drepturile lor intangibile, au fost, pur și simplu, loviți cu cruzime în demnitatea lor.

Deși trecuți, în regulă, pe tablourile operate în birourile ministeriale de către consiliul inspectorilor generali, totuși, în ultimul moment, au fost tălați de satrapii ce dețin bucătăria manevrelor—influențați și chiar forțați de toți trepăduşii pe care țara, din nenorocire, l-a înarmat cu un mandat de deputat sau senator. Prin urmare, noi suntem în mâna acestor emisari care fac pe comisionarii, încărcându-și gențele de jalbe și bilețele ale favoriților și'n special ale favoritelor. Și așa, cei dela București taie și spânzură ca'n țara lui Cremene, strivind în picioare drepturi și merite consfințite și garantate de legi.

Atunci, unde voiți să ieșiți cu această samavolnicie dacă și pe luminătorii poporului nostru îi tratați ca și pe massele electorale inconștiente ?

Un lucru trebuie să cunoașteți și anume: Nu ne puteți îmbrobodi. Ne vom adresa Justiției cerând să se pronunțe asupra drepturilor noastre care au fost nesocotite; vom cere daune materiale pe care ministerul le va plăti cu bani grei; vom cere satisfacția morală ce ne-a fost datată. Plecăm, o știm, la o luptă grea dar vom învinge căci dreptatea stă de partea noastră. Șandramaua lichelismului politic va trosni și se va prăbuși urlând mai rău ca tribuna infernală de la Cotroceni, care a dovedit lumii întregi cât de șubred și putregăios se făuresc lucrurile'n țara aceasta. *Așa a fost și cu transferările.*

Dar acei care au comis infamia își vor lua plata cu vârf și'ndesat.

Suntem siguri că așa va fi. Până atunci însă strigăm : „Afară cu politica din școală“ !

Pr. Corneliu M. Grumăzescu
Profesor secundar

... honoris causa

Consiliul facultății de litere din Iași a proclamat doctor „honoris causa“ pe cel mai mare istoric al nostru d. N. Iorga, și pe cel mai mare scriitor de astăzi d. Mihail Sadoveanu.

Această proclamare foarte bine chibzuită, s'a făcut cu prilejul centenarului Univer-

D-l M. SADOVEANU

sității Mihăilene, — considerându-se drept și onorabil ca, la acest jubileu, să se cinstească cel mai strălucit fost-student al Universității ieșene : *N. Iorga*; și cel mai mare scriitor moldovan : *M. Sadoveanu.*

E locul să amintim că d. Mihail Sadoveanu, pe lângă laurii de mare scriitor, culege și pe acei de om de știință, în disciplina Istoriei. Intr'adevăr, d. Sadoveanu, prin cunoașterea serios aprofundată a trecutului moldovenesc, și prin intuiția sa genială, a reconstituit—ca nimeni altul — felul de trai și spiritul din timpul lui Ștefan Vodă.

Prin pana lui măiestră, d. Sadoveanu ne-a făcut să înțelegem și *să simțim* fizionomia intimă a Moldovei din veacul al XV lea, împlinind astfel o adevărată operă științifică—istorică.

Deaceia, cu atât mai mult i se cuvenea titlul de doctor ceademic,—titlu care, înainte de a-l onora pe maestru Sadovanu, onorează Universitatea.

Anchetele „Opiniei“

ACARI ȘI... CIOCLI !

Sinucideri și nenorociri la gară - 24 ore de slujbă - Spovedania acarului Gheorghe

Acari și... cioclii

Desigur că mulți vor crede că-i vorba despre niscaiva „cumularzi“ : acari și în acelaș timp cioclii la „Pompele Funebre“... Dar nici pomeneală de așa ceva,—ci e vorba de acarii ceferiști pe care, din când în când, împrejurările îi silesc s'o facă și pe cioclii... Asta mi-a spus-o acarul Gheorghe dela No. 7 dinspre bariera Ciornei.

Îl găsesc la acul lui, uitându-se grijuliu în zare, de unde vine pufăind acceleratul de București.

— „Că lung îi astăzi, Doamne !...“

— Se miră el stângaciu. „Nu-i deajuns de chilometric și îi mai toarnă în coadă și un vagon de cel anapoda, spri Tiraspoli, să demonteze acul nu altă ceva! .. Și când te gândești că nimeni nu mergi într'acolo“...

Având un răgaz de câteva minute, acarul Gheorghe ne vorbește de necazul lui și de al tovarășilor întru suferințe.

24 ore de slujbă !

Din câte ne-a spus acarul Gheorghe, îi greu cu treaba la calea ferată. Din toată săptămâna, ceferistul dacă are și el o zi, două de odihnă, ar restul numai muncă.

Lipsa de personal silește pe acari să facă serviciu cîte 24 ore neîntrerupt, — vara în ploae și arșiță, iar iarna în vânt și ninsoare.

E o adevărată sălbăcie, care încovoae și vlăguește trupul cel mai viguros.

De când cu suprimarea e-

Pericolul depopulării Țării

Scad nașterile și sporesc decesele

O statistică îngrijorătoare

Pentru alcătuirea unor tabele referitoare la mișcarea populației în Țara noastră, a trebuit să cercetez variațiunea acestui fenomen timp de mai mulți ani. Nu mică mi-a fost surprinderea, când am constatat, că mergem cu pași grăbiți spre depopularea Țării.

Din ce rezultă afirmația de mai sus ? Voiu da date precise, calculate depe cele puse la dispoziție de Institutul Central de Statistică, prin bunăvoința d-lui dr. S. Manuilă.

Din anul 1921 (ca să nu mă refer la date mai vechi) și până în anul 1935, excedentul natural al populației Țării noastre a scăzut dela 15-8 la mie la 9,6 la mie.

Deci, de unde în 1921, la sfârșitul fiecărui an, populația noastră sporea cu aproape 16 locuitori la o mie de locuitori, am ajuns ca în 1935 acest spor să fie de mai puțin de 10 locuitori.

Este o pierdere prea mare și dacă nu se vor lua măsuri cât mai grabnic, vom ajunge peste 6—8 ani să nu mai avem nici un excedent al populației.

Fiindcă sunt, poate, persoane cari ar dori să cunoască datele respective, le dau.

In anul 1921 excedentul natural al populației a fost de 15,8 la sută :

In anul	1922	14.9	la sută.
„ „	1923	14,6	„
„ „	1924	14,6	„
„ „	1925	14,6	„
„ „	1926	13,9	„
„ „	1927	12,3	„
„ „	1928	15.7	„
„ „	1929	12,7	„
„ „	1930	15.6	„
„ „	1931	12,5	„
„ „	1932	14,2	„
„ „	1933	13,3	„
„ „	1934	11 7	„
„ „	1935	9,6	„

S'ar putea ca cineva să spună : „Bine, dar excedentul variază an de an și uneori este mai mare, alte ori mai mic, încât se compensează“.

Răspund : „Este adevărat ; însă, urmăriți variațiunea excedentului dela 1935—1935“.

Intr'adevăr, în această perioadă, excedentul a fost în continuă scădere și încă o scădere dinamică. Dacă această micșorare se menține în aceiași măsură, atunci în anul 1942, excedentul populației noastre va fi zerc.

Cari sunt cauzele ?

1) Numărul din ce în ce mai redus al nașterilor și

2) Menținerea, la o cifră urcată, dacă nu chiar o sporire, a deceselor.

Continuarea în pagina 2-a

Continuarea în pagina 2-a

COȘURI PORI DILATAȚI PIELE UNSUROASĂ

Aveam un ten îngrozitor de urât. Pielea îmi era acoperită de coșuri și pori dilatați. Orice încercam părea că nu-mi folosește. Atunci, după sfatul unui chimist, am încercat Crema Tokalon, culoarea albă, reunsuroasă. După o săptămână, orice por dilatat și coș fiind dispărut, pielea îmi era curată, moale și catifelată. Crema Tokalon, culoarea albă celebra Cremă de Paris, conține smântână proaspătă și unt de lemn predigerate. Acestea pătrund în pori și scot necurățeniile adânc intrate la care săpunul și apa nu pot ajunge nici odată. Afară de aceasta, alte elemente prețioase nutresc pielea, o întinerește și string porii. Orice femeie, chiar mai în vârstă, poate repede obține o piele proaspătă, limpede și fermecătoare de care orice fată tânără ar fi mândră.

De vânzare la toate farmaciile, drogueriile și parfumeriile din țară.

Vinul Tonic nutritiv

al Farmaciei Curței Regale Frații Dr. Konya

Conține principiile active din Kola și Coca, quarana și cacao în vin de Malaga.

Se recomandă în:

Surmenaj fizic și intelectual; lipsa de poftă de mâncare, anemie; debilitate; convalescență; afecțiuni cardiace și maladii nervoase, ca tonic și reconstituant.

Depozit general: Farmacia Curței Regale

Frații dr. Konya S-sor Dr. Grozea Iași

Unde nu se află se trimite cu ramburs prin poștă

AZI la ROXY triumful cinematografiei moderne

TUMULTES Trupuri chinuite

cu CHARLES BOYER

Al 2-lea film

Toată lumea cântă, râde și iubește

Miky Maus și Pathe Nathan completează programul

TESTA

TRAGE-DUREREA

Antinevralgic neîntrecut

MIGRENE-RĂCELI-GRIPĂ

Marea Colectură Națională

Dacia

Lista Sediilor Principale:

București, str. Eugen Caragiu 9
Timișoara, str. Alba Iulia 9
Brașov, str. Mihail Weisz No. 5—7
Brăila, str. Regală 25
Constanța, str. Carol 52
Iași, str. Ștef. cel Mare 15
Botoșani, Cal. Națională 98
Tg. Mureș, Piața 47
Cluj, Piața Unirei 23
Arad, Bd. Regina Maria 13

Birouri de desfacere în orașele:

Alba Iulia	Iași
Arad	Ismail
Bacău	Lugoj
Bălți	Odorhei
Bârlad	Oradea
Bazargic	Oravița
Bistrița	Orhei
Blaj	P. Neamț
Brăila	Poești
Brașov	R. Sărat
Botoșani	Roman
București	Satu Mare
Buzău	Sf. Gheorg.
Cahul	Sighet
C. Lung (Bucovina)	Sibiu
Ciuc	Sighișoara
Chișinău	Slatina
Cluj	Soroca
Constanța	Suceava
Craiova	Târgoviște
Dej	Tg. Mureș
Deva	Tecuci
Dorohoi	Tighina
Focșani	Timișoara
Fagaraș	Tulcea
Fălticeni	Turda
Galați	T.-Severin
Hotin	Vasiui
Huși	Zalău

Loteria de Stat

Marea Colectură Națională

Dacia

ADUCE NOROC

REPREZENTANȚE IN TOATĂ ȚARA

România
Corpul Portăreilor Tribunalului Iași
PUBLICAȚIE DE VÂNZARE No. 68
Anul 1936, luna Iunie ziua 19

Se publică spre cunoștința generală că, conform adresei Judecăt. II Mixte Iași No, 16301 | 1933 se va vinde prin licitație publică, în ziua de 7 Iulie 1936, ora 10 dimineață averea mobilă sechestrată cu procesul verbal No. 483 | 935, de la debitorul Constantin Platon din Iași strada Sft. Lazăr Școala Principele Ferdinand, la pretenția Societății de Economie „Hatmanul Nicoară" din Iași, următoarea avere mobilă:

1. O jumătate garnitură de mobilă lemn mahon, compus din: o canapea și 6 scaune, tapisate cu pluș galben și o mesuță rotundă. 2. Un covor persan mărimea cca. 3 | 2.50 m.

Vânzarea se va face în Iași strada Sf. Lazăr Școala Principele Ferdinand domiciliul debitorului, pe bani gata și în asistența comisarului respectiv.

Șef Portărel, Bazali
Secretar, D. Stancov

DOCTOR

A. Dascăl

Boli interne

Venerice și Sifilis

Tratamentul blenoragiei la bărbați și femei.

Diathermie urologică și generală.

Consultații și tratamente 7½—10 a. m. și 2—9 seara

Duminica 9—12 a. m.

Iași, str. Cuza Vodă 42

vis a vis de Camera de Comer

Acari și... Ciocli!

Continuarea din pag. 1-a

chipelor de curățitori de ace' acarii sânt nevoiți să-și curețe singuri acele, rupându-și astfel din puținul timp liber.

Îi greu; și cei mari nu vor să audă. Ei nu ascultă jalbe, —ci pretind numai muncă și iar muncă.

Necazuri în plus pentru acari, ne spune necăjitul ceferist,—sânt sinuciderile și nenorocirile de la gară, când ei fac și oficiul de ciocli, brancardieri, sanitari, etc.

Bariera Ciornei este locul favorit al celor ce s'au săturat de viață; iar cabina I, e denumită „trecătoarea morții"..

Acarul Gheorghe ne spune că a văzut pe mulți care s'au aruncat de voe sub tren și tot atât de mulți pe care i-a prins trenul în goana lui nebună sfârtecându-i...

Își amintește de cazul studentului George Axinte care și-a găsit o moarte groaznică acum un an, fiind tăiat de trenul de Bălți.

Era o seară al cărei întuneric era sporit de o ceață groasă. La câțiva pași de cabina lui, a văzut un om fugind spre gară.

— „Cât mai este până la plecarea Botoșanilor?...."—a întrebat pe acar studentul Axinte, căci el era.

— „Date la o parte, că vine Bălțile..." s'a răstit acarul la el. Și în clipa următoare, locomotiva l-a sfârtecat sub roți pe nefericitu student.

— „Pe Axinte l-a pălit nenorocirea; dar să-i vezi pe acei ce i-a lovit dambiaua la cap și vor să-și curme viața"... Și începu a ne povesti cazul unei domnișoară. Cică într'o zi a văzut pe peron o fată elegantă, ce toi dădea târcoale locomotivelor ce veneau în gară.

Expert în chestie, acaru Gheorghe și-a dat seama că este vorba despre.. o candidată la sinucidere.

Spre seară, domnișoara a părăsit peronul, însă a doua zi a venit din nou și s'a aruncat înaintea unui tren în dreptul cabinei I.

În multe cazuri, macagiul Gheorghe a observat aceleași „manevre" la sinucigași și acuma și-a format părerea că înainte de a se sinucide o persoană prin aruncarea înaintea trenului, întâi face o studiere a locomotivei l..

În orice caz, înaintea trenului se aruncă numai acei care vor cu tot dinadinsul să-și ia adio de la viață...

— „Și noi ceeriștii necăjim mult. A trecut vremea când mamele spuneau fetelor: am să te mărit după un ceferist, ca s'o duci bine.."

„Acum fug și muerile de noi..." GRIGORE SPIRU

I-a fugit nevasta...

D. Iordache Vornicu din Str. Uzinei 48, a reclamat parchetului că soția sa Eleonora a dispărut de la domiciliul conjugal, luând cu dînsa mai multe obiecte casnice.

Reclamantul bănuește că soția s'ar fi refugiat la părinții ei din cartierul P. Bogdan și cere justiției să dispue reîntoarcerea ei la domiciliu.

Parchetul cercetează.

x DR. BRENER specialist mamoș, boli de femei. Cons. 2—6 d. a. Str. Banu.

Toate avantajele pentru clientelă

Mărfuri de calitate

Prețuri mai mult decât eftine

Aceasta-i deviza

FABRICEI DE CIORAPI ȘI TRICOTAJE

„TRINACO"

Cernăuți

pentru

Săptămâna de reclamă

Profitați deci de ocazie și procurați-vă în această săptămână toate articolele necesare, beneficiând de mari reduceri de prețuri.

Pentru a evita aglomerația recomandăm cumpărăturile de dimineață.

„TRINACO"

Sucursala Iași, Str. Ștefan cel Mare 11

Drama din cartierul Toma Cozma

Un scurt roman al vieții și morții unor școlari ieșeni

Pe scena vieții ieșene, se joacă astăzi actul final al dramei din cartierul Toma Cozma. Curând de tot,—dacă nu chiar în momentul când scriem aceste rânduri,—cortina va cădea și în același timp își va sfârși rolul sbuciumat ce l-a avut timp de 19 ani în viață, elevul Gică Filipescu. Partenera care l-a întovărășit tot timpul cât s'a desfășurat filmul traiului său, l-a părăsit și dânsa de ieri. Alături de patul unde eroul își trăiește ultimele clipe, a rămas doar trupul gârbov al unei femei îmbătrânită de suferințe: mama.

*

Cine ar fi crezut că legăturile dintre elevul Gică Filipescu și tânăra Valerica Ciobanu sînt cu totul de altă natură decât un flirt banal, atât de lesne întâlnit la un școlar și o fostă școlăriță? Cine care își imagina, văzând pe acești doui tineri pe stradă, marea dragoste ce-i leagă?

*

Soții Filipescu și mai ales tatăl lui Gică, fost inspector-general în ministerul de domenii,—se plângeau deseori de purtările fiului lor. Îl socoteau alunecat pe o pantă greșită.

Eroul dramei din str. Toma Cozma, avea porniri cu totul ciudate, care nu puteau fi înțelese de părinți și rude.

Gică Filipescu se exprima adeseori în fața tuturor că, atunci când se află în clasă, i se pare că e închis într'o cameră fără aer. Vroia să evadeze, să trăiască în natură.

Urmează la început la un gimnaziu, apoi la un liceu, în urmă la o școală de comerț, și însfârșit ...visul e împlinit. Părinții sânt nevoiți să-l retragă pe Gică dela școală.

Au primit însă o promisiune solemnă din partea lui că va urma școala în particular.

Gică Filipescu, fire visătoare, începe să facă zilnic lungi plimbări la Copou, în pădurea Breazului și prin împrejurimile Iașului. Pare că se acomoda mai lesne cu pomii, decât cu colegii din clasă, asculta cu mai multă atenție murmurul frunzelor decât explicațiile profesorilor; și venea în grădină cu mult mai mare regularitate decât altădată la școală.

*

Într'una din aceste plimbări singuratice, a întâlnit-o pe Valerica Ciobanu. Fata tânără, frumoasă, a trezit într'însul noui dorințe.

Nu trece mult și fata rămâne gravidă. Se sfătuiește cu Gică Filipescu și aceasta găsește ușor un plan. Ambii merg la locuința soților Filipescu și le destăinuiesc tot secretul.

Fostul inspector general din ministerul de domenii, e convins că a aflat cauza purtărilor ciudate ale fiului său.

D-na Filipescu spune că fata e „o stricată", iar cea mai bună dovadă e faptul... că e gravidă. Rudele socot că Gică a fost „ademeni" și caută pe toate căile să-i scape.

Valerica Ciobanu înțelege că e o povară pentru Gică Filipescu și-i cere să n'o mai viziteze.

Pe această temă încep certurile, care culminează cu drama de Luni seara.

Așa s'au încheiat două vieți tragede...

I. ARMEANU

Pericolul depopulării Țării

(Continuare din pagina 1-a)

Astfel, de unde între anii 1921 și 1930, numărul celor născuți anual, la sate, era de cca. 545.000, iar la orașe de cca. 78.000, între 1930 și 1935 acest număr a scăzut, la sate, la cca. 519.000 și la orașe la cca. 74.000.

Cât privește decesele, între 1927 și 1930 se ridicau anual la sate, la cca. 320.000, iar la orașe circa 60.000; iar între 1930 și 1935 aceste cifre au fost cca. 330.000 la sate și cca. 64.000 la orașe.

Reiese clar ceeace am spus mâi sus, adică numărul nașterilor s'a micșorat, iar numărul deceselor a sporit.

Trebue, fără întârziere să se ia măsuri pentru îndreptarea acestei situațiuni anormale. Nu este mare lucru, să se acorde pensii naționale familiilor sărace, împovărate cu mulți copii; să se scutească de impozite aceste familii; și alte mici avantaje.

Poate n'ar strica și așezarea unor impozite bine simțite asupra veniturilor ce le au celibatarii, precum și asupra acelor familii ce nu înțeleg și nu țin să aibă copii.

Să cred, că se vor lua măsuri, sau să rămân la credința, că nimeni nu se va sesiza, decât după ce pericolul nu va mai putea fi înlăturat de loc, ori numai cu prea mare greutate?..

Gh. D. Țicăloiu
profesor, Botoșani

Informațiuni

x „CURTEA LOCALĂ ADMINISTRATIVĂ". — Ministerul de justiție a comunicat d-lui primpreședinte al Trib. Iași, că de la data promulgării noilei legi ad-tive care aduce unele modificări și comitetelor locale de revizuire, numele acestor instituții a fost modificat. Astfel comitetul local de revizuire se va numi de acum încolo „curte locală administrativă".

x Consiliul Casei Asigurărilor sociale, prezidat de d V. Arseni, continuă discuția cu privire la anteproectul legei meseriilor. Se fac modificări importante. Anteproectul astfel modificat, va fi înaintat Uniunei caselor de asigurări, și în urmă prezentat ministrului muncii.

x D. dr. Gh. Ioan medicul orașului Pașcani, face zilnic vizite inopinante la magazine, unde se desfac produse alimentare, impunând cu toată severitatea respectarea legilor sanitare.

x D. profesor dr. Mironescu a fost eri în localitate, venind din Slănic. D-sa a discutat cu epitropii Sf. Spiridon, despre realizarea unor noi și importante îmbunătățiri la Slănicul Moldovei, încă în cursul acestei luni.

x Au fost trimiși în judecată pentru violare de domiciliu și sechestrare de persoană, Florea Vieru, M. Scutaru și Const. Fo.și din Șoseaua Națională, reclamați de d. Leon Merșivinschi din str. Gloriei, care pretinde că aceștia i-au încuiat soția într'o odae, intrând apoi în casa lui unde i-au făcut stricăciuni.

x D. Beniamin Tirchiser din Șos. Păcurari 13, a reclamat parchetului pentru calomnie și loviri, pe d. Dumitru Minescu din Com. Erbiceni.

x Membrii Uniunei Ofițerilor de rezervă secția Iași, se întrunesc Duminică 28 Iunie ora 10 jum. dimineața, în adunare generală la Copou via d-lui Dan Bădărău. La ordinea de zi, Darea de seamă, descărcarea gestiunei, alegeri de noi membri în comitet.

Fiind ultima convocare ea va avea loc cu orice număr de membri.

Domnii membri sânt rugați a lua un pachet cu hrană rece.

x Pentru „Monitorul Oficial" se primesc orice publicații la ad-ția ziarului „Opinia".

x Cărți de vizită comandați la „Opinia", Lăpușneanu 37.

„Societatea Comunală a Apelor Potabile--Iași"

Consiliul „Societății Comunale a Apelor Potabile din Municipul Iași" în ședința din 1 Iunie a. c. a hotărât **închiderea subscrierilor de acțiuni** pentru formarea capitalului Societății, *pe ziua de 1 August a. c.*

Cetățenii și instituțiile din Iași au tot interesul de a-și face subscrierile până la data de mai sus, numai astfel putând beneficia de plata cu preț redus a apei consumate.

MISTUIRE GREA Stomac lenevit **Apă de BREAZU**

DECONGESTIONANT AL ORGANELOR DIGESTIVE GLANDE ȘI ANEXE - ½ PÂNĂ LA UN PAHAR DIMINEAȚA PE NEMÂNCATE.

Gătiţi ideal
cu
„SHELLGAS"
Economie
şi confort

DETALII ŞI DEMONSTRAŢIUNI:

IAŞI: Radio Mercur, Str. Lăpuşneanu 28
BOTOŞANI: J. Bacal
VASLUI: Ştefănescu
HUŞI: Mohor

În jurul sfârşitului trist al studentei Anastasia Rotaru

Am relatat impresionanta sinucidere a studentei Anastasia Rotaru din str. Aurora 15. Ea s'a spânzurat de un cui al dulapului ce se află în odaia de dormit a locuinţei sale.

D-nii comisari Vasiliu şi Epure dela circ. I, au întreprins cercetări, stabilind că motivele actului funest la care a recurs studenta Anastasia Rotaru, sunt de ordin sentimental.

Sinucigaşa trăise în concubinaj cu d. Ilariu Marinescu, funcţionar la vama locală. In urmă cu 6 luni ea a dat naştere unui copil şi în urma facerei a rămas suferindă. De atunci au început certuri între Ilariu Marinescu şi iubita sa, certuri care ar fi determinat pe Anastasia Rotaru să-şi pună capăt vieţii.

Câteva studente dela clinicile spitalului Sf. Spiridon au povestit că sinucigaşa era în ultimul timp abătută şi spusese câtorva colege că se va omorî.

Cadavrul Anastasiei Rotaru a fost găsit spânzurat de către Ilariu Marinescu, care a anunţat imediat autorităţile poliţieneşti.

Nefericita fată era în anul II al facultăţii de medicină din Iaşi. Originară din Orhei, ea a venit în Iaşi pentru a-şi desăvârşi studiile.

Anastasia Rotaru moare în etate de 24 ani.

D. instit. Savinescu a reclamat la minister

pe d. inspector Mărgărint, care l-a lovit în stradă

Am relatat agresiunea săvârşită de inspectorul şcolar primar d. Mărgărint, asupra institutorului Ioan Savinescu, directorul ziarelor „Politica" şi „Straja".

D. Savinescu a întocmit un memoriu de protest pe care l-a înaintat d-lui dr. C. Angelescu, ministrul instrucţiunii. In memoriu d. Savinescu povesteşte cum s'a produs agresiunea. Pe când se afla în Piaţa-Unirii a fost acostat de d. insp. Mărgărint, care i-a cerut lămuriri asupra unor afirmaţii făcute de institutor într'o foaie locală. Dar fără să aştepte răspuns, d. Mărgărint l-a lovit pe d. Savinescu.

Primul venise însoţit de d-nii inspector şcolar Popescu şi revizor Negru.

In continuare, directorul ziarului „Politica" atacă pe d-nii Mărgărint, Popescu şi Negru, acuzându-i că ar fi făcut diverse ilegalităţi, din interese politice.

Rămâne de văzut ce rezoluţie va pune ministerul instrucţiunii pe memoriul de protest al d-lui Savinescu.

Informaţii

x MALTRATARE. — La parchet s'a prezentat femeia Maria Nechifor gardiancă la Spitalul „Izolarea", însoţită de copilul ei Andrei în etate de 12 ani. Femeia a reclamat că copilul ar fi fost grav maltratat de un cumnat al ei anume Cozma Petrov din str. Bahlui.

Copilul a fost examinat de medicul legist, care a constatat numeroase contuzuni pe corpul lui.

Se cercetează.

x *Imediat după examene, consiliul facultăţii de medicină se va întruni din nou spre a alege un titular la catedra de ginecologie şi obstetrică.*

Candidaţii sunt aceiaşi: d. dr. Aburel, d-na dr. Med. a Petruş Niculescu şi d. dr. Păcanţeanu.

x În urma intervenţiei d-lui prim-preşedinte al Trib. Iaşi, Ministerul de Justiţie a aprobat ca în lunile de vacanţă— 15 Iulie — 15 Septembrie — activitatea la Palatul de Justiţie să se desfăşoare şi anul acesta în orele de dimineaţă.

x La Şcoala normală de fete.—Expoziţia de desemn şi lucru de mână dela şcoala normală de fete, „Mihail Sturdza" se deschide în ziua de 26 Iunie a. c.

Solemnitatea împărţirei premiilor va avea loc în ziua de 27 Iunie ora 9 a. m.

Persoanele care se interesează de această şcoală, sunt rugate a lua parte.

x Din 170 bolnavi care trebuiau să plece la băi, din partea Casei de Asigurări Sociale din Iaşi, centrala a suprimat 70.

Faţă de aceasta, d. Vasile Arseni, preşedintele Casei şi întregul consiliu, au trimis o vehementă întâmpinare, cerând a se respecta drepturile casei din Iaşi.

Se pregătesc importante lucrări

la reţeaua de tramvai

Proectul d-lui ing. Volanschi

D. inginer Volanschi directorul general al uzinelor comunale, a prezentat consiliului de administraţie un proect pentru mărirea vitezei tramvaelor. Consiliul a aprobat în totul proectul d-lui Volanschi—şi se aşteaptă numai înapoerea primarului pentru ca proectul să fie pus în aplicare, urmând a se face unele lucrări pe teren.

Şi imediat după înapoerea primarului—ne spune însuş d. Volanschi—va începe transferarea liniilor de tramvai din Piaţa Unirii, aşa că, deacum înainte, vagoanele vor circula în faţa berăriilor Azuga şi Luther. Şi aci trebuesc făcute unele lucrări de întărire a terenului.

DAN

Serbarea sfârşitului de an

la şcoala primară evanghelică

In ziua de 21 Iunie între orele 4—7, a avut loc la şcoala primară evanghelică, din str. Banu 14, serbarea de fine de an la care au luat parte părinţii copiilor, membrii comunităţii în frunte cu D-l Bucholzer precum şi multă lume străină.

Pastorul H. Maurer a făcut darea de seamă cuprinzând întreaga activitate a şcoalei şi a cetit lista elevilor promovaţi. Din aceasta rezultă că la examenul ţinut în faţa Comisiunii compusă din d-nii D. Guţu, preşedinte, d-na V. Păduraru, d-l D. Ungureanu şi C. Cumpătă, membrii, s'au prezentat 32 elevi, toţi promovaţi.

In cl. I au obţinut premiul I elevele Beuran Nicoleta Diaca Simona, Kogălniceanu Olga şi Stoica Rodica, obţinând media generală 9 83; premiul II: Ionescu Livia; premiul III: Dimitriu Paula.

In clasa II a obţinut premiul I eleva Assman Eugenia cu media 9,91, cea mai mare medie din toată şcoala; premiul II Costeţchi Aura (9 87); premiul III: Girescu Eugenia (9,62).

In clasa III a obţinut premiul I: Rechita R. (9,67); premiul II: Segal Tereza (9 51); premiul III: Prunea Edith (9.31).

D-l Maurer a mulţumit corpului didactic pentru munca depusă în tot cursul anului, precum şi părinţilor pentru interesul arătat de a stabili o cât mai strânsă colaborare cu şcoala.

Asistenţa a putut constata cu o vie satisfacţie rezultatele într'adevăr uimitoare ale sistemului educativ, care face cinste acestei şcoli.

In tot cursul serbării copii au recitat poezii în limba germană, din care s'a putut observa modul perfect cum ei stăpânesc această limbă.

Din partea noastră nu putem decât dori acestei instituţii o activitate la fel de laborioasă pentru încă mulţi ani, ca să poată infiltra în sufletul copiilor, încredinţaţi ei spre educaţie, acea mentalitate occidentală de care avem atâta nevoe.

Concurs de medici

La concursul de medici secundari pentru medicină internă, care s'a ţinut săptămâna trecută la Spitalul Sf. Spiridon, au reuşit din 6 candidaţi, următorii, în ordinea clasificării:

Dr. Const. Barbelian, Dr. Enescu (dela Fac. de medicină din Bucureşti) şi Dr. Mărculescu.

Comisiunea de examinare a fost compusă din d-nii: prof. dr. Gr. Ioachi, preşedinte, prof. Banu, prof. Irimescu-Bucureşti, dr. Zosin şi d-na dr. Botez.

O nuntă la ţară

In pitorescul cadru ce înconjoară castelul „Plaino" din Plăineşti-Râmnicu-Sărat, s'a celebrat Duminică 21 Iunie, căsătoria civilă şi religioasă a drăgălaşei D-şoare Lola Ionescu (fiica D-nei Elena Ionescu din Iaşi), cu simpaticul avocat Gogu Dumitrescu, fiul D-lui avocat şi deputat de Râmnic, Leonida Dumitrescu, —nuni fiind D-na şi D-l deputat Costel Tătăranu.

O lume selectă a ţinut să ia parte la această nuntă, iar de prin împrejurimi, dat fiind simpatiile de care se bucură d-l Leonida Dumitrescu—fruntaş liberal în acea regiune—a venit nu numai mare de săteni, să sărbătorească pe frumoasa mireasă şi să manifeste pentru şeful lor, D. Costel Tătăranu.

In minunatul parc al castelului, la ora şase seara, în podoabă de flori şi toalete elegante,—a avut loc cununia religioasă, oficiată de un sobor de preoţi, după care în timp ce în vastele saloane ale castelului, tineretul dansa,—în parc ţăranii au încins hora tradiţională, urmată de sârbă şi alte dansuri naţionale.

Vinul a curs din belşug toată noaptea.

O bogată masă la miez de noapte, a reconfortat pe nuntaşi.

Câte-va cuvântări ocazionale — i-au dat prilej D-lui Costel Tătăranu-nunul mare—în frumoase cuvinte pornite d'ntr'un suflet delicat, să depoveţi tinerilor săi fini, dorindu-le ca cel mai puternic temei al căsniciei lor, să le fie dragostea.

Intr'o plăcută şi intimă atmosferă, s'a petrecut până în zorii zilei.

Din asistenţă am putut reţine ca nume pe:

Distinsa D-nă Tătăranu şi d-l Costei Tătăranu deputat şi şeful organizaţie liberale din Râmnic, d-na şi d-l senator Zamfirescu prefect de Râmnic, d na şi d-l senator I. Damian, d-na şi d-l Coşoreanu, d-na şi d-l Pantazescu, d-na şi d-l Petru Gârboviceanu, D-na şi d-l Maior Apostol, d-na şi d-l colonel d-tor Sava medic veterinar, d-na şi d-l Alexandru Niculescu; Preşedintele Camerei de Agricultură R.-Sărat, d-na şi d-l deputat Leonida Dumitrescu, d-na E ena Ionescu-Iaşi, d-na şi d-l Culică Niculescu, d-na Titea Niculescu, d-na şi d-l Bădică, d-l Dumitrescu Inspector Financiar Bucureşti, d-l Inginer Iulius Dumitrescu, d-na şi d-l Ştefan Popescu avocat Bucureşti, d-na şi d-l Gh. Caftangioglu avocat Bucureşti, d-l colonel Stavrescu, d-na Florica Vasilescu-Iaşi, d-na şi d-l Popovici-Iaşi, d-na şi d-l Lutenent dr. Sava-Focşani, d-na şi d-l G. Mironescu magistrat, d-na Lilica Berechet farmacistă Brăila, d-na şi d-l Victor Niculescu proprietar, d-l Glagogeanu proprietar Bucureşti, d-ra Nuni Dumitrescu, d-l Mirel dr. Sava etc. etc.

CECILIA REITER
avocat

Acţiunea funcţionarilor particulari

Aseară a avut loc o şedinţă de breaslă a asociaţiei funcţionarilor particulari din Iaşi. Au luat cuvântul d-nii Mayer, Reichman, Braunştein, Teitler, Feirştein, Abramovici, etc. descriind situaţia mizeră a slujbaşilor din întreprinderile particulare şi protestând contra nerespectării legiuirilor muncitoreşti.

S'a protestat şi împotriva incidentelor de stradă din ultimul timp.

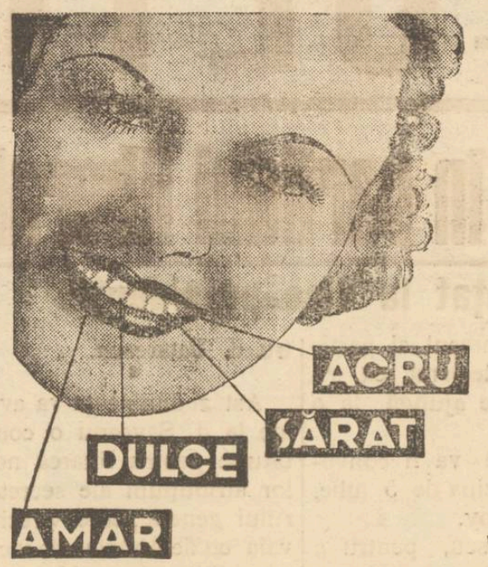

ALIMENTELE
vă produc aceste
SENZAŢII

unele plăcute, altele neplăcute. Dar oricare ar fi senzaţia, e bine să se ştie că ei îi urmează un proces de fermentare, ale cărei efecte pot fi dezastruoase pentru cei mai frumoşi dinţi.

Carie dinţilor fiind focarul de infecţie al gurei, el poate fi uşor evitat, prin pasta de dinţi ODOL antiseptic ideal, aromă răcoritoare.

Vom şti însă să ne ferim de toate aceste efecte, ce se manifestă în primul rând printr'o stare de aciditate a gurei, menită să atace zmaltul dinţilor, formând cariile, — acestea din urmă fiind adevărate drumuri croite celor mai grave infecţii. E dela sine înţeles că găsirea unui mijloc sortit uciderii microbilor şi neutralizării aciditătii atât de vătămătoare, să fie socotit drept o binefacere. Pasta de dinţi ODOL, prin calităţile ei alcaline, neutralizează aciditatea formată de fermentaţii, iar prin puterea ei antiseptică e bactericidul ideal. Deaceea

pasta de dinţi ODOL se recomandă dela sine.

Intrebuinţaţi zilnic dimineaţa şi după fiecare masă ODOL şi veţi avea dinţi albi şi vă veţi prezerva sănătatea.

ODOL

IN ZILELE CALDUROASE DE VARĂ CURĂŢIREA DINŢILOR CU PASTA DE DINŢI ODOL, RĂCOREŞTE ŞI UŞUREAZĂ DANDU-VĂ BUNA DISPOZIŢIE

DELA COMISIA
pentru controlul averilor

Comisiunea specială de controlul averilor funcţionarilor publici, de pe lângă Curtea de Apel Iaşi, s'a pronunţat eri, asupra denunţurilor făcute de fostul controlor fiscal I. Nedelcu, contra d-lor N. D. Popa şef de serviciu şi controlor P. Angelescu de la Ad-ţia Financiară.

Comisiunea compusă din d-nii consilieri Apostolide, N. Buzea şi C. Lupu, în urma cercetărilor făcute şi pe baza actelor prezentate de cei vizaţi, a constatat că denunţurile erau neîntemeiate, şi că averea sus numiţilor a fost justificată şi dovedită a fi obţinută cu mijloace normale.

De altminteri, era cunoscut mai ales în ce priveşte pe d. Popa, că d-sa a obţinut cu ani în urmă, frumoase succese materiale cu lucrările de specialitate ce le-a editat.

România
Grefa Tribunalului Judeţului Iaşi s. I-a
EXTRACT

Dl. Ioan Iosub din Iaşi str. Victor Place 7 prin petiţia înregistrată la No. 6548 din 27 Martie 1936 a intentat acţiune de divorţ contra soţiei sale Maria Iosub din Iaşi str. Ciurchi 139 pentru injurii grave constând din părăsirea domiciliului conjugal, insulte adresate în public şi viciul beţiei.

Din căsătorie a rezultat patru copii şi anume: Petru, Natalia, Aglaia şi minora Elena iar ca avere parafernală soţia are un teren în str. Ciurchi No. 139 cca. 2000 m. p. pe care este clădit un imobil compus din două corpuri de casă, fiecare a câte 2 camere şi bucătărie cu beci, evaluat teren şi clădire la suma de circa 100.000 lei.

Grefier, indescifrabil
No. 19532, 1936 Iunie 23

Liceul Alexandru cel Bun

Duminică 28 Iunie, ora 10 dim. va avea loc serbarea de sfârşit de an, cu împărţirea premiilor, la care sunt rugaţi să ia parte atât părinţii cât şi persoane care se interesează de bunul mers al şcolei.

Elevii corişti sunt obligaţi a lua parte la repetiţiile de cor în zilele de 26, 27, 28 c. orele 4 d. m.

Direcţiunea

PIERDUT adeverinţa de absolvire a şcoalei primare de băeţi „Notre Dame de Sion" No. 8 din 12 Iunie 1935. O declar nulă în mâinile oricui s'ar găsi.

Chişcă Gheorghe
Iaşi Str. Şipotel 21

Cetiţi zilnic ziarul „Opinia"

x Copiii limfatici, anemici, scrofuloşi, vor deveni voinici şi voioşi, dacă vor face o cură de vară cu SIROP IODOTANIC WERNER, Preparade Farmacia Werner-Iaşi. 5

x *Doctorul A. Aberman* consultă boli de copii, boli interne, între orele 8—9 a. m. şi 3—7 d. a. Str. I. C. Brătianu 30.

Grădina
Pomul Verde
Intrarea G-rală 12-20 lei

Astă-seară la ora 9 jum.

debutul trupei de operete din Cernăuţi în frunte cu marea artistă

Dina König

se va juca

Zipke Feier

Operetă în 3 acte

DE INCHIRIAT 3 camere şi o bucătărie, vitraj, camară de lemne, pivniţă, apă, lumină, sau 2 camere şi bucătărie, camară de lemne etc. A se adresa str. Albinet 14 bis

CINEMA SIDOLI
ASTAZI
dela 3—12 noaptea, 2 grandioase premiere
cu preţuri excepţionale de vară
18 şi 8 lei
Miss Glory
— cu cupl —
MARION DAVIES
DICK POWEL
— şi —
Sclavia umană
cu LESLIE HOWARD

BORSEC
Villa Nimereanu
Camere de închiriat
A se adresa colectura MERCUR strada Lăpuşneanu No. 12, lângă Cosfor Demek.

DOCTOR
ADRIAN ŞTEFĂNESCU
MEDIC DE SPITAL
Boli interne şi nervoase
Consult. 4—6 p. m.
Str. I. G. Duca Nr. 16
(fostă Muzelor)

— La cumpărarea covoarelor orientale —
de orice mărime, adresaţi-vă direct primei surse
TEBRIZ
EXPOZIŢIE PERMANENTĂ
Strada Lascar Catargi No. 43
Cumpărând la prima sursă realizaţi 50 la sută reducere faţă de ambulanţi. Rugăm a ne vizita spre convingere

ULTIMA ORĂ

Spre o limpezire în partidul liberal

Dl. Tătărescu a renunţat la vice-preşidenţie

Bucureşti 25 — Ieri a fost o zi agitată şi hotărâtoare în acelaşi timp, pentru fruntaşii liberali.

La locuinţa d-lui Dinu Brătianu a avut loc o consfătuire a membrilor comisiunei pentru pregătirea congresului, la care au luat parte d-nii dr. Costinescu, Sasu, Lapedatu, Săveanu şi Bebe Brătianu.

După discuţiile urmate, d-nii dr. Costinescu şi Săveanu s'au dus la locuinţa d-lui Tătărescu, pe care l-au pus în curent cu cele aranjate.

D-nii Costinescu şi Săveanu s'au înapoiat apoi la locuinţa d-lui Dinu Brătianu, unde a continuat consfătuirea.

*

La terminarea ei, un membru marcant al partidului, a declarat că s'a reuşit să se ajungă la o înţelegere.

Congresul va fi convocat pentru ziua de 5 Iulie, în sala Savoy.

D. Tătărescu, pentru a salva unitatea partidului, a renunţat la vice preşidenţie şi a cerut chiar partizanilor d-sale să nu mai stărue la crearea acestei demnităţi.

Se vor modifica însă statutele spre a se prevedea funcţia de secretar general al partidului, cu însemnate atribuţiuni, bine înţeles pentru d. Tătărescu.

*

Astăzi dimineaţă va avea loc la d. Săveanu o consfătuire pentru fixarea noilor atribuţiuni ale secretarului general, care va echivala cu demnitatea de vicepreşedinte al partidului.

Hotărârile luate vor fi supuse tot astăzi aprobării d-lui Dinu Brătianu, după care şeful partidului liberal va fixa oficial congresul pentru 5 Iulie.

Astăzi va continua verificarea delegaţilor organizaţiilor judeţene la congresul general.

O întrevedere Maniu-Mihalache

Ţărăniştii vor intra în acţiune?

Bucureşti 25. — D. Ion Mihalache, care a fost opt zile la Praga, se întoarce astăzi după amiază sau mâine dimineaţă în Capitală.

Întrucât acum se află în Capitală şi d. Iuliu Maniu, va avea loc o întrevedere importantă între d. Mihalache şi fruntaşul ardelean.

*

În rândurile conducătorilor naţional-ţărănişti domneşte o vie agitaţie din cauza ultimilor turburări provocate de grupările de dreapta.

D. Mihalache va fi invitat să convoace delegaţia permanentă a partidului, spre a se discuta situaţia creiată prin ultimele evenimente.

Se dă ca sigur că naţional-ţărăniştii sunt decişi să iasă din rezerva în care au stat în timpul lipsei din ţară a şefului partidului.

Furtună groaznică în Polonia

Varşovia 25.—O groaznică furtună s'a produs în oraşul Lodz. Din cauza trăsnetului, s'au produs cinci incendii şi două persoane au fost ucise.

Un sat întreg din apropierea oraşului a fost deasemeni incendiat. Au ars 55 case şi 90 şoproane. Furtuna a provocat şi alte ravagii.

Mica Antantă se va împotrivi

la restaurarea Habsburgică

Praga 25.- Ştirea despre apropiata reîntronare a Habsburgilor, este viu comentată de presa cehoslovacă.

Ziarul oficios „Lidove Noviscy" scrie că repetă, deşi n'ar mai fi necesar, că Mica Înţelegere nu va tolera înapoierea Habsburgilor în Austria. Nimeni să nu se îndoiască de hotărârea ei nestrămutată.

Marile puteri şi mai ales Franţa au fost încunoştiinţate despre aceasta. Legitmiştii austriaci se bazează pe faptul că s'ar bucura de simpatii în anumite cercuri franceze. Restauraţia va provoca însă tulburări din care numai Germania ar putea trage foloase.

Urmărirea unei bande

de falşificatori de monede

Poliţia locală, a fost înştiinţată să pue în urmărire o bandă ce se ocupă cu fabricarea şi lansarea de bancnote a 500 lei. Banda este originară din Iaşi şi în ultimul timp a împrăştiat bancnote false în jud. Bălţi.

O asemenea bancnote a fost predate săteanului Pricop Vrânceanu din Siliuţa Bălţi

Bancnota e foarte prost executată, de aceea se distribue numai între săteni.

Din cercetările făcute de poliţia din Bălţi reesă că o asemenea bancnotă, a fost expusă într'o vitrină a unei librării din str. Lăpuşneanu, ca reclamă.

Informaţii

x Primim:

Domnul Osvald Racoviţă, Primarul Municipiului, profund mişcat de simţemintele de simpatie ce i s'au manifestat, atât de către bunii prieteni, cât şi de mulţi din cetăţenii laşului, cu ocazia operaţiunei suferite, nepu ând răspunde în parte fiecăruia, le adresează pe această cale, vii le sale mulţumiri.

x Duminică 28 Iunie va avea loc la Braşov congresul sindicatelor de voiajori din ţară, pentru formarea unei Uniuni în scopul apărării intereselor profesionale.

Sindicatul voiajorilor din Iaşi va fi reprezentat prin preşedintele ei d. Şmilovici şi câţiva voiajori ieşeni.

x SERBAREA CÂMPENEASCĂ —Regionala „Cuza-Vodă" Iaşi a Uniunei Generale a absolvenţilor Şcoalelor de Arte şi Meserii de toate gradele, organizează pentru ziua de Duminecă 28 Iunie 1936 ora 2 p. m. o serbare câmpenească în grădina Salcia.

Comitetul Regionalei nu cruţă nici un sacrificiu pentru a oferi ieşenilor o seară plăcută.

x In dreptul casei d-lui ministru Inculeţ a fost găsit un tânăr care părea suspect. Condus la poliţie, s'a găsit asupra sa un carnet de student pe numele de Gh. Zăicescu.

Tânărul a declarat că locuieşte la şcoala normală „Vasile Lupu".

S'a deschis o anchetă.

x Eri după amiază a avut loc, la cimitirul Eternitatea, înmormântarea regretatei profesoare Corina Iamandi.

Numeroase personalităţi au participat la înhumare, consolând astfel pe d. ministru Victor Iamandi, fratele defunctei.

x Pentru „Monitorul Oficial" se primesc orice publicaţii la administraţia ziarului „Opinia".

A murit văduva lui Hindenburg

Berlin 25. — A încetat din viaţă văduva lui Hindenburg, fostul preşedinte al Germaniei şi erou al războiului mondial.

Defuncta va fi înmormântată astăzi într'o localitate din Prusia Orientală, conform ultimei dorinţi.

x A murit elevul Gică Filipescu. — Aseară a încetat din viaţă la spitalul Sf. Spiridon, elevul Gică Filipescu, eroul dramei din cartierul Toma-Cozma.

E de notat faptul că sinucigaşul nu şi-a revenit nici un moment, aşa că anchetatorii nu i-au putut pune nici o întrebare.

Cadavrul a fost depus la morgă.

Au început să se ia măsuri de ordine

S'au operat în Bucureşti 51 arestări

Bucureşti 25.—In urma incidentelor petrecute eri în Capitală, poliţia a arestat 51 de indivizi care se îndeletniceau cu arderea ziarelor.

Aseară a avut loc la prefectura de poliţie, o consfătuire la care au participat d-nii: Ion Inculeţ ministru de interne, Sergiu Dimitriu secretar general, Gabriel Marinescu prefectul capitalei şi chestor Parizianu. S'au hotărât o serie de măsuri pentru menţinerea ordinei.

Cei 51 arestaţi au fost trimişi astă noapte cu duba, la Jilava, unde vor rămâne până la terminarea instrucţiei.

Astăzi în zorii zilei poliţia a luat întinse măsuri în jurul străzii Sărindar, arestând pe toţi acei cari au încercat să confiste şi să dea foc ziarelor.

Un comentar al ziarului „Figaro"

Paris 25.—Ziarul de dreapta „Le Figaro" ocupându-se de incidentele din Bucureşti, scrie că Germania nu poate face [illegible] cele trei state din Mica Înţelegere, propagande pe care o face în Ungaria. Cele trei state sunt ataşate tratatului dela Versailles, şi interesele lor sunt aceleaşi cu ale Franţei

Diplomaţia franceză însă trebue să fie foarte vigilentă.

*

Paris 25. — D. Leon Blum preşedintele partidului, a primit eri în audienţă pe marchizul D'Ormesson fost ambasador al Franţei la Bucureşti.

Furt de milioane la Bucureşti

Bucureşti 25 — Un senzaţional furt de bijuterii s'a comis eri la o doamnă din înalta societate a capitalei. Bijuteriile furate sunt în valoare de câteva milioane lei.

Poliţia păstrează toată discreţia, atât asupra furtului cât şi asupra cercetărilor.

„GARDA CETĂŢENEASCĂ"

pentru înfrânarea speculei

Aseară s'a ţinut la locuinţa d-lui senator Alfons Herovanu, o şedinţă a „gărzii cetăţeneşti".

S'a decis pornirea unei acţiuni pe cartiere, pentru înfrânarea speculei. S'a format un „comitet de 15" în frunte cu d. senator Herovanu, pentru a lua măsuri contra acelora care speculează populaţia.

Un student basarabean

încearcă să-şi curme zilele pentrucă a căzut la examene

Chişinău 25. — La locuinţa fratelui său, a încercat să se sinucidă studentul Anatol Novacov, în etate de 21 ani, dela Şcoala Politehnica din Capitală.

El a lăsat două scrisori în care arată că-şi pune capăt vieţii din cauză că a căzut la examene.

In stare gravă, a fost transportat la spital.

*

Tot ieri a încercat să se sinucidă Alex. Sabacinschi, încasator la primăria Chişinău.

x Agresiune şi jaf.—Dna Elena Sârbu din str. Ştefan cel Mare 10, a reclamat poliţiei că a fost bătută şi jefuită de un individ necunoscut, pe când mergea pe str. Marta.

Se cercetează.

x FURT.— Un furt de obiecte casnice s'a comis la locuinţa d-nei Elisabeta Lazavschi din str. Păcurari 50.

Se cercetează.

Str. Brătianu vis-a-vis de str. Mărzescu 82
Cumpăr bijuterii
Aur dinţi 140 lei gramul

Drama din cartierul Nicolina

Sinuciderea tînărului soldat Gh. Gall

Aseară s'a înregistrat o nouă sinucidere în oraşul nostru. Este vorba de tânărul Gh. Gall, din str. Libertăţii 12, soldat în regimentul II antiaerian. Şi-a tras un foc de armă în piept, — glonte care a provocat o moarte fulgerătoare. Prin descărcarea armei, s'au aprins hainele sinucigaşului. Ele au fost stinse de mama lui Gall, care atrasă de sgomotul împuşcăturii, a intrat în camera unde se afla fiul ei şi l'a găsit mort.

Cauzele dramei

Au fost anunţate autorităţile poliţieneşti, iar domnii comisar şef Mircescu şi agent Hulubaş au venit imediat la faţa locului.

Pe o şifonieră au fost găsite două scrisori, una adresată tinerei Tinca Săcăleanu din Târguşorul Nicolina, iar cealaltă „camarazilor sinucigaşului.

In scrisori, Gheorghe Gal arată că întrucât urma să fie încazarmat şi deci trebuie să se despartă de tânăra Tinca Săcăleanu, cu care era în dragoste, preferă să se sinucidă.

Au fost interogaţi părinţii lui Gall şi câţiva vecini care au furnizat unele amănunte interesante.

Neînţelegeri familiare?

Astfel se afirmă că între Gh. Gall şi tatăl său vitreg, anume Mihai Niou, ar fi izbucnit în ultimul timp, certuri din motive familiare.

Unii spun, că d. Mihai Nacu ar fi intervenit personal la regiment, pentru încazarmarea lui Gh. Gall.

Aceasta din urmă s'a împuşcat cu arma de vânătoare a d-lui Mihai Nacu.

Concomitent cu cercetările poliţiei, au deschis o anchetă şi autorităţile militare, reprezentate prin d. comisar regal maior Rudeanu.

Corpul sinucigaşului se află depus la spitalul militar.

I. ARM.

Lăcustele în regiunea Hârlăului

Botoşani 25 — Un val de lăcuste nemaipomenit, s'a abătut asupra regiunei Hârlău, distrugând recolta pe sute de hectare.

Lăcustele fac parte dintr'o specie periculoasă. A fost sesizat ministerul agriculturei pentru a dispune măsuri.

ORA 12

Dl. Maniu vine la Bucureşti

Bucureşti 25.—Azi dimineaţă a plecat din Cluj spre Capitală, d. Iuliu Maniu.

D-sa va depune cămartor în procesul intentat de d. Nae Ionescu, împotriva suprimării ziarului „Cuvântul".

Atac şi incendiere la clubul muncitoresc din Capitală

Bucureşti 25. - Azi dimineaţa, la ora 5, un grup de tineri a împresurat Casa Poporului dând foc la uşile de la intrare.

Apoi au devastat localul, stropind cu benzină.

Au intervenit pompierii, reuşind să localizeze incendiul.

O rafinărie din Buhuşi distrusă de foc

Buhuşi 25.—Un puternic incendiu a izbucnit la rafinăria Heimsohn.

Focul a luat naştere de'a un capăt de ţigară, aruncat de un lucrător.

A fost distrusă întreaga instalaţie, în valoare de câteva milioane.

Explozia unui depozit de muniţii

Paris 25.— O explozie formidabilă s'a produs la depozitul de muniţiuni din Verconnet.

Sunt doi morţi şi 11 grav răniţi.

Incurcăturile băneşti dela Maglavit

Craiova 25 — A fost înaintat parchetului, fratele vitre vitreg al lui Petrache Lupu, anume Vişan.

Acesta este implicat în furturile de la comitetul Maglavitului.

Asupra lui s'au găsit tiparele cheilor de la casele cu bani ale comitetului.

O zi gratuită LA Cristal
O inovaţie uluitoare în materie de uşurare şi eftenire a vieţii.

DURERI DE CAP
ORICÂT DE APĂSĂTOARE, ORICÂT DE GRELE COMBATE SIGUR NUMAI
NOVAL
NU ATACĂ INIMA, NU IRITĂ RINICHII
Cereţi la farmacii cutii originale.

DOCTOR
SOLO SCHREIFEL
Specialist în Boli de piele Venerice, syfilis
Diagnostic precoce al syfilisului prin examenul ultramicroscopic
Diathermie
Raze Ultra Violete
consultaţii şi tratamente
7—10 dim. şi 2—9 seara
Str. Anastasie Panu 70
(vis-a-vis de Palatul Administrativ)

Dr. S. Streifi
fost asistent al Clinicelor urinare din Viena şi Berlin
Specialist în Boli şi Operaţii Genito-urinare
(Rinichi, Beşică, Prostată, Genitale)
Cistoscopie, Uretroscopie
Cons. 3—8 p. m.
Iaşi, Str. A. Panu 7
(lângă Şcoala Steaua)

Duminică 12 Iulie crt.
VA AVEA LOC
SERATA DANSANTA
organizată de Sindicatul Lucrătorilor Tipografi din Iaşi
la Şcoala „Steaua"

x Se aduce la cunoştinţa acelora care s'au înscris pentru voiajul la băile cehoslovace: Karlsbad, Marienbad, etc. că din cauza serbărilor în Polonia şi Cehoslovacia neputându-se obţine vagoane, *excursia se amână irevocabil pentru 7 Iulie.*

„Allgemeine Zeitung" Cernăuţi
Repr. S. Pertz Iaşi

ANUL XXXII No. 8764

ABONAMENTE
Lei 350 . . . . pe un an
„ 180 . . . . „ 6 luni
„ 90 . . . . „ 3 „
„ 1000 . . Instituţii publice

ATELIERELE TIPOGRAFICE
IAŞI. — STR. LĂPUŞNEANU 37
Telefoane: Redacţia 391, Administraţia 394, Serviciul de noapte 367

OPINIA

Ziar popular cotidian

SAMBATA 27 IUNIE 1936

OPINIA SERIA 66-a
PREMII Gratuite BON No. 30

S'au aranjat interesele partidului liberal

Dar interesele ţării?..

In sfârşit, s'a reuşit să se ajungă la o înţelegere între şeful partidului liberal şi şeful guvernului. Pentru a salva unitatea partidului dela cârmă, d. Tătărescu a renunţat în cele din urmă la demnitatea de vice-preşedinte, iar în schimb d. Dinu Brătianu a admis să se prevadă funcţia de secretar general cu însemnate atribuţiuni.

Liberalii îşi vor putea ţine aşa dar, în linişte congresul şi să aranjeze situaţia partidului lor în chipul cel mai satisfăcător. Când va suna ceasul, ei se vor putea retrage în opoziţie în condiţiuni onorabile, aşa cum şede bine unui partid puternic, de guvernământ.

Ar mai rămâne să se ajungă la o limpezire şi în cel de al doilea partid de guvernământ; adica, să se stabilească precis cine conduce destinele partidului naţional-ţărănesc şi care e adevărata tactică a acestui partid; — ca să se poată şti pe ce lume ne aflăm.

Până una alta, însă, se cuvine să ne exprimăm (odată cu aplanarea conflictului între cei doi conducători liberali), regretul că nu se ajunge la limpezirea situaţiei generale.

A fost în joc prestigiul partidului liberal; s'a constatat că diferendul între cei doi şefi primejduieşte integritatea acestui partid?—Şi iată că s'a găsit o soluţie.

Dar când e vorba de interesele ţării, de bunul mers al treburilor obşteşti, de liniştea şi bună starea cetăţenilor, dece oare nu se găsesc soluţiuni?

Sau, oamenii politici, sunt aşa de preocupaţi de grija partidelor, încât nu au timp să se mai devoteze şi intereselor obşteşti; să caute leacuri pentru bolile care misuie necontenit pe cei cârmuiţi—leacuri contra crizei, contra speculei, contra risipei?..

I. L. BASARABEANU

Inarmările

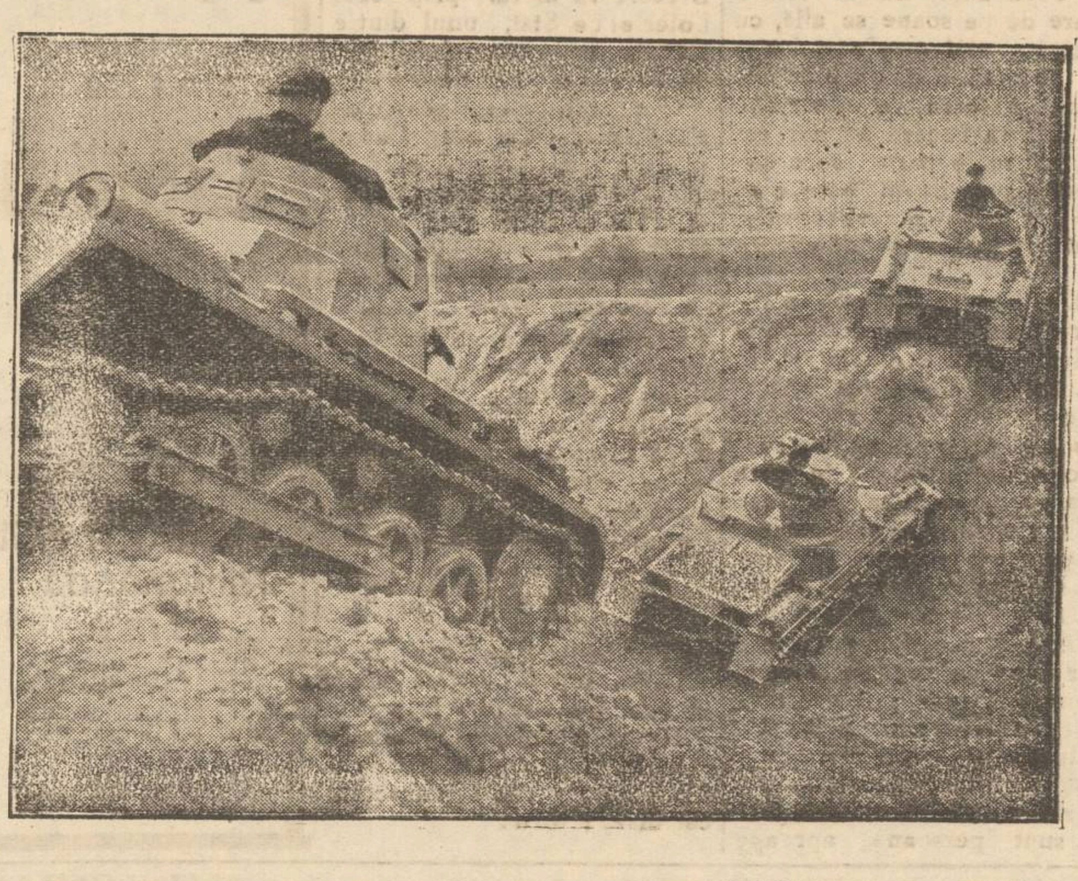

Toate popoarele se înarmează într'o măsură înspăimântătoare. Bine înţeles, Germania nu rămâne mai prejos. Iar ceia ce îngrijorează pe vecinii Reichu'ul, este că germanii au armament mai nou, de o perfecţiune tehnică superioară. Intre altele, armata germană e prevăzută cu tankuri noi, de o combativitate fără egal.
In clişeu, o demonstraţie cu noile tankuri germane.

Afacerile sînt afaceri

Anglia a înlesnit italienilor să cîştige războiul din Abisinia

Un corespondent al ziarului parizian „Le Journal" a avut recent o convorbire cu d. Lessona, ministrul italian al coloniilor. Şi cu acest prilej a aflat lucruri foarte interesante.

Anglia a obţinut aplicarea de sancţiuni economice împotriva Italiei, însă n'a aplicat sancţiunea petrolului. Iar englejii au aprovizionat tot timpul armata italiană cu imense cantităţi de petrol. Din Sudanul egiptean, petrolul era adus cu camioanele în Eritreia.

Şi deasemeni din Adenul englezesc se trimeteau italienilor cantităţi considerabile de petrol, în schimbul unor preţuri urcate. Şi astăzi Italia are rezerve de petrol englezesc pentru cel puţin un an de zile.

In acest mod, Anglia a înlesnit italienilor să cucerească Abisinia,... în timp ce diplomaţia britanică dirija proteste la Societatea Naţiunilor!

Acuma, Anglia a luat ea însăşi iniţiativa ridicării sancţiunilor. Dar ceva mai mult. Oficialitatea italiană lasă să se înţeleagă că bancherii din Londra oferă capitaluri formidabile pentru exploatarea bogăţiilor etiopiene.

Pentrucă, pentru englez, totdeauna afacerile au fost afaceri.

Iar bietul Negus, şi alţi oameni de bună-credinţă, credeau în „securitatea colectivă", „egalitatea popoarelor" şi alte poveşti diplomatice...

Din toată lumea

Tucidide în româneşte

D. profesor Mihai Jacotă e pe cale de a termina traducerea operei lui Thucidide, marele filosof, şi istoric grec. Casa Şcoalelor se interesează de traducerea d-lui Jacotă şi probabil că o va edita.

Cu privire la aceasta, d. profesor dr. Mironescu ne spune:

— „Am cetit traducerea d-lui Jacotă şi vă pot spune că este perfectă.

Lucrarea d-lui Jacotă este o operă de mare însemnătate şi aşi putea spune, neasemuită. In traducerea d-lui Jacotă, autorul poate fi gustat şi înţeles, cu o plăcere nespusă".

Un alt distins profesor ne spune:

— „Traducerea d-lui Jacotă, poate fi egalată cu originialul".

Aşteptăm deci, cu o legitimă nerăbdare, tipărirea acestei opere.

DAN

In epoca sporturilor

O comisiune de antropologi englezi, după o amănunţită examinare a statisticilor din ultimii ani, a ajuns la concluzia că în ţările Scandinave, în Italia şi în Olanda talia recruţilor a înregistrat o apreciabilă creştere în ultimii 20 de ani.

Medici specialişti din Japonia, au dovedit deasemeni, că în imperiul nipon generaţia nouă e mai desvoltată decât cea veche. Şi lucru curios: Citadinii sunt mai robuşti decât cei dela ţară.

E fără îndoială, un efect al educaţiei sportive care se practică pe o scară întinsă, în toate ţările din lume.

In schimb, bietul suflet rămâne primitiv!..

Ploaia în slujba ştiinţei

Ploile diluviene care au provocat recent inundaţiile catastrofale din Honduras (America centrală), au dat la o parte noroiul milenar care acoperea mormintele antice din Tegucigalpa, scoţând la suprafaţă urmele unei vechi civilizaţii în noul continent.

S'au găsit statuete pictate în culori vii şi împodobite cu bijuterii artistic lucrate.

Aceste obiecte care datează de mai multe secole înainte de descoperirea Americei, vor fi expuse în muzeul naţional din Tegucigalpa.

Floarea morţii !..

In regiunile secetoase ale Africei de Nord, creşte o floare de toată frumuseţea, o adevărată operă de artă a naturii.

Această floare se numeşte „Stapelia" şi cele cinci petale ale ei, sunt dispuse în formă de stea şi au o culoare ciudată, de roşu închis.

Locuitorii au numit-o „Floarea morţii", căci mirosul de cadavru pe care-l răspândeşte, face imposibilă orice apropiere.

In jurul acestei flori ciudate, băştinaşii au creiat o legendă misterioasă, în care —bine'nţeles—e vorba de o prinţesă arabă părăsită de iubitul ei..

Unul sau mai mulţi?..

Americanii, slavă Domnului, nu se plictisesc niciodată. Când n'au matchuri la box, ei născocesc alte distracţii nu mai puţin pasionante, ca de pildă, ramaşagurile care se fac acum la New York cu privire la fericitul eveniment pe care-l aşteaptă celebra familie Dionne.

La sfârşitul lunii acesteia, d-na Dionne, actualmente mamă a 11 copii, aşteaptă pe al 12-lea. sau poate mai mulţi odată, după pilda celor cinci gemeni.

Cetăţenii americani pun rămaşaguri fantastice; unii spun că D-na Dionne va naşte numai un singur copil, în timp ca alţii susţin că ea va naşte mai mulţi deodată.

După cum vedeţi, chestia e într'adevăr pasionantă!..

Premiile „Opiniei"

Cuvânt de Mulţumire

Primim:

Aduc mulţumirile mele apreciatului Dv. ziar „Opinia" care mi-a dat fericita ocazie să câştig premiul de 3000 lei.

student
C-tin Antistescu

Viaţa şi ştiinţa

Toate bolile se vor putea vindeca prin electricitate?

Metoda senzaţională pregătită de un savant american

Ziarul „New York Times" relatează că renumitul savant american profesorul James Flower lucrează în prezent la o metodă senzaţională, pentru a vindeca toate bolile microbiene cu ajutorul electricităţii. In această privinţă profesorul Flower a declarat următoarele:

— „Am făcut numeroase experienţe de laborator, care m'au condus la acelaş rezultat important: toate felurile de microbi nu rezistă electricităţi. Am cultivat cele mai rezistente categorii de bacili şi prin acele culturi am trecut un curent electric de diferite intensităţi, după necesitate. Ei bine; toţi microbii au fost ucişi.

„Având acest rezultat deosebit de preţios, putem conclude că toate bolile provocate de micro-organisme se pot vindeca prin electricitate. Există însă o mare piedică, pe care mă străduesc s'o înlăturez. Obstacolul acesta constă în faptul că trupul omului nu poate suporta curentul electric necesar să distrugă microbii din organismul bolnavului.

Dacă am aplica tratamentul electric trebuitor, am risca să ucidem pacientul înaintea microbilor. De aceia caut în prezent o metodă practică, spre a putea aplica electricitatea împotriva bolilor.

„Metoda proectată va trebui să formeze aşa numitele „colecţii de microbi". Adecă să adunăm microbii într'un fel de pungă, într'o singură parte din trupul pacientului. Restul corpului ar putea fi izolat şi am aplica tratamentul electric numai asupra „colecţiei de microbi".

Repetând acest tratament, am distruge agenţii bolilor în câteva ceasuri şi astfel orice maladie s'ar vindeca într'adevăr... electric. Am putea spune atunci că au dispărut bolile microbiene".

Deocamdată însă, până se va ajunge la o asemenea revoluţie în medicină, multe boli decimă vieţi omeneşti, iar medicii rămân neputincioşi!

Cronica literară

MAXIM GORKI

Câteva precizări cu prilejul morţii sale

Maxim Gorki a debutat în literatură încă din adolescenţă şi primii săi paşi literari au fost salutaţi cu un entuziasm care avea să-i întovărăşească şi în cele din urmă să-i încunune întreaga activitate.

„Dela „Makar Ciudra" prima lui nuvelă, până la ultimele rânduri publicate înainte de moarte, toate scrierile sale au trecut pe sub lupa deformantă a unei popularităţi veşnic crescânde şi niciodată adumbrite.

Consacrat dintr'odată mare scriitor, Gorki moare ca scriitorul prin excelenţă. A fost tradus în vre'o 50 de limbi şi volumele sale vândute în milioane de exemplare.

Pseudonimul său era „gorki" adică „cel amar". Dar amăreala vieţii sale a cunoscut'o Gorki mai puţin îndelungat şi mai puţin intens decât alţi scriitori, vagabonzi ca el, un Hamsun sau un Istrate, sau chiar un om ma aşezat, ca Dostoievski.

Lui Hamsun i-a surâs gloria târziu, când experienţa vieţii îi alcătuise de mult o concepţie asupra ei. Iar Panait Istrate obişnuia să spuie că a suflat 30 de ani în pumni până a izbutit să-şi aprindă focul propriului său suflet. Este drept că a izbutit să şi-l aprindă tocmai pe turnul Eiffel, dar nu este mai puţin adevărat că îndelungata mizerie suferită i-a sdruncinat sănătatea.

Gorki a fost îmbrăţişat de un entuziasm fără rezervă când încă nici nu eşise din adolescenţă. Şi încă un lucru care trebue notat, a fost întâmpinat de un entuziasm rusesc, adică total, până la orbire. Consecinţa: la 18 ani Gorki putea trăi larg şi la 30 era milionar. Vagabondul era primit în cele mai elegante saloane, autodidactul ajunsese să conducă cele mai importante publicaţii literare şi artistice ale Rusiei antebelice. A fost ales chiar membru al celebrei Academii de Ştiinţe din Petrograd, ca un protest împotriva regimului. Şi regimul a avut destul de proastă inspiraţie să-i invalideze alegerea, sporindu-i prestigiul prin importanţa socială pe

MAXIM GORKI

care i-o acorda unui simplu scriitor. Alăturarea lui la curente politice, curente care aveau să devie conducătoare după război, este drept că i-a prilejuit oarecare supărări. A fost arestat în mai multe rânduri; a fost exilat în cele din urmă.

Dar exilul său n'a fost în furnicarul vreunuia din marile cetăţi apusene, unde să trebuiască să-şi câştige din greu existenţa. Gorki avea vile la Capri sau Sorento, făcea plimbări pe Coasta de Azur şi croaziere pe Mediterana.

Anii grei ai revoluţiei ruseşti i-a petrecut între 1921—1928 sub cerul Italiei. Când a revenit în 1928, trecuse perioada eroică, dar trecuse şi viaţa mizeră prin care Gorki evadase pentru 7 ani.

Numele lui a fost dat mai întâi străzilor, pe urmă pieţelor. Au urmat rând pe rând vapoare, spărgătoare de ghiaţă sau avioane cu 12 motoare, fără a trece cu vederea instituţiile: Academii Militare. literare sau ştiinţifice; în cele din urmă a avut şi un oraş cu numele său şi, ca Voltaire sau Hitler, a avut norocul să-şi inaugureze propria statuie. Apoteoza lui finală n'a răzbunat numai cei câţi-va ani de „amăreală"; dar-ca şi în cazul lui Voltaire sau Victor Hugo,—a răzbunat atâtea cazuri celebre de moarte în neagră mizerie a unor scriitori cel puţin tot atât da mari ca şi dânsul.

Si acum, câteva priviri asupra operei:

Idealul lui Dostoievski era să scrie ca Paul de Cocq

Continuarea în pagina 2-a

Anchetele „Opiniei"

VORONOFF ŞI VASILE

Doi hamali „neoficiali", dar mult căutaţi de negustori — Vărul celebrului dr. Voronoff, hamal în gara Iaşi

Un huruit prelung se aude pe peron: a intrat acceleratul în gară. Hamalii se reped în vagoane, şi înhaţă bagajele călătorilor, zorind apoi spre birje, în nădejdea că vor mai putea prinde un alt client întârziat printr'un vagon...

Un hamal, cât de harnic ar fi el, câştigă maximum 35-40 de lei pe zi. Asta însă se întâmplă rar, cu ocazia vreunei reduceri pe calea ferată, de „Luna Iaşilor", sau când hamalul pune „gabja" pe vre-o persoană simandicoasă care, spre a-şi arăta mărinimia, aruncă un pol dela distanţă..

In general, hamalii sunt oameni necăjiţi. Dintre toţi însă, mai negru vede situaţia, hamalul Teodorescu — „Frantz Iosef", cum îi spun camarazii lui, din cauza bărbii tăiate în formă de favoriţi.

Are o droaie de ţânci acasă, pentru care trebue cheltuială, mai ales că îi mai dă şi la învăţătură.

Dar această categorie de slujbaşi dela c. f. r., are o concurenţă foarte serioasă în hamalii „neoficiali". Aceştia n'au acces pe peron,—exercitarea meseriei lor o fac în afara gării. Sunt mult mai necăjiţi ca cei oficiali. Trei zile câte odată şi nu câştigă un pitac pentru o bucată de pâine, Şi în această gloată de nenorociţi, chinuesc nedespărţiţii Vladimir Voronoff şi Vasile Hamalul, bine cunoscuţi în cartierul gării.

Voronoff, — după cum afirmă el—este vărul celebrului doctor Voronoff şi cică a fost căpitan în armata ţaristă. Are maniere elegante, cu deosebire de Vasile Hamalul care e om din popor.

Unde locuesc?, unde dorm? nimeni nu ştie. La poliţie ar fi trecuţi „fără domiciliul stabil".

Vasile îi văzut adesea pe maidanul de lângă vamă, cu căţelu-i favorit care scheaună prelung. Şi stăpânul tălmăceşte urletul câinelui numai în negru...

Hamalilor „neoficiali" li se mai zice şi hamali de domiciliu. Aceasta fiindcă ei duc bagajele până la domiciliul clientului, făcând astfel concurenţă birjarilor. Deaceia se înregistrează aproape zilnic certuri între ambele tabere.

Vasile îi „hamalul de greutăţi şi distanţă". Ii meşter în a duce bagaje mai voluminoase. Pe când Voronoff îi mai chiulangiu. El se repede la bagaje uşoare, de mână, cu expresia tipică: „—dacă nu vă supăraţi!"...

Şi mai are un obiceiu acest Voronoff: nu cere bacşiş.

Intr'un rând a luat bagajul unei provinciale. Aceasta crezând că e vorba de vreun ieşan galant, l'a acceptat ca însoţitor.

Şi bietul Voronoff a tăbărît un bagaj greu, până la..

Continuarea în pagina 2-a

NUMAI ANTINEVRALGICUL
JAWOL
VA AJUTA

ZI la ROXY triumful cinematografiei moderne
TUMULTES Trupuri chinuite
cu CHARLES BOYER
Al 2-lea film
Toată lumea cântă, râde şi iubeşte
Miky Maus şi Pathe Nathan completează programul

Faţa impecabilă caracterizează femeia frumoasă. / Faţa frumoasă, roză, fină catifelată, obţineţi numai prin întrebuinţarea cremei
„Génius" a d-rului Földes
PISTRUILE, coşurile, sbârciturile şi orice defecte ale feţei dispar în scurt timp prin întrebuinţarea
CREMEI GÉNIUS
Se foloseşte separat crema de zi şi crema de noapte. Întinereşte, înviorează şi înfrumuseţează faţa. Preţul unui borcan de zi 50 şi de noapte 50 lei. Întrucât CREMA „GÉNIUS" nu se găseşte deocamdată la parfumerii, droghérii sau farmacii, comenzile din provincie se vor adresa prin carte poştală direct farmaciei Dr. Földes Arad, Str. Eminescu 21. Comenzile se expediază prin poştă cu ramburs.

TESTA
VINDECĂ
DURERI DE CAP-MIGRENE
NEVRALGII-DURERI DE DINŢI
RĂCEALĂ-GRIPĂ-JUNGHIURI
IN FARMACII SHOROGUERD

Liceul Alexandru cel Bun

Duminică 28 Iunie, ora 10 dim. va avea loc serbarea de sfârşit de an, cu împărţirea premiilor, la care sunt rugaţi să ia parte atât părinţii cât şi persoanele care se interesează de buna mers al şcoalei.

Elevii corişti sunt obligaţi a lua parte la repetiţiile de cor în zilele de 26, 27, 28 c. orele 4 d m.

Direcţiunea

BORSEC
Villa Nimereanu
Camere de închiriat
A se adresa colectura MERCUR strada Lăpuşneanu No. 12, lângă Coafor Demek.

CINEMA EDEN
ASTĂZI
dela 3—12 noaptea, 2 grandioase premiere
cu preţuri excepţionale de vară
18 şi 8 lei
Miss Glory
— cu cupluI —
MARION DAVIES
DICK POWEL
— şi —
Sclavia umană
cu LESLIE HOWARD
Complectare:
JURNAL SONOR CENTURY

România
Corpul Portăreilor Tribunalului Iaşi
PUBLICAŢIE DE VÂNZARE No. 67
Anul 1936, luna Iunie ziua 19

Se publică spre cunoştinţa generală că, conform adresei No, 28682 | 1932, se va vinde prin licitaţie publică, în ziua de 4 Iulie 1936, ora 10 dimineaţă averea mobilă sechestrată cu procesul verbal No. 1028 | 932, de la debitorul Avram Buchman din Iaşi strada Vasile Lupu No. 72 vechi No. 95 nou), la pretenţia Societăţii de Economie „Hatmanul Nicoară" din Iaşi, următoarea avere mobilă:

2 garderoabe maron, 2 lămpi de petrol, suspendate, cu abat-jour bronzate, una cu napea şi 5 scaune cu spătare, pluşate roş, o oglindă de perete cu mesuţa ei, o masă ovală cu 4 picioare şi faţa ei, 4 scaune curbate, un bufet suprapus culoare maron, jos două uşi, 2 sertare sus 2 uşi, una pendulă mică de perete, un cuier de lemn, una etajeră, una canapea maron cu spătar şi suluri.

Vânzarea se va face în Iaşi Piaţa Halei, pe bani gata şi în asistenţa comisarului respectiv.

Şef Portărel, Bazali
Secretar, D. Stancov

DURERI DE CAP
ORICÂT DE APĂSĂTOARE
ORICÂT DE GRELE
COMBATE SIGUR NUMAI
NOVAL
NU ATACĂ INIMA, NU RUINEAZĂ RINICHII
Cereţi la farmacii cutia originală.

Epitropia Bisericei „Sfţii Ioan Gură de Aur" Iaşi
PUBLICAŢIE No. 37

Se aduce a cunoştinţa celor interesaţi că în ziua de 1 Iulie 1936 orele 2 p. m. se ţine a II-a licitaţie publică orală în localul casei parohiale din str. Zlataust 6 pentru vânzarea a 450 m. p. (15x30) eren proprietatea bisericei situat în str. Pucşinescu No. 12.

Totodată în acelaş local în aceeaşi zi ora 4 p. m. se va vinde prin licitaţie publică materialul vechi realizat din dărâmatea vechei case parohiale, materialele care constau din tablă veche şi lemn de foc.

Condiţiunile de vânzare se pot vedea în fiecare zi între orele 3—5 p. m. la cancelaria Epitropiei.

Tot odată se va face concurs de oferte pentru mărunţele lucrări necesare clădirei unui nou imobil proprietatea bisericei. Planul şi devizul se poate vedea zilnic de la ora 3—6 în cancelaria parohiei.

Epitropia
25 Iunie 1936.

CINEMA EDEN
ASTĂZI
dela 3—12 noaptea, 2 grandioase premiere
cu preţuri excepţionale de vară
18 şi 8 lei
Miss Glory
— cu cupluI —
MARION DAVIES
DICK POWEL
— şi —
Sclavia umană
cu LESLIE HOWARD
Complectare:
JURNAL SONOR CENTURY

INGRIJIŢI-VA DE CEI NEVOIAŞI

Câteva exemple folositoare tuturor

In actualitatea de toate zilele ne ciocnim de atâtea necesităţi, de atâtea cerinţe şi lipsuri, încât ne sperie greutăţile în care se sbate lumea. Numeroase organizaţii sociale au drept scop să remedieze starea aceasta de lucruri — dar care ele fac mult bine, nu isbutesc să împlinească numărul enorm de nevoi.

Ne bucură faptul că la rândurile celor ce contribue la fericirea unui număr foarte mare de persoane se află, cu alâtea şi atâtea merite, Loteria de Stat. Din sutele de miloane pe care le distribue Loteria în fiecare an, norocul aruncă mare parte spre oamenii lipsiţi de mijloace, care au pus în cumpărarea lozului toată nădejdea şi încrederea or.

Din fericire, această încredere este răsplătită. Avem la îndemână un exemplu strălucit. Este al Colecturei Naţionale „DACIA". Organizaţie vast şi perfectă, cu sediul şi birouri de desfacere în toată ţara românească, această colectură se bucură astăzi de un renume excepţional. După cum s'a dovedit la recenta tragere a clasei IV-a a Loteriei X-a „DACIA" a distribuit un număr uriaş de câştiguri, mari şi mici. Fericiţii jucători care au astăz avere fac parte din toate straturile sociale. Sunt printre ei oameni cu stare, cu slujbe, etc. Dar bună parte sunt persoane aproape complect lipsite de mijloace. Văzându-le, te întrebi cum de şi-au putut procura lozurile. Şi singur îţi răspunzi că norocul i-a dus de mână, la colectura DACIA, pentru a ieşi astăzi mult deasupra nevoilor şi a fi oameni de avere. De sigur că un câştig de un milion—sau şi mai mult surâde oricui. Dar gândiţi-vă puţin că pe criza şi lipsa de bani de acum, Colectura Naţională DACIA vă oferă, prin lozul Loteriei de Stat, unul dintre atât de numeroasele câştiguri de 70 sau de 100 de mii!

Căci aceasta este caracteristica marei Colecturi Dacia. A distribuit câştiguri mari şi mici, în cantitate extraordinară. Prin câştiguri mici se înţeleg cele dela 20.000 până la 400.000 lei. Cine ar respinge asemenea noroc?

Sfatul nostru prietenesc este să vă duceţi la unul din sediile Colecturei Naţionale DACIA, uşor de recunoscut după firma sa cu stema ţării, — aşa cum o vedeţi şi în ziare — şi să cereţi un loz. Costul lozului întreg este de 800 lei, iar al sferturilor de loz 200 lei. Pentru această cheltuială neînsemnată, care nu simţiţi că aproape cu nimic bugetul Dv., puteţi câştiga dela 20.000 la 6.000.000 lei.

Birourile Colecturei DACIA sunt la dispoziţia Dvs., pentru a vă da cheia norocului cel mare: lozul.

Toate avantajele pentru clientelă
Mărfuri de calitate
Preţuri mai mult decât eftin
Aceasta-i deviza
FABRICEI DE CIORAPI ŞI TRICOTAJE
„TRINACO"
Cernăuţi
pentru
Săptămâna de reclamă
Profitaţi deci de ocazie şi procuraţi-vă în această săptămână toate articolele necesare, beneficiând de mari reduceri de preţuri.
Pentru a evita aglomeraţia recomandă cumpărăturile de dimineaţă.
„TRINACO"
Sucursala Iaşi, Str. Ştefan cel Mare 11

MUNICIPALE

Se aplanează conflictul dintre d. Antistescu şi Soc. Apelor

Conflictul dintre Societatea Apelor şi d. ing. Antistescu, merge pe cale de limpezire.

Mediatorul în această chestiune a fost d. primar Oswald Pacovitză, şi „problema", sub toate aspectele ei, a fost dezbătută zilele trecute la sanatoriul din Bucureşti unde primarul Iaşilor şi-a petrecut convalescenţa.

Situaţia s'a examinat în patru: d-nii O. Racovitză, Pascu Stanciu, ing. Antistescu şi Ilie Criveanu.

Se pare că s'a ajuns la concluzia că S. A. P. I-ul va reveni asupra suspendării, — şi d. ing. Antistescu, primind oarecări satisfacţii, îşi va relua locul de director tehnic.

Chestiunea va deveni publică după primul consiliu al S. A. P. I-ului.

Chestia antreprizelor

Neam scăpat cu ochii pe lucrări edilitare la Primărie şi am arătat modul execrabil în care aceste lucrări sunt executate, în special ceiace priveşte străzile.

Aflăm că la Primărie se întocmeşte un raport confidenţial asupra lucrărilor executate în ultimii doi ani şi care n'au satisfăcut cerinţele egale.

Urmarea acestui raport, care va fi examinat şi discutat în prima şedinţă a consiliului municipal din luna Iulie, va conduce—se zice,—la unele măsuri.

Proecte edilitare

D. primar Oswald Racovitză îşi întrerupe Duminică concediul şi revine la Iaşi, renunţând la vizita prelungită pe care o proiecta la Galaţi, în anturajul familiei.

Îndată ce se va reîntoarce în localitate, activitatea d-lui Racovitza se va profila în jurul soluţionării următoarelor probleme: 1) societatea pentru pâine; 2) societatea pentru exploatarea expoziţiei din Parcul „Regele Carol II"); 3) darea în antrepriză a executării pieţii Sft. Spiridon şi 4) tratative pentru câteva mari exproprieri centrale...

REX.

Voronoff şi Vasile

Continuarea din pag. I-a

şcoala de maşaţ, pentru o simplă strângere de mână. El ar fi dorit mai degrabă un pitac, dar i-a fost greu să ceară.

Voronoff îşi aminteşte de saloanele din Petersburg, când într'o seară colonelul — comandant i-a spus:

— „Eşti galant conte Voronoff!" —Şi el care era căpitan, şi-a pocnit puternic pintenii. Dar a trecut vremea ceia. În Rusia s'a schimbat „macazul". Voronoff este acum un simplu hamal în gara locală şi încă dintre acei „neoficiali". Dar mândria încă îl stăpâneşte. El refuză să primească vreun ajutor dela vărul său celebrul dr. Voronoff şi nu acceptă sprijinul unui chestor de poliţie din Basarabia care l'a cunoscut acum vre'o 20 de ani pe Voronoff în strălucirea lui.

Şi Voronoff îşi continuă viaţa lui de hamal, alături de nedespărţitul Vasile.

GRIGORE SPIRU

Strandul Iaşilor se deschide Duminică

Bazinul de înot şi plajă la dispoziţia vizitatorilor...

Strandul Iaşilor desch de sezonul de plajă şi înot, Duminică 28 Iunie.

In aşteptarea vizitatorilor, conducerea Strandului reprezentată prin d-nii Şoarec, delegat al societăţii şi Mocanu administrator, au făcut intense pregătiri ca publicul să fie satisfăcut. Astfel, bazinul a fost radical curăţit şi 200 m. cubi nisip de prut împrospătează plaja. S'au complectat lucrările începute anul trecut. Deasemenea, plantaţiile din jurul strandului în plină desvoltare, dau un aspect pitoresc oazei, din spatele Palatului Administrativ. Aerul curat, apa şi soarele cele trei elemente regenatoare sunt din belşug.

Strandul Iaşilor, în situaţia în care se prezintă şi felul civilizat cum este condus, poate rivaliza cu marile Strânduri din occident.

Începând de Duminică, ieşenii care doresc a se întreme, să vie la Strandul Iaşilor.

SEMM

x **Expoziţia** şcoalei normale (din str. Carp 2) mai poate fi vizitată astăzi, între orele 3-7 după amiază.

Sânt lucruri folositoare şi artistice, care merită a fi văzute. Vom reveni cu o cronică amănunţită.

Maxim Gorki

(Continuare din p. I-a)

Cel al lui Maxim Gorki,—ca Dumas-Fils. Ştiind cele ce au rezultat din amândouă cazurile, sentimentalismul cretin al lui de Cocq s'a soluţionat în tragismul desnădăjduitor şi cosmic al „Karamazovilor", sau al „Idiotului", Problematica de salon al lui Dumas-Fils, s'a transformat în tematica larg socială şi adânc înţelegătoare a „mamei", a „spovedaniei", sau a „Arlamonovilor". Şi ceiace este mai curios: lui Gorki i-a stricat mai puţin ideologia, decât lui Dumas-Fiils.

Ca şi Tolstoi, Gorki era artist înnăscut. Tema „Sonatei Kreutzer" este naivă, banală. Arta lui Tolstoi a scos din ea, totuşi, o operă inegalabilă. Tema „Spovedaniei" este de o dulcegărie revoltătoare. Şi totuşi ce capo'doperă artistică!

La Gorki, însă, spre deosebire de ceilalţi scriitori sociali, viziunea politică nu-i întunecă simţul artistic. Cu toate ideile ei mari, „Mama" este în primul rând o reuşită operă literară. Mare tehnician al povestirei, cunoscător adânc, mai mult intuitiv decât intelectual al sufletului omenesc, posedând un simţ al măsurii foarte rar întâlnit la scriitori ruşi şi posibilităţi de expresie neobişnuit de bogate, Gorki a creat caractere care şi-au început viaţa odată cu el, dar care vor circula încă multă vreme cu viaţa lor proprie, independentă de paginile cărţilor.

—„Pentru ce scrii? Vrei să-i faci pe oameni mai buni şi mai înţelegători"—, îl întreabă unul din mărunţii săi eroi. Răspunsul lui Gorki e afirmativ şi întrebarea l'a obsedat toată viaţa. Ca la toţi marii creatori, viziunea morală sau politică n'a întunecat posibilităţile de realizare a operei de artă. Acuma, când o bună parte din literatură se pare că neglijează acest principiu, această precizare la căpătâiul dispărutului, se impune, ca un omagiu necesar.

DINU RĂUTU

Serbarea de fine de an dela Orfelinatul Popricani

Duminică 21 Iunie a. c. în faţa unui numeros public, s'a desfăşurat programul serbării şcoalei primare şi grădinei de copii de la Orf. Popricani.

Serbarea se deschide cu „Tr. Regele" după care în cuvântul D-l Dimitriu dir. şcoalei, arătând rostul acestei serbări şi urând musafirilor, precum şi sătenilor: „Bun venit".

Urmează programul frumos întocmit.

S'a remarcat în deosebi în jocul rolurilor din piesă: orfanul Bacnea I.—talentat pentru acest lucru—şi oriana Simion Natalia:

Către sfârşitul serbării, în cuvântul D-ra Haluş directoara orfelinatului, care evidenţiază rolul important al şcoalei şi în calitate de mamă a copiilor, mulţumeşte D-nei şi D-lui Dimitriu pentru osteneala depusă întru educarea acestor copilaşi, precum şi D-nei Zauche de la Gr. de copii.

Urmând împărţirea premiilor d-l Inginer Unterberg de la Iaşi—alături de dir. şcoalei, încununează fruntea micilor odrasle, cari au fost premiaţi. D-sa ia apoi cuvântul, arătând rolul mare al acestei instituţii pentru creşterea şi educarea copiilor abandonaţi. Scuză lipsa d-lor epitropi şi a d-lui Inginer Kysser—un binevoitor al acestor copii, cari a ţinut mult să ia parte la o aşa manifestaţie. Dosa donează suma de 500 lei pentru cooperativa şcolară.

La sfârşit ia cuvântul D-na Dimitriu care elogiază felul în care D-nii Epitropi au înţeles să acorde toată bunavoinţa pentru aceşti orfani.

Mulţumeşte tuturor cari au luat parte la serbare; deasemeni mulţumeşte Directoarei şi Directorului Orfelinatului şi tuturor acelora cari au căutat să-l ajute în misiunea ce o are de îndeplinit ca educator al copiilor.

Sătenii au vizitat expoziţia de lucru manual al fetelor şi băieţilor, special amenajată într'o sală de clasă sub conducerea D-nei Dimitriu.

Odată cu asfinţitul soarelui, ca rolul de a bine, pălcuri de săteni s'au retras spre căminurile lor, mulţumiţi sufleteşte că au putut petrece câteva ceasuri reconfortaţi sufleteşte şi fiziceşte, pentru ca a doua zi, să muncească cu dragoste ogorul, de pe care vor culege din belşug, rodul binecuvântat de D-zeu.

Asistent

Absolventele şcoalei „Reuniunea Femeilor Române"

Duminică dimineaţă a avut loc la şcoala Reuniunea Femeilor Române, serbarea de fine de an.

După împărţirea premiilor, d-na prof. Gavrilescu, citeşte lista absolventelor şcoalei:

Bădărău Al., Bocăneţ Maria, Bunea Eug., Bulău Georgetta, Butnaru Maria, Cenuşă Elena, Ciomârtan Val., Dragomir Eug., Gheorghiu Ecat., Gheorghiu-Cotides-Maria, Gorie Eugenia, Grigoriu Veronica, Harbuz Maria, Harette Lucia, Loghin Viorica, Lazăr Ana, Lazarovici Georgetta, Mălăi Ludmila, Maximiuc M., Mocanu M., Ocneanu C., Olcescu Alexandrina, Pepelea Eug., Pohrib E., Proca E., Pometi M., Iamborky Galia, Teslaru Elena, Vanghelescu M., Vascon E. şi Vendel Olga. Serbarea a luat sfârşit la ora 12, după care asistenţa a vizitat expoziţia de lucru de mână a elevelor, care e deschisă toată săptămâna şi poate fi văzută în fiece zi de publicul amator.

x SERBAREA CÂMPENEASCĂ.—Regionala „Cuza Vodă" Iaşi a Uniunei Generale a absolvenţilor Şcoalelor de Arte şi Meserii de toate gradele, organizează pentru ziua de Duminecă 28 Iunie 1936 ora 2 p. m. o serbare câmpenească în grădina Salcia.

Comitetul Regionalei nu cruţă nici un sacrificiu pentru a oferi ieşenilor o seară plă-

LIMONADA FAVORIT
n'are nevoe de reclamă
Numai cu plomba originală.
De găsit pretutindeni.

INTRAREA IN EXPOZIŢIE ABSOLUT GRATUITA
Ieşenii dornici să petreacă o minunată zi la aer curat trebue să viziteze
MARELE RESTAURANT
dela Expoziţia Lunei Iaşilor din Parcul Carol al II-lea
DANS Cântă Ghiţă Bălănescu DANS
Serviciu ireproşabil Preţuri reduse
Conducerea N. Stoicescu

Din judeţ

Un ieşan se împuşcă din imprudenţă

Cazul dela Ş pote

O nenorocire s'a întâmplat în comuna Şipote, din judeţul nostru, în următoarele împrejurări:

Săteanul Ion Carailei pe cînd ştergea o armă a apăsat din greşală pe trăgaci. Arma a luat foc descărcându-se în piciorul stâng, al imprudentului sătean.

Cu toate îngrijirile, rana s'a infectat şi Carailei a încetat din viaţă.

Cazul se cercetează.

Un consilier comunal bătut

Locuitorul Gheorghe Leahu, consilier comunal al comunei Cornești Iaşi, s'a întâlnit la cârciumă cu consăteanul său Vasile Pintilie. După ce au consumat o cantitate de vin împreună, au început să discute... politică.

A urmat o încăierare, în urma căruia, Pintilie a fost internat în spital.

Agresorul a fost arestat, iar.. actele înaintate parchetului.

Altă agresiune

...s'a produs în comuna Coarnele Caprii.

Sătenii Vasile Tănasă şi C. Zamfir au bătut în mod bărbar pe consăteanul lor Sava Iacob, pe care aveau o veche ură. Victima a fost transportată la spital iar agresorii arestaţi.

Copii hoţi

Copiii Mihai şi Gheorghe Coroliuc de 11 şi 13 ani, din comuna Tomeşti, au furat în absenţa tatălui lor, suma de 10.000 lei, după care au dispărut.

S'au expediat circulări pentru prinderea lor.

O femeie îşi bate soţul

Săteanu Gheorghe Covaciu din Corneşti venind beat acasă, şi-a mustrat soţia şi pe fiul său Constantin. Aceştia supăraţi, au tăbărât, asupra lui şi l-au maltratat, după care l-au dus la postul de jandarmi, susţinând că e nebun.

Şeful postului cercetând, a dispus eliberarea săteanului, care după bătae se deşeptase din beţie.

Atât femeea cât şi fiul sânt puşi sub anchetă. *Al. Victor*

Dela eforia I.O.V.

Eforia Naţională de Ocrotire I. O. V. Iaşi, cu sediul în Iaşi str. Codrescu No. 7, va ţine licitaţie publică în ziua de 24 Iulie, ora 10 a. m., la sediul Eforiei, pentru aprovizionarea Căminului de Orfani „Grigore Trancu-Iaş", Căminul studenţilor orfani de război şi a Căminului Invalizilor de război din Iaşi, cu pâine, carne, grăsime coloniale şi articole de băcănie, brânzeturi, lăptării, legume, zarzavaturi, fructe, materii de întreţinere, cărţi şi rechizite şcolare şi de birou, pe timp de un an.

Caetul de sarcini şi orice alte informaţiuni se pot vedea la sediul Eforiei, în orele de birou.

Frumuseţele Iaşului la Strand

O seară cu muzică dans şi veselie !

Concursul de vedete va avea loc Duminică 28 Iunie, ora 9 seara în cadrul unei serbări venețiene la Strandul Iaşilor.

Se pregătesc surprize neaşteptate participanţilor la această serbare. Reflectoare puternice vor lumina strandul ca'n poveşti. Muzică! dans! şi veselie!

Bine'nţeles că punctul de atracţie îl vor constitui vedetele ieşene, care vor defila sub ochiul atent al juriului, format din d-nii Constantinescu, directorul Teatrului „Alhambra" din Bucureşti, I. Sava, directorul de scenă al Teatrului Naţional din Iaşi, Ionel Fărâling, ajutor de primar şi Nic. Constantin, directorul Revistei „Realitatea Ilustrată".

Se vor alege câteva vedete (tineri şi domnişoare) care vor obţine angajamente strălucite la Teatrul „Alhambra".

Deci, nu uitaţi: Duminică seară, cu toţii la „Strandul Iaşilor"!...

Se suprimă lucrul de noapte

la brutăriile din Iaşi

Se cunoaşte conflictul izbucnit cu câte-va luni în urmă, între lucrătorii brutari şi patronii lor. Judecătoria de muncă din Iaşi, care a examinat conflictul, a dat câştig de cauză muncitorilor.

Brutarii au făcut recurs.

Înalta Curte de Casaţie judecând eri procesul, a respins recursul. În felul acesta lucrătorii au câştigat o serie de drepturi.

Imediat ce lucrătorii au aflat de hotărârea Curţii de Casaţie, ei s'au întrunit la Casa Poporului. D. Ion Pepşac preşedintele sindicatului muncitorilor brutari, a făcut un istoric al conflictului dintre lucrători şi patroni, arătând că prin decizia Casaţiei muncitorii au câştigat: 8 ore de muncă pe zi; desfiinţarea lucrului de noapte; plata săptămânală a salariilor; higiena în brutării şi alte îmbunătăţiri.

Şi contractul colectiv de muncă va putea fi realizat, numai cu condiţia ca lucrătorii să fie solidari.

Mai vorbesc d-nii Rotundu, Işoveanu, ş. a.

Muncitorii au plecat apoi la locuinţa d-lui senator A. Herovanu, făcându-i o manifestaţie de simpatie.

Deplasările Mitropolitului Moldovei

De câteva zile I. P. S. Mitropolit Nicodim se află la Suceava, unde a participat la serbările religioase din istorica cetate a lui Ştefan-Vodă.

Mâine, chiriarhul Moldovei soseşte în localitate.

Săptămâna viitoare I. P. S. Nicodim va pleca la Bucureşti, unde va sta un timp mai îndelungat, ţinând locul I. P. S. Patriarh Miron, până la reîntoarcerea din Anglia.

În tot timpul cât va lipsi I. P. S. Mitropolit din localitate, treburile eparhiei vor fi conduse de P. S. Vicar Valeriu Moglan şi de preoţii consilieri referenţi.

Mulţumire

Păstrez în sufletul meu, vii şi neuitate, sentimentele de simpatie şi admiraţie ce mi-au fost hărăzite cu ocazia sărbătorirei acordată de către dl. director al Teatrului Naţional Em. Serghie şi a întregului Consiliu.

Încă sub impresiunea acestor emoţionante manifestaţiuni, nu mă pot opri să nu aduc din nou şi pe această cale, mulţumirele mele cele mai vii şi recunoscătoare, Domnilor: Em. Serghie, I. Popovici, ajutor de primar, Mihai Codreanu, Adrian Pascu, Gică Popovici care au binevoit să-şi spună cuvântul nobil şi sincer, răsplătind astfel serviciile unei vieţi întregi, pe tărâmul artei, închinate scenei ieşene.

Mulţumesc, de asemeni din suflet, d-nei El. C. Meissner prezidenta „Asociaţiei Femeniste", pentru atenţiunea delicată cu care m'a onorat, exprimându-şi şi cu această ocaziune frumoasele sentimente de care a fost totdeauna animată distinsa conducătoare a Asociaţiei Femeniste.

Aduc de asemeni cele mai calde mulţumiri distinşilor d-ne cari au bine voit a lua parte la această manifestare de simpatie.

AGLAE PRUTEANU

1936 Iunie 25.

Un caz ciudat de profanare de cadavru

Vaslui 26.-După cum se ştie, acum câtva timp, tânărul Gh. Evloghie Alhimov, fiul fostului primar din târgul Codăeşti, s'a sinucis din cauza mizeriei ce o îndura dela tatăl său.

Nici după sinucidere, părintele nu şi-a iertat fiul. Ci a desbrăcat cadavrul de veşminte şi l-a acoperit cu buruiene, iar crucrii împrăştiaţi pe locul actului funest i-a dat de mâncare câinilor.

Înmormântarea s'a făcut după miezul nopţii, în dosul cimitirului.

Tatăl sinucigaşului a fost trimis în judecată pentru profanare de cadavru.

Tribunalul l-a judecat ieri, şi l-a achitat.

CEL MAI MARE ASORTIMENT DE
Pantofi de vară
din piele, pânză şi cauciuc, cu preţuri pe jumătate găsiţi numai la
„TEGRA"
STR. CUZA VODĂ 69

O zi gratuită LA Cristal
O inovaţie uluitoare în materie de uşurare şi eftenire a vieţii.
Articole de menaj pentru orice gospodărie oferite GRATUIT

Informaţii

x **Institutul surorilor de ocrotire.** — Sâmbătă 27 crt., ora 17.30 se vor distribui Certificatele de absolvire Surorilor de Ocrotire şi Caritate în localul Institutului din str. I. G. Duca No. 28.

Publicul este invitat la această solemnitate.

x *Comemorarea lui Schalom Alechem.*—Duminică 28 Iunie ora 9 seara, din iniţiativa „Bibliotecei populare", va avea loc comemorarea a 20 ani dela moartea marelui scriitor humorist evreu, Schalom Alechem.

Publicistul B. Tucinschi — Chişinău, va conferenţia în sala „Cultura" despre viaţa şi opera lui Schalom Alechem. Va urma apoi un program artistic regisat de d. Daly Westler.

x La şcoala normală de fete „Mihail Sturdza", serbarea de sfârşit de an şi împărţirea premiilor are loc Simbătă 27 Iunie, ora 9 a. m.

x În urma concursului dat ministerul Sănătăţei a confirmat pe dl. dr. Gri Gri Iamandi medic primar igienist al spitalelor „Sf. Spiridon".

x Medicii, care au luat parte la concursurile ţinute la eforia „Sf. Spiridon" în anii 1935—1936, vor trebui să-şi ridice actele în termen de trei luni, după care epitropia nu mai răspunde de ele.

x NEÎNŢELEGERI CONJUGALE.—D-na Nadia Mardaru din Ungheni, a reclamat parchetului că soţul ei Ion Mardaru ar fi alungat-o din casă, neîngăduindu-i să-şi ieie măcar lucrurile ce-i aparţin. Reclamanta cere justiţiei să oblige pe soţul ei s'o reprimească în casă, întrucât se află în lipsuri materiale.

O reclamaţie identică a fost introdusă de Domnica V. Caproş tot din Ungheni.

Parchetul cercetează.

x **Membrii Uniunei Ofiţerilor de rezervă** secţia Iaşi, se întrunesc Duminică 28 Iunie ora 10 jum. dimineaţa, în adunare generală la Copou via d-lui Dan Bădărău. La ordinea de zi, Darea de seamă, descărcarea gestiunei, alegeri de noi membri în comitet.

Fiind ultima convocare ea va avea loc cu orice număr de membri.

Domnii membri sânt rugaţi a lua un pachet cu hrană rece.

x Parchetul a autorizat înmormântarea nefericitului elev Const. Filipescu, eroul dramei din str. Toma-Cozma.

x In legătură cu nenorocirea din gara Vasile Lupu a cărei victimă a fost femeia Eufrosina Visotchi din Ungheni, parchetul a stabilit că e vorba de o sinucidere. In consecinţă a clasat dosarul.

x Dna Ana Gaşpar din str. Sărărie 136, a reclamat parchetului pe d. Ion Macovei din str. Adunaţi.

Reclamanta a încredinţat acestuia un patefon spre reparare şi numitul s'a mutat din localitate, însuşindu-şi obiectul încredinţat.

Se cercetează.

x Funcţionarul municipal Mihai Galiţa s'a plâns justiţiei că a fost victima unui accident.

Funcţionarul a fost lovit de de un automobil şi a cerut să fie examinat de medicul legist.

x Magazinul *„Cuibul Păsărilor"* a desfiinţat toate sumbrelele sale. Doritorii de a cumpăra toate articolele cu preţuri extrem de eftine, se vor adresa la un cunoscut magazin *„Cuibul Păsărilor"* Str. I. C. Brătianu. 3

x Malaria nu trebue neglijată! Dacă bănuiţi că aţi căpătat-o, faceţi o cură de precauţie cu TABLETELE ANTIMALARICE WERNER. Veţi evita consecinţele. Depozit Farmacia Werner Iaşi. 6

x ***Doctorul M. Olvia*** *fost asistent al clinicelor ortopedice din Viena, specialist în ortopedie şi chirurgie ortopedică, tratează şi operează maladiile oaselor şi ale încheieturilor, tracturi şi luxaţii, tuberculoza coloanei vertebrale, artritele cronice, diformaţiile înăscute şi dobândite ale membrelor şi coloanei vertebrale, paraliziile musculare,— paraliziile infantile—luxaţia congenitală a şoldului.*

Tratamentul picioarului plat dureros cu Einlagen după model gipsat.

Proteze, bandaje şi aparate ortopedice.

Consultaţii dela 3—6 str. Elena Doamna 27 Iaşi.

x DR. BRENER specialist mamoş, boli de femei. Cons. 2—6 d. a. Str. Banu.

Colonie de vară pentru studenţi

Soc. Stud. O.F.I.R. de pe lângă Universitatea Iaşi organizând o colonie de vară în luna Iulie în localitatea Vişăul de Sus jud. Maramureş, — D-şoarele şi D-nii Studenţi membrii societăţii, cari doresc să participe în această colonie sunt invitaţi să treacă pe la sediul Soc. Str. Codrescu No. 7 pentru a da cererile de înscriere, cari se primesc până Duminecă 28 Iunie.

D-şoarele şi D-nii **Studenţi** *nemembrii* ai Soc. pot lua parte la această colonie plătind taxa de participare 1500 lei în care intră locuinţa şi masa.

Informaţiunile se pot lua în fiecare zi la biroul societăţii între orele 2—3 p. m. str. Codrescu No. 7.

Sinuciderea unui comerciant

C. Albă 26.— O impresionantă sinucidere s'a întâmplat în com. Taşlăci, jud. nostru.

Marele comerciant Serghie Dimitriev, absolvent al unei facultăţi şi posesor al unei averi remarcabile, şi-a pus capăt zilelor trăgându-şi un foc de armă în inimă.

Moartea i-a fost fulgerătoare.

Până'n prezent n'au putut fi stabilite cauzele gestului disperat. Cor.

CAUT la un loc lesne accesibil, în jurul centrului, *o casă* spre a o închiria pe timp mai îndelungat eventual a o cumpăra—preferabilă cu faţada spre răsărit—etaj, grădină, pe lângă baie şi bucătărie cel puţin cinci camere. Oferta cu preţul a se înainta până la 26 Iunie 1936 la redacţia ziarului sub „X".

DE ÎNCHIRIAT o prăvălie în str. Anast. Panu No. 67 fost 73 în faţa Palatului Administrativ liberă imediat.

Informaţiuni la d. av. I. Serafimi girante.

Lacrimile nu pot înlocui tenul fanat!
Şi totuşi milioane de femei îşi strică tenul, fără să cugete la ziua de mâine, când vor plânge lacrimi mustrătoare.
Pudra Cascade-Duvary vă garantează, odată cu calitatea, menţinerea unui ten nealterat, mat, neted şi catifelat. Pudra Duvary, în 8 nuanţe moderne, e impregnată cu parfumul Cascade-Duvary.

Mâine Sâmbătă dimin. dela 9—2
LA ROXY
numai cu 8 lei
Charles Boyer în
Tumultes
(Trupuri chinuite)
şi reluarea marelui succes sovietic
Toată lumea râde cântă şi iubeşte
vorbit şi cântat ruseşte.
Miky şi Jurnal complecare.

DOCTORUL
OVIDIU CORDESCU
consultă şi operează de:
Nas, gât şi urechi
dela orele 4—7 p. m.
Str. I. G. Duca (Muzelor) 32

E un adevăr banal: la dureri ia NOVAL

Duminică 12 Iulie crt.
VA AVEA LOC
SERATA DANSANTA
organizată de Sindicatul Lucrătorilor Tipografi din Iaşi
la Şcoala „Steaua"

Dr. M. Segal
Specializat la Berlin
în
Boli şi Operaţiuni de Nas, Gât şi Urechi
ELECTROTERAPIE
Consult 8-10 a. m. şi 3-7 p. m.
Iaşi, Ştefan cel Mare 68
(casele Daniel)
Telefon 560

Raze, Unde-Scurte
Diathermie
DOCTOR
Gr. A. Dimitriu
Asistent universitar
Specialist în Boli de PIELE SIFILIS, VENERICE
Str. Lăpuşneanu No. 23
Etajul II
Cons. 2—4 şi 6—8 p. m.

UN FILM SUPERB
Soţie şi Amantă
DE LUNI la SIDOLI

La farmacii cutii originale 3 buc. 10 lei

ULTIMA ORĂ

Dl. Mihalache s'a înapoiat în ţară

şi se declară mulţumit de vizita d-sale în Cehoslovacia

Bucureşti 26.—D. Ion Mihalache s'a înapoiat eri în ţară, venind din Cehoslovacia. La Arad fiind întrebat de ziarişti a declarat:

— „Am luat contact cu mai toate personalităţile din conducerea Cehoslovaciei, în frunte cu d-nii Beneş, Hodza şi miniştrii agrarieni.

„Sunt mai mult decât mulţumit de toate întrevederile avute.

„Voiam să mă duc la Bucureşti, dar sunt nevoit să merg la Câmpulung unde Duminică are loc o întrunire a tuturor foştilor absolvenţi ai şcolii normale din serie cu mine.

„Asupra celor petrecute în ţară în ultimul timp a încheiat d. Mihalache, n'am fost informat, dar din cele auzite dela graniţă şi până aici, — m'am îngrozit".

D-l Maniu în Bucureşti

Bucureşti 26.—D. Iuliu Maniu a sosit aseară în Capitală, unde va rămâne până Sâmbătă când pleacă la Vinţ, spre a lua cuvântul la o mare întrunire naţional-ţărănistă.

Vine şi d. Vaida

Cluj 26.—D. Vaida-Voevod a plecat aseară spre Bucureşti. In gară i s'a făcut o manifestaţie de simpatie.

Problema restaurării Habsburgice

provoacă agitaţii şi încurcături europene

Paris 26.— Ziarul „Ere Nouvelle" ocupându-se de ştirea că se pregăteşte reîntronarea Habsburgilor, anunţă că în ultimul timp mai mulţi membri ai familiei Habsburg s'au stabilit în Austria.

Pretendentul la tronul Austriei urmează să vie la Viena cu mama şi surorile sale.

Germania se va folosi de restaurarea Habsburgilor pentru a înăspri relaţiile dintre Austria şi Mica Antantă.

De curând ziarele germane au publicat de altfel ştiri senzaţionale privitoare la pregătirile militare ale Italiei pentru a sprijini tentativa de restaurare a Habsburgilor,

Doamnă, încă nu e prea târziu!

Faţă de strălucitul succes pe care l'a obţinut pudra-parfum Caola în primele săptămâni ale lansării, şi faţă de insistentele cereri de prelungire a termenului în care *cumpărătorii a două cutii de pudră obţin a treia cutie gratis*, s'a hotărât să se acorde un ultim termen de cinci zile — şi anume *irevocabil până la 30 Iunie a. c.*, acelora care din diferite motive n'au putut beneficia de avantajul mai sus pomenit.

De o calitate superioară, pudra-parfum Caola aduce o inovaţie în arta cosmetică. Ea e pudră şi parfum împreună; căci e impregnată, după un procedeu special, cu cel mai cuceritor şi mai persistent parfum, astfel încât înlocuieşte de minune parfumul, economisindu-vă bani. Şi cu toate astea, preţul a trei cutii, orânduite într'o frumoasă casetă-bar, e numai de lei 60. Dar avantajul cel mai de seamă al acestei pudre constă în faptul că ea oferă fiecărei femei posibilitatea să-şi prepare ea însăşi culoarea de pudră, care o prinde mai bine. Căci cele trei cutii de pudră conţinând trei tonuri diferite vă dă posibilitatea, prin mixtura lor, să obţineţi nuanţa care vă avantajează mai mult şi care să armonizeze cu anotimpul, locul şi toaleta d-voastră.

Pentru a evita eventuale neplăceri, atragem atenţiunea cumpărătorilor lor că am aprovizionat din belşug principalele parfumerii, drogherii şi farmacii din ţară, astfel că cererile tuturor, vor fi satisfăcute — dar, repetăm irevocabil numai până la 30 Iunie a. c.

ULTIMELE PREPARATIVE PENTRU CONGRESUL LIBERAL

Conflictul din partid e definitiv aplanat

Bucureşti 26. — Comisiunea pentru pregătirea congresului liberal şi-a încheiat eri lucrările, care au fost consemnate într'un proces-verbal. S'au fixat şi redactat modificările statutelor pentru crearea demnităţii de secretar general politic al partidului, ce va fi ocupată de d. Gh. Tătărescu.

Comisiunea a fixat şi atribuţiile nouei demnităţi.

D. N. N. Săveanu l'a vizitat aseară acasă pe d. Dinu Brătianu, căruia i-a supus procesul verbal încheiat.

Astăzi va avea loc o întrevedere între d-nii Dinu Brătianu şi Tătărescu, pentru fixarea oficială a congresului liberal.

Odată cu întrevederea de astăzi, conflictul între şeful partidului şi primul ministru poate fi considerat definitiv tranşat.

Ştiri poliţieneşti

Spargere la un magazin din Tataraşi

Indivizi necunoscuţi au pătruns astă-noapte prin spargerea unui perete, în băcănia „La Lupu" din str. Tataraşi 41. Gardianul din post a pătruns şi dânsul în prăvălie, somând pe răufăcători să se predea.

Aceştia însă au spart un geam şi au sărit în stradă. Sergentul i-a urmărit cu focuri de revolver, până în str. Elena Doamna.

Aici, unul din hoţi—anume C. Cazacu din com. Holboca, — a putut fi prins şi condus la poliţie.

El a refuzat să divulge numele complicilor.

AGRESIUNE. — D. Gh. Urdea din strada Anastasie nou 35, a reclamat poliţiei că mergând astă-noapte prin cartierul Halei, a fost acostat de un necunoscut care l-a lovit în cap cu un baston.

Se cercetează.

REP.

Autorităţile continuă consfătuirile în chestiunea ordinei publice

Bucureşti 26.—Ieri au avut loc noui consfătuiri, la care s'au discutat măsurile pentru menţinerea ordinei.

După incidentele de ieri s'au produs 12 noui arestări. Toţi cei arestaţi au fost depuşi la Jilava.

Autorităţile au fost informate că organizaţiile extremiste au cerut întăriri din provincie. Se aşteaptă pentru Duminică să vie în Capitală ajutoare din Iaşi, Cernăuţi şi Chişinău.

Aseară a avut loc la locuinţa primului ministru o consfătuire între d-nii Tătărescu, Inculeţ şi Valer Pop, iar la prefectura de poliţie o consfătuire sub preşedinţia d-lui Sergiu Dimitriu.

*

Intre timp la „Casa Albastră" s'au produs noui incidente.

Un muncitor Ion Iliescu a fost maltratat şi a trebuit să fie dus la spital.

Un manifest al d-lui Dem. Dobrescu

D. Dem. Dobrescu a lansat aseară un manifest către cetăţenii capitalei prin care îi roagă să iasă în număr cât mai mare în oraş, spre a da ajutor autorităţilor constituite să combată ori ce act de violenţă venit dela oricine şi împotriva oricui.

D. dr. Lupu acuzat de comunizm

Ziarul „Universul" apărut astăzi dimineaţă în capitală, publică un violent editorial împotriva d-lui dr. Lupu pe care îl acuză de... comunism.

Necazul proprietarilor de cinematografe

Proprietarii de cinematografe au făcut eri un demers pe lângă guvern, arătând că din cauza ultimelor tulburări publicul nu mai frecventează cinematografele.

Din această cauză proprietarii sălilor de spectacol cer guvernului măsuri pentru asigurarea ordinei.

S'au interzis întrunirile în Bucureşti

Bucureşti 26 — Ministerul de interne a hotărât să interzică orice congres sau întrunire publică până în ziua de 12 Iulie.

Intre întrunirile interzise se află şi cea convocată de georgişti pentru Duminica aceasta.

Astă noapte georgiştii au placardat în capitală manifeste prin care anunţă că, cu toată măsura ministerului de interne vor ţine întrunirea anunţată.

Frumoasa expoziţie a Şcoalei de conducătoare de grădini de copii

O frumoasă expoziţie şcolară de lucru manual: desemne, modelaje, jucării, cusături şi împletituri diferite, a organizat Şcoala Normală de Conducătoare din strada Carp No. 2.

Vizitatorul a putut vedea lucru manual ce a fost temeinic studiat şi realizat ca exponent de gând şi suflet. Desemne în culori de aquarelă s'au în creion. Imagini din tăietură şi suprapuneri de hârtie colorată.

Modelage în plastelină, — basso-relief şi alto-relief.

Toate frumos executate ca mişcare, contururi, armonie de culoare, cu deosebită atenţie dată lucrului curat şi îngrijit ca aspect, aşa cum trebue să fie lucru de şcoliriţă bine îndrumat. Astfel redate, se remarcă scene de fantezie şi basme pentru cei mici, cărora le este închinată munca în această şcoală: Alaiul jalnic al cucoşelului mort şi plâns de toate vietăţile pădurii, iezii pedepsiţi pentru neascultarea lor şi lupul ce-şi ia plata pentru lăcomia sa, Ionel şi Mărioara singuri prin pădure, ca nişte mieşunele mai răsărite între galbene mieşunele. Tot astfel sunt acele privelişti de prin ţară, hărţi şi felurite tablouri ce oglindesc un larg orizont de cunoştinţe şi mult spirit de observaţie.

Arta naţională îşi are şi ea partea sa, cu modele alese.

Din postav sau din carton sunt executate jucării frumoase-păpuşi, animale, păsări.

Hăinuţele de copii sunt practice, simple, cochete.

Ţesături şi covoare interpretate cu deosebită înţelegere sau copiate cu tot respectul cuvenit modelului original.

Sunt şi împletituri de lână şi de rafie şi lucrări de legătorie.

Toate lucrurile poartă pecetia unor gusturi şi unor simţuri deosebite. Este rodul trudei tuturora care, mari şi mici, reprezintă şcoala aceasta şi vrednic este de văzut ceia ce s'a realizat în acest harnic şi volos câmp de muncă.

Directoarea şcoalei fiind distinsa domnişoară Negri, iar directoarea şcoalei de aplicaţie distinsa d-nă S. Cosma, profesoare de lucru şi artă fiind d-nele Olga Munteanu, Gavrilescu, A. Groholschi, d-rele Ana Mitru şi V. Brudea care au colaborat cu toate profesoarele de studii.

Obiecte frumoase şi de folos pentru cei mari ca şi pentru copii se pot obţine cu un preţ minim — căci sunt de vânzare în beneficiul şcoalei.

Expoziţia mai este deschisă astăzi.

REP.

Fiecare tabletă de Aspirin poartă crucea Bayer! Deci, nu există Aspirin fără crucea Bayer!

Str. Brătianu vis-a-vis de str. Mărzescu **82**

Cumpăr bijuterii

Aur dinţi 140 lei gramul

Contrabandă de mătase

Arestarea unui negustor

Bucureşti 26 — La Arad s'a descoperit o mare contrabandă de mătase.

Pe câmp au fost găsite aruncate mai multe baloturi cu mătase.

Comerciantul Goldstein a fost arestat.

Cercetările continuă.

Scrisori de ameninţare

Proprietarul N. Vardeanu din Cişmeaua Păcurari 8, a reclamat Parchetului că a primit scrisori anonime prin care este ameninţat cu moartea, pentru că ...îşi închiriază casele.

Cercetările făcute de poliţie au stabilit că scrisorile de ameninţare sunt scrise de o rudă a unui chiriaş şi anume Const. Popa din str. G-ral Cernat 47. Ori s'a stabilit că acesta este irresponzabil, căci a mai fost la Socola.

Afacerea a fost deferită instrucţiei.

Tragedia unei familii

Madrid 26.—Avocatul Carol Basare, originar din Germania, s'a sinucis ieri la Valencia împreună cu soţia şi copiii săi.

El părăsise Germania din cauză că soţia sa era evreică.

Valorificarea grâului

Bucureşti 26. — Delegaţia economică a guvernului a fixat aseară preţul vagonului de grâu la 32.000 lei.

Deasemeni s'au acordat 174 milioane pentru finanţarea recoltei.

x Sinuciderea din cartierul Nicolina. — Cercetările poliţiei privitoare la sinuciderea soldatului Gh. Gall din str. Libertăţii 12, conchid că actul funest se datoreşte unor cauze sentimentale.

x Consiliul de Războiu a condamnat în şedinţa de astăzi dimineaţă pe Theodor Ungureanu funcţionar la fabrica „Sanitas" din Iaşi, la o lună închisoare, pentru ultraj cu lovire.

Ravagiile ploilor

Râmnicul Sărat 26.—Ploile torenţiale au provocat inundaţii în toată regiunea.

Ieri grindina a nimicit o mare parte din recoltă.

Pagubele pricinuite sunt însemnate.

Negusul spre Geneva

Paris 26 — Negusul a trecut ieri prin Paris, în drum spre Geneva.

D. ministru Sassu bolnav

Bucureşti 26 — D-l V. Sasu, ministrul agriculturii, se află de câteva zile bolnav.

Medicii l-au oprit să părăsească locuinţa.

x D. Mişu Ştefănescu Delavrancea, fratele scriitorului Barbu Delavrancea—proprietarul moşiei Iveşti-Iaşi, a reclamat Parchetului că un necunoscut i-a dat foc pădurei.

S'a stabilit că focul a fost pus de fiul unui fost pădurar eliminat din serviciu pentru neregului—şi anume d-l Al. Al. Lupaşcu.

Tribunalul confirmând mandatul de arestare al incendiatorului. El a făcut apel la Camera de acuzare.

x *Dr. S. Goldstein* strada Academiei No. 1 (vis-a-vis de Hotel Traian) Boli de femei, Venerice, Sifilis, Diatermie. *Tratamente cu unde ultrascurte* pentru Metrite, Salpingo-ovarite, Blenoragie cronică, Prostatită, Impotenţă, Flebită, Reumatism, Artrite cronice. Cons. 10—12, 3—7.

PIERDUT

câne lup, răspunde la numele „Rex". Semne: un smoc de păr de pe spate tăiat. O bună recompensă va primi aducătorul în str. Asache 10.

x Pentru „Monitorul Oficial" se primesc orice publicaţii la d-ţia ziarului „Opinia".

ORA 12

C. STERE PE MOARTE

Bucureşti 26—Cunoscutul om politic şi scriitor d. C. Stere se află suferind de câtva timp, la vila sa din Bucov.

Eri starea bolnavului s'a înrăutăţit foarte mult, iar azi dimineaţă pacientul a intrat în comă.

Medicii şi familia veghiază la căpătâi, deoarece se aşteaptă dintr'o clipă în alta desnodământul fatal.

Incidentele din Bucureşti

Bucureşti 26.—Azi dimineaţă s'au înregistrat noi incidente în cartierele Bellu şi Izvor.

O maşină a ziarului „Dimineaţa" a fost răsturnată.

S'au operat câteva arestări.

*

In cursul nopţii, a încetat din viaţă lucrătorul tipograf Popescu, rănit în incidentele de Duminică.

Comerciant ieşan jefuit în tren

Bucureşti 26 — In trenul Constanţa-Bucureşti, între staţiile Feteşti şi Cernavodă, a fost jefuit de 65 mii lei comerciantul Gh. Vasilescu, din Iaşi.

Cazul se cercetează.

Acţiunea d-lui Vaida

Bucureşti 26. — *D.* Vaida-Voevod a avut în cursul dimineţii o consfătuire cu d. M. Manoilescu.

Astă seară d-sa va pleca la Iaşi, unde e probabil că se va întâlni cu d. prof. A. C. Cuza.

Duminică, d. Vaida va participa la demonstraţia de la Chişinău.

Conversaţiile d-lui Maniu

Bucureşti 26 —D. Iuliu Maniu a avut azi dimineaţă o consfătuire cu d. Dem. Dobrescu.

Examenul Voevodului Mihai

Bucureşti 26. — Clasa marelui Voevod Mihai va începe săptămâna viitoare examenul de sfârşit de an.

Comisiunea examinatoare e prezidată de d. dr. Angelescu, ministrul instrucţiunii.

Cu acest prilej, elevii vor juca o piesă, în care unul din roluri va fi interpretat de moştenitorul Tronului.

Tulburările sporesc în Palestina

Ierusalim 26 — In cursul zilei de eri s'a produs o luptă puternică între rebeli şi armată la Kabalar, în apropiere de Nablut.

S'au înregistrat patru morţi. O altă încleştare a avut loc în localitatea Atruba.

Au fost uciş un soldat englez şi doi arabi.

Bandele arabe continuă să distrugă recoltele şi soselele.

De-asemenea a fost spartă conducta care transportă apă la Ierusalim.

Imediat însă ea a fost reparată.

Grădina

Pomul Verde

Intrarea G-rală 12-20 lei

Astă-seară la ora 9 jum.

debutul trupei de operete din Cernăuţi în frunte cu marea artistă

Dina König

se va juca

Zipke Feier

Operetă în 3 acte

Biletele la cassa teatrului.

Timpuri noi

cu Charlie Chaplin

Programul viitor LA ROXY

DOCTOR

SOLO SCHREIFEL

Specialist în Boli de piele Venerice, syfilis

Diagnostic precoce al syfilisului prin examenul ultramicroscopic

Diathermie

Raze Ultra Violete

consultaţii şi tratamente

7—10 dim. şi 2—9 seara

Str. Anastasie Panu 70

(vis-a-vis de Palatul Administrativ

DOCTOR

Corneliu Stoian

Genito-urinare, sifilis, venerice

Consultaţii 6—8

strada I. C. Brătianu 58

Doamna

Dr. C. Parhon Stefănescu

Medic Primar al Spit. Socola

Boale nervoase şi ale glandelor cu secreţiuni interne

Consult. 2—4 p. m.

Strada I. C. Duca No. 16

(fostă Muzelor)

Linia sveltă

O modă raţională combină frumosul cu sănătatea. Grăsimea desavantajează, îmbătrâneşte şi îmbolnăveşte

CEAIUL

Dr ERNST RICHTER

compus din 11 plante naturale, nu conţine corpuri chimice, săruri sau alte ingrediente vătămătoare organismului, slăbeşte în mod absolut higienic, influenţează circulaţia sângelui şi întinereşte

Pachetul Lei 100
Extra concentrat Lei 120

DISTRIBUŢIA

SOCIETATE ANONIMĂ PENTRU DISTRIBUIREA PRODUSELOR PETROLEULUI

BUCUREŞTI, STRADA GENERAL BUDIŞTEANU No. 11 bis

TELEFON 3.38.10

FURNIZOR AL CURŢII REGALE

BENZINĂ pentru automobile
PETROL pentru iluminat şi ars
MOTORINĂ pentru motoare Diesel
PĂCURĂ tip C.F.R. pentru cazane cu aburi
COMBUSTIBIL SPECIAL pentru calorifere

PARAFINA opacă şi transparentă
BITUM pentru pavaje de asfalt şi izolări
BRICHETE din cocs de petrol
WHITE SPIRIT dizolvant în industria lacurilor
ULEIURI pentru uns în toate calităţile.

Produse denaturate cu taxe reduse pentru Agricultori şi Morari: TRACTOSIN (Petrol verde) MOTORINĂ BENZINĂ GREA ŞI ULEIURI

OSIN şi VEGA-OIL

ULEIURILE ROMÂNEŞTI DE CALITATE SUPERIOARA

LIVRARE PROMPTA • CALITATE SUPERIOARA • PREŢURI CONVENABILE

DEPOZITE ŞI STAŢIUNI DE DESFACERE IN TOATE LOCALITĂŢILE PRINCIPALE DIN ŢARĂ

Inzestrate cu minunate proprietăţi de înfrumuseţare,

graţie principiilor activi pe cari îi conţine

RADIUM şi TORIUM

CREMA şi PUDRA

THO-RADIA

preparate după celebrele formule ale Doctorului Alfred CURIE sunt singurele produse cosmetice cu bază pur ştiinţifică pe cari ni le trimite Parisul. Ele au revoluţionat arta de a îngriji tenul.

CREMA TUBUL MARE .. LEI 80 BORCANUL .. .. LEI 110 | PUDRA CUTIA MIJLOCIE LEI 60 CUTIA MARE.. .. LEI 110

DEPOZIT: SOC. GEN. PARFUMERIE, STRADA LUTERANĂ No. 6, BUCUREŞTI

Singurele produse cosmetice aprobate de Ministerul Sănătăţii Publice.

Medicina pentru toţi

Ce trebue să ştie vara, un bolnav cronic

de dr. *Alex. Socolovschi*

Nu incape nici o indoială că cei mai prielnic anotimp pentru intervenţiile chirurgicale în bolile de gât, nas şi urechi, este vara.

Negreşit, o intervenţie chirurgicală se poate face oricând, având în vedere progresele uimitoare şi technica desăvârşită ale oto-laringologiei moderne. In principiu, operaţia necesară poate să fie făcută în orice oră, în orice zi, în orice anotimp. Chirurgia modernă a ajuns aşa de departe, încât este egal când operăm amigdalitele vegetaţiile sau cornetele. Totuşi nu în zadar, marele public e convins, că tocmai vara este anotimpul cel mai prielnic pentru astfel de intervenţii. Nu în zadar mari specialişti, ca Denver, Brünings, Maure, Laurens preferă vara pentru operaţiile nu prea urgente...

Nu putem nega, că vara prezintă mai multe avantaje în comparaţie cu iarna şi toamna. Operaţiile făcute vara se pot face în condiţii mult mai bune din toate punctele de vedere şi au toate şansele să fie încoronate de un succes deplin.

Explicaţia e simplă: vara pericolul unei răceli e aproape exclus. Rana se vindecă şi se cicatrizează mai repede. Baccilii diferitelor boli contagioase, ca gripa, scarlatina etc. nu ameninţă rana şi suprafaţa operată rămâne aproape sterilă. Primejdia hemoragiei consecutive e redusă la zero. In genere, tot tratamentul port-operatoriu, durează mult mai puţin, fiindcă boala însăşi nu este aşa de pronunţată vara.

Am ajuns la chestia de tratament. Trebue să recunoştem, că şi tratamentul terapeutic al boalelor de nas, gât şi urechi e mult mai uşor şi mult mai puţin îndelungat vara, de cât în alte anotimpuri. Guturaiul cronic, răguşeli, scurgerea din urechi, laringite faringite vechi, sinuzite, amigdalite etc. — ce e drept, sunt mult mai puţin pronunţate vara, ceiace crează iluzia chiar a unei vindecări complecte. Dar bolnavi cronici ştiu bine, că aceasta e numai iluzie. O singură zi ploioasă, rece, umedă, nouroasă, de toamnă — ajunge, ca boala stinsă, să izbucnească iarăşi!

Vara este un răgaz preţios pentru asemeni bolnavi — şi de aceia, e mult mai preferabil de a face tratament vara, decât iarna sau toamna când boala e mai mult pronunţată, mai încăpăţânată, când recidivele sunt mai dese şi o singură zi umedă sau rece, nu numai că poate anihila tot tratamentul, dar poate provoca nişte complicaţii neaşteptate.

Aceasta se explică prin faptul, că vara factorii vătămători atmosferici şi climat c nu influenţează asupra tratamentului.

Despre aceasta, fiecare bolnav cronic trebue să gândească bine. Baratoux spune: „toate socotelile vechi trebue să fie puse la punct vara".

Chiar dacă bolnavul simte o ameliorare în starea sa, nu trebuie să o neglijeze. Boala cronică, stinsă vara, revine toamna aproape întotdeauna — şi încă cu mai multă tărie — odată cu zilele mohorâte de toamnă. Bolnavii ştiu bine, că vara scurgerea din ureche încetează, — dar toamna începe iarăşi. Nasul astupat respiră mai liber, — dar toamna astuparea e încă mai accentuată. Răguşeala trece aproape complect, — dar toamna e mai pronunţată decât înainte.

Este complect greşită părerea că vara boalele cronice trec dela sine. Ele numai ne dau un răgaz scurt. Si de acest răgaz trebuie să ne folosim, spre a preveni complicaţiile grave şi tratamentu îndelungat şi nesigur.

Dr. ALEX. SOCOLOVSCHI

30 de ani dela moartea lui Henrik Ibsen

Puţini, şi poate numai cei ce se ţin la curent cu mişcarea culturală a lumii, îşi amintesc că acum treizeci de ani, sufletul neîncăpător de mare, pentru aci şi pentru pământescul interes meschin, al norvegianului Henrik Ibsen, s'a ridicat spre culmile liniştei şi mulţumirei ce pe pământ în zadar a-căutat-o şi a propăvăduit-o.

A murit, acum treizeci de ani, *cel mai mare* dramaturg al omenirii. Acest superlativ cu care se servesc spre ruşinea noastră, toţi neisprăviţii, — pentru Ibsen este prea restrâns şi neîncăpător. Norvegia, ţară de nord, adusă în urechile noastre doar de manualele de geografie, a fost aruncată peste hotare şi pusă pe acelaş plan cu Germania, Franţa, Rusia ş. a. de către un mănunchi de scriitori, în frunte cărora cu multă demnitate, trebue păstrat Ibsen.

Dacă poesia Norvegiei, a trecut peste hotare graţie unui Caspari; dacă romanul norvegian, graţie, unui Knut Hamsun Peterson, unui Tom Krag şi Jonas Lie, a ajuns să cucerească şi să surprindă intelectualitatea lumii. — apoi drama acestui popor ascuns şi ambiţios, datorită lui H. Ibsen, a reuşit să revoluţioneze şi să influenţeze mişcarea literară, în multe foarte multe ţări.

H. Ibsen, în afară de primul lui volum de poezii, a scris numai drame, căutând să refacă parcă, tot ce societatea avea zdruncinat şi bolnav în ea.

Individualist în artă, punînd ajă în faţă şi în conflict, pe individul a cărui personalitate este puternic conturată cu societatea dimprejur, al cărei formalism convenţional, şi rea organizaţie, naşte suferinţa permanentă omenească. Temă repetată, ca să nu zic unică, în drama lui Ibsen.

Temă care prin realitatea ei, a devenit şi se menţine permanent actuală — motiv pentru care, şi influenţa şi celebritatea lui.

„Nora", „Hedda Gabler", „Rosmersholm", „Raţa Sălbatică", „Strigoii", şi altele au devenit epocale şi actuale pentru toate societăţile şi nu ştiu dacă nu şi pentru toate timpurile.

M. Gr. Constantinescu

Voci din public

Opera culturală la sate

Activitatea d-lui învăţător D. Popa la Prisacani

D-l D. Popa de 7 ani de când e învăţător în Prisacani, — satul meu natal, — datorită calităţilor sale şi perseverenţei ce depune în munca ce o desfăşoară zi cu zi, s'a dovedit că este un învăţător foarte vrednic şi care face cinste corpului nostru învăţătoresc.

Sârguitor, blajin la vorbă şi bun ca un părinte, întotdeauna, a căutat să strecoare în sufletul micilor copilaşi, tot ce este bun, frumos şi folositor.

In afară de şcoală, cu oricine şi orice ocazie, nu scapă din vedere să spună un cuvânt bun şi să dea un sfat celui care-l cere, propovăduind în acest chip, cinstea, dreptatea şi respectul, fapt pentru care este stimat şi iubit de consăteni.

Fiind dornic de muncă, şi-a dat interesul şi a format un cor pe 3-4 voci, religios şi popular, cu adulţii satului (flăcăi şi fete), cu cari a dat în nenumărate rânduri răspunsurile la Sf. Liturghie, atât la biserica din Prisacani, cât şi la celelalte de prin împrejurimi.

Tot din iniţiativa d-sale s'a înfiinţat în acest sat, un Cămin Cultural, care este afiliat Fundaţiei Culturale Regale „Principele Carol".

Sub egida acestui Cămin, dl. Popa în calitate de preşedinte, a organizat foarte multe şezători şi serbări culturale, constând din reprezentaţii de cinematograf, audiţii de radio, piese de teatru, poezii, lecturi, dansuri naţionale, concerte religioase, coruri populare şi naţionale, conferinţe şi altele; toate au fost cu prisosinţă gustate şi apreciate de săteni.

Acest cămin dispune în prezent de una dintre cele mai frumoase biblioteci, cu peste o mie de cărţi, împărţindu-se în fiecare Joi şi Duminecă după amiază celor peste 350 cetitori atât din Prisacani, cât şi din satele înconjurătoare.

A organizat serbări şi a adunat bani pentru înfometaţii din Basarabia; a încurajat portul naţional împărţind premii în bani celor mai frumoase costume; a organizat concursul de înot pe Prut, cu 40 de candidaţi.

Cu ocazia trecerei pe Prut a celor 150 de excursionişti polonezi, dl. Popa a fost acela care i-a primit cu coriştii săi îmbrăcaţi în cele mai frumoase costume naţionale.

Acestea sunt numai câteva crâmpee din activitatea desfăşurată de dl. Popa şi cari îi fac cinste.

Dealtfel activitatea d-lui D. Popa a fost apreciată aşa cum se cuvine de Ministerul Instrucţiunei Publice în mai multe rânduri şi de fostul Mitropolit Pimen al Moldovei.

CONST. CHIRIAC
Prisacani

UN CAZ FOARTE INTERESANT

Răsturnarea unor legi considerate foarte tari

In massele largi ale publicului există convingerea înrădăcinată că norocul este foarte capricios. Capriciul acesta este socotit o adevărată lege, dela care nimeni nu s'ar putea abate. Intr'adevăr rareori auzi pe cineva spunând: am realizat lucrul acesta pentrucă m'am creiat, eu şi cu ajutorul altora, împrejurări favorabile. Toată lumea susţine că norocul cade din cer, fără să-l aştepţi, ba chiar fără să-l pofteşti.

Credinţa aceasta generală pare să fie întărită prin anumite fapte petrecute în viaţa de toate zilele.

Or, realitatea adevărată este cu totul alta. Nu vom face cercetarea filozofică a norocului, fiindcă este prea lungă, deşi foarte simplă. Dar să luăm un exemplu curent, foarte des la noi în ţară.

La 15 Iunie s'a tras Loteria de Stat, clasa finală. Peste 20 de persoane au obţinut câştiguri dela un milion în sus şi un număr foarte mare de norocoşi au câştigat dela 70.000—1.000 000 lei. Am stat de vorbă cu unii din ei şi am putut vedea că vechea credinţă populară, a norocului capricios nu prea are temei.

Astfel, 3 milionari, care au jucat toţi 3 la marea colectură „AURORA" ne-au răspuns aproape la fel:

— Suntem jucători vechi care am urmărit norocul pas cu pas.

— Eu nu mi-am pierdut încrederea niciodată, ne-a adăugat unul dintre milionari. Am jucat la un sediu din Bucureşti al Colecturei „AURORA" şi nu am câştigat decât de două ori banii înapoi. Dar sfătuit de colectorul meu şi mai ales atras de modul punctual, elegant şi amical în care mi s'a dat lozul mereu spre reînnoire, am jucat fără să mă dau înapoi. Increderea, mai mult poate decât norocul, m'a ajutat. Felicită-mă d-le ziarist, că sunt milionar!

Era de felicitat! Un milion e mare lucru. Dar numai puţin demnă de laudă era organizaţia marei colecturi „AURORA". Sediile sale şi birourile de desfacere din toată ţara, înlesnesc jucătorilor luarea lozurilor. Cantitatea uriaşă de lozuri pe care o desface îi dau posibilitatea de a recolta la fiecare tragere numeroase câştiguri foarte mari.

A juca la o colectură ca „AURORA", prin o intrare din sediile sale, înseamnă a te abona la noroc. Capriciul dispare, dacă joci cu încredere pe un loz al Loteriei de Stat, dela „AURORA".

Era prea slăbită pentru a se ocupa de menajul casei

Constipaţia i-a ruinat sănătatea

Din cauza constipaţiei de care a suferit ani dearândul, organismul acestei doamne era complect sdruncinat. Deşi a încercat tot felul de remedii, starea ei nu s'a îmbunătăţit câtuşi de puţin. In cele din urmă tot ea a găsit mijlocul de a se vindeca de constipaţie şi în scurtă vreme şi-a recăpătat sănătatea. In scrisoarea ce urmează ea ne scrie ce a făcut pentru a se vindeca: —

„Ani dearândul am suferit de o constipaţie rebelă ce părea că va rezista oricărui remediu. Din această cauză întregul meu organism era otrăvit. Nu puteam dormi de loc şi mă simţeam atât de slăbită încât nu mă puteam ocupa de menajul casei. Atunci am început să iau Sels Kruschen. După câtva timp am putut să constat o îmbunătăţire considerabilă. Mă simţeam mult mai bine şi începusem să dorm. Acum nu mai sufăr de constipaţie, mă simt mai puternică şi pot să mi văd de treburile casei. Voi fi veşnic recunoscătoare sărurilor Kruschen, graţie cărora m'am însănătoşit. — (D-na) B.

Sels Kruschen este leacul pe care vi-l dă natura pentru a întreţine organismul în perfectă stare de curăţenie. Kruschen stimulează şi regulează activitatea organelor Dv. interne. In felul acesta organismul Dv. este ferit de orice impurităţi care dacă se acumulează, micşorează puterea de rezistenţă, provocând o slăbire totală a forţelor.

Sels Kruschen se găseşte la toate farmaciile şi drogheriile din ţară. Preţul unui flacon mare este 95 lei, flaconul mic 60 lei.

Liceul Alexandru cel Bun

Duminică 28 Iunie, ora 10 dim. va avea loc serbarea de sfârşit de an, cu împărţirea premiilor, la care sunt rugaţi să ia parte atât părinţii cât şi persoanele care se interesează de bunul mers al şcoalei.

Elevii corişti sunt obligaţi a lua parte la repetiţiile de cor în zilele de 26, 27, 28 c. orele 4 d. m.

Direcţiunea

x *Doctorul A. Aberman* consultă boli de copii, boli interne, între orele 8—9 a. m. şi 3—7 d. a. Str. I. C. Brătianu 30.

x Pentru „Monitorul Oficial" se primesc orice publicaţii la a-ţia ziarului „Opinia".

x Cărţi de vizită comandaţi la „Opinia", Lăpuşneanu 37.

Să fie oare un blestem fără sfârşit?

Copiii Dv. nu umblă nici acum, încheeturile i-au rămas nedesvoltate, doctorul este îngrijat şi spune: Scrofuloză. Nu mai încape discuţie, copilul Dv. are nevoe de băi de iod. Dar nici să vă părăsiţi casa şi gospodăria nu puteţi. Ce-i de făcut atunci? Ceva foarte simplu:

Recurgeţi la renumita SARE NATURALĂ DE IOD DE BAZNA, care dă oricui posibilitatea de a face o cură complectă ce iod în casă, dispensând lumea de orice cheltuială de deplasare şi întreţinere într'o localitate balneară.

Văzând cu ochii, o să vă daţi seamă cum oasele şi încheeturile copilului Dv. se întăresc şi devin normale. Primii paşi al copilului sunt numiţi de către mamele recunoscătoare paşii Baznei.

Sarea naturală de Iod de Bazna se găseşte de vânzare la toate farmaciile şi droguerii le în pachete originale a 1 kgr.

Când sunt vindecaţi hemoroizii? Bolnavii de hemoroizii sunt supuşi recidivei, mai cu seamă când boala nu este vindecată radical. Asemenea bolnavi ar trebui să întrebuinţeze un remediu, care previne şi vindecă în acelaş timp păstrându-şi eficacitatea chiar atunci când este întrebuinţat un timp mai îndelungat, şi nu conţine elemente vătămătoare. De zeci de ani se recomandă de către medici SUPOZITOARELE HEMORRHOIDALE *ANUSOL* „GOEDECKE" din cauza efectului lor neapărat sigur la toate bolile de hemoroizi.

Se obţine la toate farmaciile. 1

x De bătături şi bătături la picioare, atât de supărătoare, mai ales în timpul verei, scăpaţi sigur şi repede întrebuinţând CORIDIN WERNER.

Preparat de Farmacia Werner—Iaşi. 8

ORDONANŢA

Văzând cererea prezentă de sechestru pe venituri făcută de Soc. Hatmanul Nicoară Iaşi şi înreg. l. No. 10307/936.

Văzând că această cerere se întemeiază pe contractul de împrumut prin ipotecă aut. de Trb. Iaş s. III-a la No. 1811/929, transcris la No. 208/929 şi învestit cu formula executorie la No. 221/933. Văzând şi disp. art. 477 şi urm. pr. c.v.

Dispunem

Admitem cererea şi

Ordonă înfiinţarea unui sechestru pe veniturile imobilului din Iaşi str. Cucu nr. 37 proprietatea debitorilor Malca Strul şi Strul Strul zis Solştein, până la concurenţa sumei de 48.000 lei capital cu procentele legale dela 16 August 1932 până la achitare, lei 6000 onorar deavocat plus cheltueli la preteţia şi spre despăgubirea Soc. de Economie Hatmanul Nicoară Iaşi cu sediul în strada Ion Creangă No. 101.

Numeşte girante al acestui imobil pe d. Neculai Stanciu din Iaşi str. V. Lupu 63 care va administra imobilul cu drept de a face contracte de închiriere şi a le executa, a face tot felul de acţiuni şi tot ce priveşte actele unei bune administraţiuni, a încasa veniturile şi a le consemna, dând socoteală conform legei cu un onorar de 10% din încasări.

Prezenta ordonanţă se va afişa, publica şi transcrie conform legei. Se va face cunoscut girantelui numirea sa, se va interveni la Grefa Trb. Iaşi s. III-a pentru transcriere şi se autoriză Corpul de Portărei Trb. Iaş cu executarea.

Dat în camera de consiliu az. 16 Iunie 1936.

Jude Cons ss. I. BOTEZ
Grefier, ss. Raşcă

BAILE EPISCOPEŞTI
lângă Oradea

Izvoarele termale de 42° conţinând fosfor şi radium sunt folosite cu succes în contra reumatismului, gutei, artritismului, ischiasului precum şi împotriva boalelor femeieşti.

Băi de nămol

cu împachetări. Băi de acid carbonic şi cu electricitate, sub supravegherea medicilor specialişti.

Pensie complectă cl. I, hotel, masă după carte de trei ori pe zi, Băi igienice sau băi de unde,

în lunile Iunie şi Septembrie,	180	lei zilnic
„ „ Iulie şi August	220	„ „
Pensiune clasa II	125	„ „
Pensiune pt. copiii până la 12 ani	100	„ „

Reducere de 50% pe C. F. R. la înapoere.—Muzică de dans de primul rang. In salonul băilor, dans în fiecare seară.

Bucătărie ortodoxă, cuşer. Singura bae de unde din România

DURERI DE CAP
ORICÂT DE APĂSĂTOARE, ORICÂT DE GRELE COMBATE SIGUR NUMAI
NOVAL
NU ATACĂ INIMA, NU IRITĂ RINICHII
Cereţi la farmacii cutii originale.

Moda la bărbaţi

Moda îmbrăcămintei nu este un privilegiu al femeilor. Şi bărbaţii au asemenea preocupări.

Iată cele mai noui costume de vară, pe care le-au adoptat bărbaţii eleganţi.

Epitropia Bisericei „Sft. Ioan Gură de Aur" Iaşi

PUBLICAŢIE No. 37

Se aduce la cunoştinţa celor interesaţi că în ziua de 1 Iulie 1936 orele 2 p. m. se ţine a II-a licitaţie publică orală în localul casei parohiale din str. Zlataust 6 pentru vânzarea a 450 m. p. (15x30) teren proprietatea bisericei situat în str. Bucşinescu No. 12.

Totodată în aceeaş local în aceeaş zi ora 4 p. m. se va vinde prin licitaţie publică materialul vechi realizat din dărâmarea vechei case parohiale, materiale care constau din tablă veche şi lemn de foc.

Condiţiunile de vânzare se pot vedea în fiecare zi între orele 3—5 p. m. la cancelaria Epitropiei.

Tot odată se va face concurs de oferte pentru manopera lucrărilor necesare clădirei unui nou imobil proprietatea bisericei. Planul şi devizul se poate vedea zilnic de la ora 3—6 în cancelaria parohiei. Epitropia

25 Iunie 1936.

Feriți-vă DE RĂUFĂCĂTORII și de pudre inferioare

care dăunează tenului Dv. Producându-vă dezagramente și cheltueli inutile.

Întrebuințați numai pudra „DIAVOLO" un produs elaborat după numeroase experimentări și cercetări.

Pudra „DIAVOLO" un produs cinstit.

Atențiune! Fiecare cutie conține un flacon de parfum „Diavolo"

PUDRA diavolo D'ARGY

„Despărțirea e mai puțin dureroasă DE CÂND AM LUAT OBICEIUL DE A TELEFONA FIICEI NOASTRE „IN FIECARE DUMINICĂ"

O singură fiică, bucuria casei, măritată cu un magistrat din Cernăuți — cine poate exprima toată melancolia, dorul mereu crescând al părinților despărțiți de copila lor iubită? Telefonul suprimă distanțele, apropie pe cei despărțiți, transmite vocea oamenilor cu claritate, așa cum este, cu toate nuanțele ei afectuoase, prietenești.

Cine poate calcula în bani cât prețuiește bucuria de a auzi dela distanțe de mii de kilometri vocile celor ce vă sunt dragi? O organizație vastă — 3.200 oameni cari lucrează zi și noapte cu zel și conștiinciozitate — vă procură aceste bucurii, își dă toată silința pentruca Serviciul Telefonic din România să atingă perfecțiunea, așa încât vocea Dv. să poată fi transmisă cu cea mai mare claritate dela un capăt la altul al țării și chiar mai departe, peste mări și țări.

TARIFE INTERURBANE PENTRU O CONVORBIRE DE 3 MINUTE

București-Constanța ..	60 Lei
„ -Silistra	40 „
„ -Sibiu	60 „
„ -Ismail	60 „
„ -Galați	60 „
„ -Bacău	60 „
„ -Iași	60 „
„ -Cernăuți	100 „
„ -Timișoara	100 „
„ -Chișinău	80 „
„ -Oradea	100 „
„ -Cluj	80 „
„ -Brașov	60 „
„ -Craiova	60 „

40% reducere după ora 21.

SOCIETATEA ANONIMĂ ROMÂNĂ DE TELEFOANE

Din tainele viitorului

Câteva chestiuni în legătură cu higiena copilului

Dacă voiți să știți ce mănâncă copilul de școală primară, duceți-vă la o școală de acestea; la ora 10 dimineața când li se dă recreația cea mare de 20 minute...

Îi veți găsi grămădiți prin ungherele sălilor de clasă, pe unde apucă, pe jos, sau pe vre-o masă întâmplătoare, prin ograda școlii, sau prin clasă, ciugulind dintr'o bucățică de hârtie, problematică, câteceva...

Acel ceva este: o bucățică de brânză, sau câte o pârjolică, sau câteva măsline, sau câte o bucățică de pește prăjit... etc.

Cei mai puțini dintre dânșii aduc de acasă într'o sticluță, câte puțin lapte; sau câte două ouă vârtoase.

Va da Dumnezeu ca'n viitor să-i vedem pe aceiași copilași intrând, în pauza de care am vorbit, în sufrageria școlii unde, după ce se vor spăla pe mâini la robinetele de apă speciale, să treacă la mesele de marmură sau de lemn, curate și așternute în alb, unde să-i aștepte câte o cană respectabilă plină cu un lapte sterilizat cald și cu caimac și cu două bucăți de pâne îmbinate cu o pătură de unt proaspăt.

Mulți educatori și medici recomandă pâinea integrală. Eu am groază de această pâine, în condițiunile în care se fabrică la noi. Ce vrei să ce nu vrei găsești în această pâine; și pentru respectul copilăriei nici nu mai pomenesc de delicatesele acestea...

Prin urmare, se va face întrebuințare, până ce va lua ființă fabrica de pâine a d-lui primar Racoviță, numai pâinea albă sau cornurile albe.

În viitor cred că, se va opri cu desăvârșire ca copiii să-și cumpere covrigi de la covrigarul de pe stradă sau dela prăvălia apropiată, unde se vând covrigi uscați și pictați frumos cu depozitele tuturor mușteilor din mahale.

Mult mă minunez cum fiecare școală primară, n'are medicul său.

Nu se poate, din motive financiare?

Bun. Atunci unul sau una din institutori sau profesoarele noastre, să fie medic. De pildă directorii școalelor primare de ambele sexe să fie și medic. Și atunci n'am asista la situațiunile josnice și degradante când rânduri întregi de copii sânt plin de insecte și de scabie sau am scăpa de rușinea de a întreba pe un copil de când n'a făcut bae și să-ți răspundă că ... de la Paște!..

În viitorul de aur al țărișoarei mele, prevăd câte un medic de școală; adică la 300—400 copii și câte o cameră cu injgebare de bae sau măcar câte un duș.

Și atunci țara mea iubită și numai atunci, viitorul va fi al tău".

Pr. econom C. Dinescu

Marșul „Luna Iașilor"

Cunoscutul profesor de muzică, d-l Ch. I. Bernstein din Iași, a scos de sub tipar o frumoasă compoziție, intitulată *„Marșul Luna Iașilor"*, pe care i-a dedicat d-lui primar Octavian Racoviță.

In una din diminețele în care d-l primar O. Racovițză, însoțit de compozitor și de alte persoane, a vizitat expoziția „Lunei Iașilor", a avut ocazia să audă executându-se acest marș, de către fanfara regimentului 2 Transmisiuni. D. primar, precum și întreaga asistență au elogiat pe compozitor, pentru frumoasă inspirațiune.

De altfel d-l Profesor Ch I. Bernstein este cunoscut în arta muzicală, prin lucrări care s'au executat în toată lumea. Pentru unele compoziții, marele nostru maestru, d-l George Enescu, i-a prezentat personal felicitări și cele mai elogioase aprecieri.

x *Dr. S. Goldstein* strada Academiei No. 1 (vis-a-vis de Hotel Traian) Boli de femei, Venerice, Sifilis, Diatermie. *Tratamente cu unde ultrascurte* pentru Metrite, Salpingo-ovarite, Blenoragie cronică, Prostatită, Impotență, Flebită, Reumatism, Artrite cronice. Cons. 10—12, 3—7.

Serbarea și Patronul Soc. Veteranilor din Război - Iași

In ziua de Luni 29 Iunie, S-ții Petru și Pavel, fiind patronul Societății Veteranilor, se va sărbători cu o deosebită solemnitate.

La ora 9 jum. dimineața plecarea de la sediul Societății din strada Ștefan cel Mare No. 47, a membrilor și a tuturor veteranilor, invalizilor și văduvelor de război, în frunte cu muzica și drapelul, la Biserica S-tu Neculai Domnesc, unde se va oficia un Tedeum și un parastas, pentru pomenirea Membrilor decedați și a Eroilor căzuți pe altarul Patriei.

După săvârșirea slujbei religioase, plecarea în corpore, la grădina Copou, unde va avea loc o masă camaraderească,—după care, urmează serbarea câmpenească cu diferite surprize: tombolă, jocuri de artificii etc.

Nu se cruță nici un sacrificiu, pentru buna reușită a acestei serbări.

Societatea nu are nici o subvenție de nicăeri; ajută pe membrii ei, — așa că trebue încurajată.

Muzica regimentului 2 Transmisiune, de sub conducerea D-lui Locotenent Laifer, va delecta publicul cu cele mai nouă arii, până la ora 12 noaptea. Intrarea gratuită.

In lumea catolică

Serbarea „Joia Verde" la Iași

Joi 11 Iunie curent, s'a serbat și la Iași, cu un fast deosebit, marea sărbătoare catolică „Joia Verde". La orele 10 dim. s'a început celebrarea S-tei liturghii pontificale, de către P. S. Sa Msgr. Mihaiu Robu, Episcopul catolic al Iașilor, înconjurat de un sobor de preoți, din riturile latin, unit și armean.

Au asistat reprezentanții autorităților civile și militare, în afară de un însemnat număr de credincioși.

La orele 11 după terminarea serviciului divin, P. S. Sa Msgr. Mihai Robu, a pornit în procesiune, parcurgând străzile Ștefan cel Mare, Mărzescu, Cuza-Vodă, purtând în mâini Prea St. Sacrament sub baldachin, îndreptându-se spre capela Notre-Dame de Sion, acompaniat fiind de corul seminarului catolic diecezan și de muzica Regimentului 13 Infanterie; de autorități și credincioși.

In fruntea cortegiului mergea crucea cu o gardă de onoare, școlile primare catolice de băeți și fete cu steagurile, Liceul Notre Dame de Sion, Patronajul domnișoarelor, Atelierul de croitorie, Cruciata euharistică, Colonia italiană, Asociația St. Gheorghe, Societatea studenților catolici, Societatea „Presa Bună", Societatea St. Iosif, Orfelinatul Notre-Dame de Sion și Maicile.

Garda de onoare o formaseră fetițele, care aruncau flori înaintea Prea St. Sacrament.

Oficiile care au succedat acestei S-te liturghii ocazionale, au fost destul de impresionante, căci în afară de cele două altare principale ale serviciul divin s'a celebrat și înaintea altor patru altare improvizate.

In capela Notre-Dame de Sion, într'o atmosferă de adâncă reculegere, a continuat serviciul divin prin un „Te-Deum" și binecuvântarea totală cu Prea Sf. Sacrament, după care solemnitatea a luat sfârșit la orele 13 și un sfert, prin imnul „Christus Rex" executat de corul maicilor capelei Notre-Dame de Sion.

Herakliu Alex. Arion

La Strand, mâine seară:

Concursul teatrului „Alhambra"

O serbare fastuoasă

Mâine, Duminică seara, (ora 9 precis), se va desfășura la „Strandul Iașilor" concursul de vedete organizată de populara revistă „Realitatea Ilustrată" pentru cunoscutul teatru de revistă „Alhambra" din București.

Participă la concurs un număr însemnat de ieșeni și ieșence cu aptitudini pentru scenă și, care au toate șansele să-și creeze o îmbelșugată carieră teatrală.

In vederea evenimentului, d. Nicușor Constantinescu directorul „Alhambrei" sosește la Iași pentru a prezida juriul examinator.

D. N. CONSTANTINESCU
Directorul „Alhambrei"

Concursul se va desfășura în cadrul serbării organizată la Strand. Va fi o seară de rar amuzament.

Tot Iașul, dar, mâine seară a „Strand"...

— La cumpărarea covoarelor orientale —
de orice mărime, adresați-vă direct primei surse

TEBRIZ

EXPOZIȚIE PERMANENTĂ
Strada Lascar Catargi No. 43

Cumpărând la prima sursă realizați 50 la sută reducere față de ambulanți. Rugăm a ne vizita spre convingere

Stațiunea Balneo-Climaterică

IACOBENI

s'a deschis la 1 Iunie, având în stabilimentul nou construit, băi de apă sulfuroasă radioactivă și băi de arnică cu adausuri de sare de cetină, precum și băi de nămol preparate cu apă sulfuroasă, cu reacțiuni curative deosebit de bune. Indicate în reumatism, gută, boli de piele, scrofuloză, fenomenale la ischias (sciatică); băile de arnică, cu adausuri, sunt excelente pentru întremarea copiilor debili, rachitici, scrofuloși, anemici și pentru femei slăbite după nașteri grele și avorturi.

Restaurante și locuințe elitne (500—2000 lei). Multe și variate distracții și excursii. Prețul băi or de putină: Iunie, Septembrie lei 40, Iulie, August 60 lei; de nămol: Iunie, Septembrie 80 lei, Iulie, August 90 lei.

Gară, poștă, hoteluri, pensiuni, etc. Masă: 60—80 lei zilnic.

Comisiunea balneară

Agitația socială din Belgia

Mișcările greviste din Belgia încă n'au fost potolite. Pe alocuri se produc și ciocniri între muncitori și jandarmi. In clișeu, intervenția jandarmilor cu prilejul unei demonstrații muncitorești în orașul Liège.

6 PAGINI 2 LEI

ANUL XXXII No. 8765

ABONAMENTE
Lei 350 . . . . pe un an
„ 180 . . . . „ 6 luni
„ 90 . . . . „ 3 „
„ 1000 . . Instituţii publice

ATELIERELE TIPOGRAFICE
IAŞI. — STR. LĂPUŞNEANU 37

Telefoane { Redacţia 391 / Administraţia 394 / Serviciul de noapte 367

OPINIA

Ziar popular cotidian

DUMINICA 28 IUNIE 1936

OPINIA SERIA 66-1
PREMII Gratuite BON No. 31
ah! măseaua, măseaua!
Dalin

Atmosfera politică

şi partidul naţ-ţărănesc

Un ziar din Bucureşti, cu simpatii ţărăniste, anunţa ieri că partidul naţ-ţărănesc „va intra în acţiune" spre a-şi valorifica drepturile politice; că va pune „gărzile" în bataie etc. etc.

Cam în acelaş fel ne-a vorbit şi nouă un fruntaş ţărănist (al cărui nume n'avem autorizaţia să-l dăm publicităţii).

Se înţelege; *nu credem nimic:*

Sub conducerea d-lui Mihalache, partidul ţărănist a ajuns un organism de frământare stearpă, preocupat de homerica problemă a „tacticei".

De la greşeala politică a despărţirei de personalitatea pregnantă a d-lui Al. Vaida, — partidul şi-a barat calea spre guvernare şi a contribuit, indirect, la o schimbare în orientarea opiniei publice.

Partidul, aşa cum este, numeros şi bine organizat, —vegetează şi se macină în discuţii interne (inepuizabilul „caz Maniu"). Parcă ar lipsi o convingere mai presus de scopurile personale; parcă n'ar exista un ideal. Şi atunci, numărul şi organizarea nu înseamnă mare lucru.

Se şi vede, din dezorientarea şi impasivitatea, în momentele importante ale vieţii noastre publice.

Cu o credinţă dusă pînă la fanatizm şi cu o energie activă, se poate izbîndi mai curând, - chiar cu numărul mai mic şi organizarea mai tiravă.

Face foarte mult „atmosfera"; iar conducătorii ţărănişti nu se preocupă nu ştiu s'au nu pot să-şi întreţie atmosfera.

Şi deaceia astăzi îşi face drum îndoiala despre posibilităţile şi şansele ţărăniştilor.

X.

O cauză pierdută!

Negusul Haile Selasie a sosit la Geneva, spre a-şi susţine cauza în faţa Societăţii Naţiunilor. Se ştie însă că—părăsit chiar şi de Anglia—cauza Negusului e pierdută definitiv. In clişeu, Negusul şi copiii săi, în haine europeneşti. De la stinga la dreapta: prinţul Makonen; prinţul Asfu fostul moştenitor al tronului etiopian; prinţesa Tsahai; ex-împaratul Haile Selasie; şi Rasul Kassa.

IDEI ŞI FAPTE

Bolile de care nu vrem să ne vindecăm

Am relatat că profesorul american James Hower lucrează la o metodă pentru vindecarea tuturor bolilor microbiene, cu ajutorul electricităţii. Şi nădăjduim că va reuşi.

Acum câţi-va ani, nu credeam că vom putea vedea dela distanţe de mii de kilometri. Deasemenea n'am îndrăznit să admitem posibilitatea unui zbor în stratosferă. Insă ştiinţa învingătoare, a venit repede să risipească îndoielile noastre.

Dece să nu fie posibil, aşa dar, să se găsească şi o metodă eficace pentru eliminarea rapidă a microbilor din corpul omului?

Fără a fi specialişti în materie, ne-am putut da doar seamă de progresele făcute în medicină, în ultimii ani. Atitea boli trupeşti, considerate ca nevindecabile, au a t z un leac mai mult sau mai puţin sigur.

Numai bolile sufleteşti se pare că n'au nici un leac; şi —ceiace e mai trist—nimeni nu se deranjează să caute remedii contra acestor boli.

Răutatea, ura, egoismul, invidia continuă să ne roadă sufletele şi nici prin gând nu ne trece să încercăm să ne vindecăm.

Şi când te gândeşti că tocmai aceste boli pot fi vindecate fără metode senzaţionale; fără curente de înaltă tensiune; fără medicamente costisitoare!

E suficient să vrem să fim buni şi iertători; e destul să preferăm dragostea în locul urei.

Dece nu vrem în ruptul capului, să ne vindecăm de aceste boli?.

I. L. BASARABEANU

Anchetele „Opiniei"

Un scurt istoric al Gării Iaşi

După 50 ani de indiferenţă, s'a construit un depou... defectuos! - Imbunătăţirea materialului rulant, dar neglijarea materialului uman

Puţini sunt acei care cunosc istoricul Gărei Iaşi.

Noi am avut prilejul să ne lămurim zilele acestea când, controbăind prin arhiva c. f. r-ului, am dat peste manuscrisul monografiei Gărei Iaşi redactat de d. inspector Neculai Atanasiu, şeful staţiei.

Răsfoind această lucrare, aflăm că la 1 Iunie 1870 s'a deschis linia Paşcani-Iaşi şi deci de aici se pot număra anii de viaţă a monumentalei cladiri a gării locale.

*

Linia ferată Iaşi-Paşcani a fost construită de concesia Von Ofenheim, reprezentantul consorţiului Lemberg-Cernăuţi-Iaşi.

Vreme îndelungată dela înfiinţare, căile noastre ferate au fost administrate la olaltă cu căile ferate austriece, cu toate că în convenţia încheiată şi sentinţa obţinută pe cale de arbitraj, liniile româneşti trebuiau să aibă o administraţie aparte.

Cu timpul, s'a instalat o direcţie la Iaşi, care era un organ inert ce încărca numai bugetul cu cheltuieli. Contabilitatea acestei direcţiuni era neglijent ţinută, aşa că în fiecare an la verificarea cheltuielilor, aveau loc conflicte între Ministerul Lucrărilor Publice şi compania străină.

In faţa acestei situaţiuni, Consiliul de miniştri din 5 Oct. 1888, a hotărât sechestrarea liniilor şi executor-sechestru a fost numit Gh. Duca, tatăl regretatului bărbat de stat român I. Gh. Duca.

La aplicarea sechestrului însă, compania a trecut peste graniţă multe locomotive şi vagoane, pricinuind pagube însemnate statului.

De atunci căile ferate au intrat cu totul sub administraţia românească.

*

Primul şef al gărei Iaşi a fost Vladislav Slocinschi, de origină polonă. Până în anul 1834 au condus gara Iaşi, pe rând, şase străini printre care şi faimosul Don-Juan Contele Maraviglea Crivelli. Apoi a fost numit un şef de gară român, Ion Mărdărescu.

Trecând sub administraţie românească, gara Iaşi nu s'a bucurat decât de lucrări de pospăială.

Ieşenii îşi amintesc că, până mai anul trecut, în staţia Iaşi străjuia o magherniţă, căreia technicienii de la c. f. r. îi ziceau cu toată seriozitatea... „depou". După aproape 50 de ani de conducere românească, s'a îndurat c. f. r-ul să facă un nou depou,—lucrarea în care s'au investit milioane. Dar păcat de bani! Mecanicii se jeluesc că într'un popas de câteva minute în depou, îi sufocă fumul; iar inginerii explică faptul acesta printr'o... simplă greşală de construcţie a hogegilor!

Şi astăzi se înalţă deasupra depoului,—abia făcut de un an,— 12 burlane de tablă care strică complect estetica monumentalei clădiri.

Alte îmbunătăţiri în gara Iaşi nu prea s'au făcut, decât nişte corecturi şi cârpeli pe ici, colea, lucrări mai importante cefereul n'a făcut în provincie, ci la Bucureşti..

*

Lungimea liniilor din gara Iaşi însumează 22 km. cu 108 schimbătoare (ace) dintre care 38 sunt centralizate în bloc, ar restul de 70 sunt necentralizate.

Dela Iaşi liniile se resfirează înspre Paşcani, Vaslui, Vasile Lupu, Dorohoi şi Hârlău.

Dacă lucrări nu s'au făcut în gara locală, în schimb materialul rulant,—vagoane, locomotive — a fost perfecţionat; iar personalul de serviciu este la înălţime, din toate punctele de vedere.

Aici am avea de adăogat că administraţia c. f. r., în timp ce a făcut progrese tehnice în ceiace priveşte materialul rulant, a neglijat complect materialul uman. Să nădăjduim însă că, cu timpul conducerea c. f. r.-ului va îmbunătăţi şi situaţia materialului uman în măsura celui tehnic şi astfel se va potoli neastâmpărul maselor ceferiste,—tulburare care nu foloseşte decât anumitelor curente, nesănătoase.

GRIGORE SPIRU

Un calculator celebru, - tot atât de celebru excroc

Unul care şi-a vândut creerul, de 75 de ori

Acum câtva timp a încetat din viaţă la Paris cunoscutul calculator Pierre Lutec, renumit nu numai prin iuţeala cu care făcea diferite calcule, ci şi prin memoria sa de-o uimitoare fidelitate. Lutec n'avea nevoie de trucuri, fiindcă se putea sprijini în orice moment pe memoria sa. Cunoştea în amănunt istoria lumii, denumia datele şi evenimentele cu o uimitoare preciziune. Cu toate că făcea astfel de exerciţii zilnic, nu se simţea niciodată obosit şi după fiecare reprezentaţie, (fiindcă Lutec distra zilnic foarte mulţi oameni cu sistemul său), era tot aşa de agil şi sprinten caşi la început.

Insă admirabilul calculator de pe scenă nu ştia să-şi calculeze trebuinţele din viaţa zilnică. Lutec câştiga multe parale. Pretutindeni era bine plătit, însă cheltuia mai mult decât câştiga.

Nici cele mai mari venituri nu-i ajungeau în cheltuielile lui vertiginoase.

Odată, în Statele Unite, a rămas fără nici un cent în buzunar, cu toate că încasase acont din partea a două societăţi, cu care încheiase convenţii. Locuia într'un hotel foarte elegant şi nu mai avea cu ce plăti consumaţia.

Directorul varieteului a refuzat să-i mai acorde aconturi. In orice împrejurare însă Lutec nu pierdea curajul. Dintr'o parte a lumii va trebui să vină salvarea—, socotea totdeauna Lutec.

Şi iată că din încurcătura în care intrase, a fost scăpat de oferta făcută de către directorul institutului anatomic din New-York, care i-a oferit o mare sumă de bani pentru creerul său, care urma să fie predat acestui institut. Lutec a acceptat numaidecât şi a semnat o convenţie în acest sens. Insă nici suma primită pentru creer nu l-a salvat, căci peste o săptămână Lutec era din nou în jenă financiară.

De data asta se afla la Chicago. Intr'o astfel de situaţie, Lutec s'a prezentat institutului de anatomie din localitate. Directorul istituţiei

Continuarea în pagina 2-a

Din toată lumea

Romanul neisprăvit

Ieri ne-a sosit trista ştire că profesorul C. Stere se află grav bolnav, în luptă cu moartea.

Astfel, se pare că marele său roman—din care au apărut opt volume—va rămâne neisprăvit. Şi ar fi o grea pierdere pentru literatura română, întrucât d. C. Stere (care n'a avut noroc în politică, cu toate calităţile lui strălucite), s'a impus ca literat de seamă, dând romanului românesc proporţii europene.

Nădăjduim însă că moartea va întârzia,—îngăduind d-lui Stere să-şi îmlinească, cel puţin, misiunea literară.

Profesiunea determină viaţa

Savanţii englezi au constatat că longevitatea depinde în mare măsură de profesiunea pe care o exercităm în viaţă.

Avocaţii, de pildă, trăesc puţin, lucru care se explică prin graba şi emoţiile la care sunt supuşi în timpul activităţii lor.

Ziariştii şi actorii — afirmă savanţii,—mor adesea ori de ...nebunie!...

Medicii sunt răpuşi de... boli: în special de gripă şi pneumonie.

Voiajorii comerciali cad victime diabetului, iar sinuciderile sunt foarte frequente printre aceştia

Funcţionarii de biurou care duc o viaţă regulată, trăesc mai mult.

In general, în comerţ şi în industrie sinuciderile sunt mai răspândite printre acei care lucrează pe cont propriu, decât printre funcţionarii salariaţi.

Fiindcă-i vegetariană!

Tribunalul din Atena a avut de judecat un divorţ interesant.

Un negustor din Salonic (Grecia) a cerut să fie despărţit de soţia sa, deoarece aceasta e vegetariană şi în cei 7 ani de căsnicie, omul a fost nevoit să mânânce numai morcovi, ceapă, dovlegei şi alte legume.

In zadar bietul soţ şi-a rugat nevasta să-i gătească şi câte-o mâncarică cu carne.

In faţa judecătorului, negustorul a spus.

— „Decât să mor de foame, mai bine mă las păgubaş de nevastă!"...

...Şi divorţul fu pronunţat în favoarea barbatului!...

Moda şi cifra 13

Când e vorba de modă femeile trec peste orice obstacole, şi chiar peste superstiţii!...

Numărul 13 socotit de multă vreme ca o cifră cu ghinion, e considerat astă-zi de femeile elegante, ca o cifră aducătoare de noroc.

Pe străzile Parisului, femeile au apărut cu această cifră brodată pe rochie, poşetă, fular, batistă. etc.

Moda a prins repede şi tinde a se răspîndi.

...Şi te pomeneşti că mai vine şi pe la noi!...

Razele morţii

In faţa curţii cu juraţi din San-Francisco (America) s'a judecat procesul lui Henry Fleuer, inventatorul unor aşa zise „raze ale morţii". El era acuzat că ar fi înşelat două persoane care l'au finanţat ca să-şi pună în practică invenţia.

La proces, Fleuer s'a prezentat cu aparatul producător de raze, inventat de el şi într'adevăr prin aceste raze, el a reuşit să omoare un şarpe, o şopârlă şi alte vietăţi.

In urma acestei experienţe hotărâtoare, juraţii l'au achitat.

Numai oameni cinstiţi!

Oraşelul Sinhingbourne din Anglia, cu o populaţie de 30 mii locuitori, poate cu drept cuvânt revendica titlul de „oraşul oamenilor cinstiţi".

Timp de 26 de ani, poliţia acestui oraşel a stat în inactivitate, netrebuind să intervină în nici-un caz de bătae, furt sau crimă.

Abia acum câteva săptămâni s'a găsit un cetăţean... turmentat, care să întunece puţin gloria acestui liniştit oraşel. El a fost condamnat la 5 shilingi (5000 lei) amendă, pentru că a gustat peste măsură din lichidul lui Bachus!

Cetiţi zilnic ziarul „Opinia"

In întunericul satelor

RAVAGIILE ALCOOLISMULUI

Misiunea femeii — Din activitatea Asociaţiei Feministe

de Aglae Pruteanu

Cineva venit de la ţară, — la întrebarea mea cum îşi petrec viaţa locuitorii din acel sat—mi-a răspuns, făcând o descriere destul de îngrijorătoare asupra unor obiceiuri, care se generalizează prin multe din satele noastre. Intre altele, spunea cum zilnic vede acelaş tablou invariabil: de dimineaţă, vin femeele la cârciumă—unele cu copii în braţe — şi nu vin cu gândul de a-şi aduce acasă pe bărbaţii lor, ci pentru a le ţine tovărăşie la petrecere.

Şi,—se vede că în privinţa aceasta,—au ajuns să-şi impună voinţa de vreme ce, nu sânt alungate acasă de bărbaţii lor, ci sânt îngăduite să stea acolo împreună cu ei, toată ziua, dar absolut toată ziua, — până noaptea târziu când însfârşit se duc acasă cu toată familia la culcare, — pentru ca a doua zi s'o înceapă din capăt. Lucrul acesta se petrece mai ales iarna, când urâtul îi mână din casa lor mohorâtă şi monotonă; iar vara, în zilele de sărbători. Nici nu mai înţeleg viaţa altfel, decât la cârciumă, în comun. Aici, nu le e urât; cântă, joacă, sfătuesc — când nu se încaeră la bătaie,—dar mai ales beau mereu—băutura le ţine loc şi de mâncare, — ba şi pe copii îi tratează la fel — un covrig muiat în rachiu şi iată-i săturaţi—adică amorţiţi pentru toată ziua.

Sărmanii copii, — nu le trebue nimic — de multe ori pentru vecie... fiindcă convoiurile de sicrie mici, sânt foarte dese la biserica satului. Dar această mortalitate îngrijorătoare a copiilor, nu-i împiedică pe inconştienţii părinţi să creadă în ignoranţa lor, că dacă le mor copii, asta e aşa, un nenoroc „n'am avut parte de ei", sau: „aşa e-a fost scris, să aibă zile puţine". Şi dacă cineva le-ar spune că e din cauza otrăvei alcoolului, transmis din sângele lor, sau picurat direct în gura nenorociţilor copii; ar răspunde printr'un zâmbet de neîncredere, — asta e doctoria lor — că doar la toate împrejurările, rachiul. Şi apoi nici nu pot, nici nu vor să înţeleagă: ce-e aceia igienă, ce înseamnă un trai mai omenesc, sau cum să facă deosebire între ce e bine şi ce e rău. Şi aci e nenorocirea cea mare.

Oare să nu fie niciun mijloc care să împrăştie cu o oră mai devreme, întunecimea aceasta grozavă de pe la satele noastre? In privinţa aceasta, au fost date multe păreri şi soluţiuni, din partea celor înţelegători şi cu durere de inimă pentru ţară. Dintre toate aceste preocupări, şi în fruntea tuturor, se impune alarma dată încă din anul 1927, de către „Asociaţia pentru emanciparea civilă şi politică a femeilor române"—Comitetul central Iaşi —printr'un studiu asupra alcoolismului elaborat de d-nele Elena Meisner şi Paula Petrea, sub titlul: „Câteva cuvinte asupra alcoolismului". Această intervenţie binefăcătoare şi la timp venită, precum şi judicioase observaţii cuprinse în acel studiu al distinselor Doamne, n'au rămas fără efect—cel puţin în parte.

Prin unele locuri—unde e nevoe—măsurile indicate, au fost puse în aplicare; chiar satul despre care vorbesc, autorităţile în drept, fac uz de putere intervenind şi alungând din cârciumi pe ţăranii ne-înţelegători, — luându-le numele şi impunându-i

Continuarea în pagina 2-a

BUCUREȘTI
Centrala: Str. Lipscani 20
Sucursale: Cal. Victoriei 30
Str. Academiei 3
Bul. Take Ionescu 1 (Lido)
Cal. Moșilor 219
Cal. Văcărești 34
Cal. Griviței 143
Cal. Griviței 214
Șos. Crângași 17

... prin câștigul de Lei UN MILION ești cu No. 219118, pe D-nii Ștefan Dumitrescu și Costică Alexandrescu din București, Câmpul Moșilor (Obor). Doi mici comercianți de furaje-cereale, concurenți în branșa lor, dar asociați la un loz jucat la „HERMES".

Jucați la Hermes și veți câștiga!

Sucursale Provincie: ARAD, CLUJ, CONSTANȚA, CERNAUȚI, FOCȘANI, GALAȚI, IAȘI, PLOEȘTI, SIBIU, TG. MUREȘ. AGENȚII IN TOATĂ ȚARA

Comenzile din provincie se efectuează prompt la cerere fără nici o cheltuială de expediție, prin cec sau mandat poștal.

MAREA COLECTURĂ NOROCOASĂ
HERMES
I. HERESCU & H. FLORESCU

SUCURSALA IAȘI
Lăpușneanu 45 Tel. 875
Anast. Panu 29
Agenții speciale: Socola 29, Tg. Cucului, Tatarași, Păcurari etc

Haine, stofe, lingerie, pălării moderne
vinde marele magazin
BAZARUL GENERAL
STR. CUZA VODA 11 vis-a-vis de fosta Prefectură de Poliție
D-nii funcționari, militari, pensionari și C. F. R.-iști pot cumpăra în rate lunare fără aconto

AZI la ROXY triumful cinematografiei moderne
TUMULTES Trupuri chinuite
cu CHARLES BOYER
Al 2-lea film
Toată lumea cântă, râde și iubește
Miky Maus și Pathe Nathan complectează programul

Doamnelor, mai aveți timp!

Nu mult! Totuși încă până la 30 Iunie, data până la care, *cumpărând două cutii cu pudră Caola, obțineți a treia cutie gratis!* Dar nu e numai atât. Printr'un procedeu ingenios s'a impregnat pudra atât de puternic cu parfum, încât vă economisește cumpărarea parfumului. Și încă o surpriză: Cele trei cutii de pudră parfum Caola, conțin trei tonuri diferite, care prin mixtură vă dau putința să creați singuri nuanța cea mai potrivită și cea mai apropiată de a tenului d-voastră, în ce privește calitatea, e suficient să vă spunem că pudra-parfum Caola e un produs Baeder New-York, ceeace constitue o garanție.

Și totuși, deși vi se oferă calitatea și cantitate, prețul celor trei cutii, orânduite într'o frumoasă casetă-bar, e numai de lei 60.

Vă repetăm, termenul de 30 Iunie e irevocabil. De aceia, dacă doriți să nu pierdeți un prilej excepțional de rar, grăbiți-vă, nu neglijați! Cu lei 60, vă aprovizionați cu pudră pe tot anul, scăpând de o grijă și asigurându-vă de un ten neted, catifelat și parfumat.

Atragem atenția cumpărătorilor, că atât farmaciile, parfumeriile cât și drogheriile au fost aprovizionate din timp, astfel că cererea d-voastră va fi satisfăcută.

O zi gratuită LA Cristal

O inovație uluitoare în materie de ușurare și eftenire a vieții.

Toate de câte are nevoe un menaj în articole de sticlărie: cristal, porcelan, faianță, olărie smălțuită, lămpi electrice, etc. poate oricine căpăta în mod ABSOLUT GRATUIT

PUBLICAȚIUNE

Comitetul școlar al Școalei Normale de Conducătoare de Grădini de Copii din Iași str. Carp No. 2 aduce la cunoștința că în ziua de 10 Iulie a. c. ora 10 dim. se va ține licitație publică în cancelaria școalei pentru aprovizionarea pe exercițiul 1936 | 1937 cu 22 vagoane lemne esență tare.

Caetul de sarcini se poate vedea zilnic la cancelaria școalei între orele 11—1 și 16—18

Comitetul Școlar

BORSEC
Villa Nimereanu
Camere de închiriat
A se adresa colectura MERCUR strada Lăpușneanu No. 12, lângă Coafor Demek.

UN FILM SUPERB
Soție și Amantă
DE LUNI la SIDOLI

Cronica sportivă

Preparativele echipei „VICTORIA" C.F.R.

Matchul de mâine

Început acum două luni, campionatul Ligei de Est s'a lichidat. După cunoscutele peripeții, dreptatea a rămas, după cum și era, de partea meritoasei grupări locale „Victoria C. F. R.", care a totalizat 6 puncte, câștigând titlul de campioană a ligei de est.

Victoria C. F. R. va întâlni săpătmâna viitoare în matchul de baraj, pe Stadiul Băcăuan, ultima clasată în seria 5-a a diviziei B.

In vederea acestei întâlniri, care este de o deosebită importanță în ascensiunea ei, Victoria C. F. R. a început preparativele. In acest scop a angajat un match cu Macab. Hakoah, pentru mâine.

Jocul va verifica forma victoriștilor și ca din timp să se poată face retușările necesare.

Va fi un joc „fair". O întâlnire între doi vechi adversari care întotdeauna au luptat cavalerește și au dat loc la matchuri spectaculoase.

SEMM.

Azi începe plata pensiilor pe luna Iunie

A sosit și acreditivul pentru pensiile trimestriale

Eri a sosit la ad-ția financiară acreditivul în sumă de 8,700,000 lei pentru plata pensiilor pe luna Iunie.

Pensionarii vor fi plătiți după următorul itinerar:

Azi Sâmbătă 27 Iunie se vor plăti pensiile invalizilor, văduvelor și orfanilor de războiu; Marți 30 Iunie literele A. E.; Mercuri 1 Iulie B. U.; Joi 2 Iulie C. K.; Vineri 3 Iulie D. F.; Sâmbătă 4 Iulie G. H. J.; Luni 6 Iulie I. L. O.; Marți 7 Iulie M. N., Mercuri 8 Iulie P. R. Z.; Joi 9 Iulie S. T. V.

Tot ieri a sosit acreditivul pentru plata pensiilor trimestriale, cari și ele se vor plăti treptat zilele acestea.

Rep.

Informațiuni

x CALATORIA CU AVIONUL.—Se aduce la cunoștința publică că începând de la 1 Iulie pe timp de o lună, se acordă o reducere de 25 la sută din tarifele existente d-lor ofițeri și funcționari de stat, la avioanele de pasageri ce trec prin Iași.

Profitați de această reducere și călătoriți cu avionul spre a economisi timp și a cunoaște confortul pe care vi-l oferă avionul.

x LA BAROUL LOCAL are loc azi la ora 4 p. m. o adunare de protest a asociației avocaților creștini. Se va protesta împotriva comunismului.

Asemenea adunări au loc astăzi la toate barourile din țară.

x ȘCOALA PROFESIONALA „MILICESCU". — Serbarea de sfârșit de an, a școalei profesionale de fete „Tereza General Milicescu" din Iași, strada Albineț No. 5, va avea loc mâne Duminică 28 Iunie a. c. la ora 4 p. m.

x Duminică 28 Iunie ora 9 seara, va avea loc în sala „Cultura", comemorarea a 20 de ani dela moartea lui Schalom Alechom.

Va conferenția scriitorul B. Tucinschi-Chișinău, va urma un program artistic regisat de talentatul Dally Westler. Festivalul este organizat de „biblioteca populară",

x *Caz delicat.* — D. Ion Cuțitaru din Șos. Națională 45, a reclamat parchetului pe femeia Elena Timolte din acelaș cartier, pentru calomnie.

D. Cuțitaru susține că d-na Timofte ar fi făcut afirmații calomnioase la adresa soției sale. Deasemenea arată că aceasta ar fi avut față de d-sa o atitudine ...indecentă.

Se cercetează.

x *Corpul Antreprenorilor și Constructorilor din Iași*, împreună cu toți maiștrii de specialitate.

Serbează pentru prima dată Patronul Societății, în ziua de Luni 29 Iunie 1936, Sft. Petru și Pavel, la Biserica sf. Neculai Domnesc.

Plecarea în corpore, la ora 9 jum. dimineața, dela sediul Societății, din str. Ștefan cel Mare No. 47.

Toți antreprinorii și bunii meseriași, din orașul Iași, — vor lua parte la această manifestație.

x *Sechestru judiciar.* — D. Ozias Segal din str. Cuza-Vodă a acționat în judecata Tribunalului pe d-na Eleonora dr. V. Ciubotaru din strada Școalei de Arte 12, cerând înființarea unui sechestru judiciar pe veniturile imobilului proprietatea pârâtei, până la concurența sumei de 370 mii lei.

Reclamantul a împrumutat d-nei Ciubotaru această sumă în baza unei ipoteci și cere înființarea sechestrului pentru garantarea sumei.

Tribunalul a fixat termen de judecată.

x *Intre proprietar și chiriaș.*— D-na Fani Bercovici din str. Jurătorilor, a reclamat parchetului pe proprietarii ei soții Ana și Mendel David cu acelaș domiciliu.

Reclamanta se plânge că ar fi fost lovită și amențată cu moartea de proprietari, pe motivul că a plătit chiria la Ad-ția financiară.

x D. Pascal Cordun din str. Sărărie 66 sa plâns justiției că ar fi fost amenințată cu moarte de către d. Const. Harnau din str. Simeon Barnuțiu și D. Sumanaru din Cartierul Petre Bogdan.

Ateneul Popular Tatarași

Duminică 28 Iunie a. c. la ora 12 a. m. are loc în grădina Ateneului, sfințirea pavilionului național și a Troiței, centuriei de cercetași aviatori ai Ateneului „Maior Mircea Zorileanu".

Comitetul conducător al Ateneului invită pe această cale pe toți Tătărășenii și bunii sprijinitori ai acestui așezământ de cultură, de a lua parte la această festivitate.

„Ziua Apelor" la Iași

Se aduce la cunoștința tinerilor premilitari din orașul Iași, că potrivit ordinelor superioare, subcentrele urmează să ia parte la serbătoarea zilei apelor, din 28 Iunie 1936.

In acest scop, se dispune ca toți tinerii premilitari să se adune în ziua de 28 | VI a. c. orele 16 pe piața Palatului Administrativ, de unde sub comandă vor merge la „Strandul orașului.

Tinerii premilitari care doresc, vor participa la demonstrațiile de înot și vâslit.

Inspectoratul Preg. Premilitare al Municipiului Iași

x DR. BRENER specialist mamoș, boli de femei. Cons. 2—6 d. a. Str. Banu.

Citiți „Opinia"

Un calculator celebru, - tot atît de celebru excroc

Continuarea din pag. I-a

a fost foarte încântat că a cunoscut personal pe celebrul calculator.

Lutec îi declară că vrea să lase după moartea sa creerul institutului anatomic din Chicago, față de care are o deosebită stimă. „Desigur", adaogă Lutec, „cer însă o despăgubire oarecare".

Din nou a încasat celebrul calculator o mare sumă de bani și pentru a doua oară a semnat o convenție în acest scop. Și astfel din oraș in oraș, Lutec și-a vândut creerul la multe alte institute anatomice.

Anunțându-se moartea lui Lutec, a sosit o telegramă din partea institutului anatomic de la New-York, prin care solicită creerul defunctului cumpărat în urma unei convenții ș. a. m. d,

Acesteia însă i-au urmat încă alte 74 telegrame de pe la alte institute, cărora Lutec le-a vândut creerul. Urmează ca judecătorii să decidă cui îi revine creerul celebru.

In întunericul satelor

(Continuare din p. 1-a)

la amenzi. Cu aceste ocaziuni se petrec scene și triste și comice. Cum zăresc țăranii pe trimisul stăpânirei, sar pe ferestre, pe unde apucă—cu paharul și garafa în mâini și fug care încotro... Vra să zică tot mai există oare care grijă oare care rușine. Ceiace însemnează că lucrurile se mai pot îndrepta.

Și atunci ne gândim: nu s'ar putea oare, pe lângă măsurile de putere și strictețe—prin frica de închisoare și de amenzi; nu s'ar putea încerca și un alt mijloc,—cel al blândeței, al bunelor sfaturi și al îndrumărilor date cu milă și răbdare? Și de cine s'ar putea face aceasta, dacă nu de intelectualii satelor adică de preot și de profesori? Dar noi credem, că acțiunea aceasta salutară s'ar putea exercita—printr'o modalitate convenită,—și de către femeiele și fiicele, tuturor celor cari reprezintă o autoritate oare care, fie prin cultură, fie prin stare socială.

Acestora, dacă îmi e permis, să-mi dau și eu o simplă părere—le-ar reveni sarcina aceasta delicată și nobilă. Și desigur nimeni n'ar putea să facă acest adevărat apostolat, mai bine de cât femeiele. Dar dacă această inițiativă particulară nu este o imposibilitate, în orice caz e un lucru foarte anevoios,—și e problematic dacă se vor găsi multe suflete curate—adevărate rarități, pentru zilele noastre de nepăsare și egoism, care să corespundă unei asemenea chemări. Și cu toate acestea, s'au găsit asemenea suflete ideale, cari și-au închinat viața și activitatea unui scop frumos și folositor.

N'avem de cât să ne întoarcem privirile spre minunata înjghebare care este „Asociația feministă", capabilă să pună în practică tot ce ni se pare acum, greu și irealizabil.

Energiile acestor harnice albine, au putința să înfăptuească minuni,—dacă dreptele revendicări ale vrednicelor luptătoare, vor fi încoronate de succes. Intr'adevăr, nimic nu se poate înfăptui din toate problemele sociale, fără oficialitatea legală, fără investirea puterei.

In această chestiune, D-na Elena Meisner, răspunde la toate întrebările și la toate obiecțiunile—celor ce se mai îndoesc, prin admirabilele sale lucrări: „Dreptatea cauzei feministe", „Impresii și reflecții asupra congresului de la Roma", „O propunere în chestia femeelor funcționare". In toate aceste lucrări d-na Meisner, dovedește atât de clar și de logic, dreptatea cauzei feministe, cum și bunele intențiuni ce ea conține că nu se mai poate admite împotriviri la aceste drepte revendicări, și ar fi o mare pierdere ca ele să nu triumfe. In primul rând stă chestia alcoolismului și a mortalității copiilor la sate. Cât de mare folos și ajutor, nu ar aduce femeele,—începând cu învățătoarea, proprietarea de moșie, până la soțiea ultimului slujbaș, dacă ar interveni în scopul educației sufletești, a sătencelor noastre.

Ca unele ce trăesc așa de aproape de ele, cât de ușor le-ar fi, să le viziteze locuințele, să le cheme și să le primească în cercul lor, prietenește,—dându-le sfaturi și exemple; cu bunătate și blândeța, fără nici o ură de mîndrie și fără altă deosebire de clasă, de cât că unele vor fi povățuitoare și altele ascultătoare. De sigur, gospodinele de la sate—fiind că acolo nevoea e mai mare—vor asculta chemarea și vor învăța cu drag, din sfaturile date,—vor învăța cum să-și refacă viața, cum să dea un aspect plăcut casei și ogrăzei—plantând arbori și flori—, apoi mai ales, cum să-și crească copii,—ferindu-i de boli și de primejdii,—iar ei părinții, cum să-și îngrijească sănătatea atât de amenințată.

Când moralul va fi satisfăcător și starea fizică se va resimți, își vor aminti despre

(Continuarea în pag. 3-a

INTRAREA IN EXPOZIȚIE ABSOLUT GRATUITA

Ieșenii dornici să petreacă o minunată zi la aer curat trebue să viziteze

MARELE RESTAURANT

dela Expoziția Lunei Iașilor din Parcul Carol al II-lea

DANS — Cântă Ghiță Bălănescu — DANS

Serviciu ireproșabil — Prețuri reduse

Conducerea N. Stoicescu

Senzațional! Formidabil!

Niciodată mai eftin ca în actuala

Săptămână de reclamă

A FABRICEI DE CIORAPI ȘI TRICOTAJE

„TRINACO"

Cernăuți

Dovada: prețurile de vânzare! Iată câteva:

Ciorapi de mătasă Bemberg începând dela	Lei 69
Chiloți damă fil d'ecosse și mătase începând dela	„ 45
Pulovere de damă de lână și bumbac „ „	„ 35
Costume de bae „ „	„ 50
Bluze de dame „ „	„ 85
Ciorapi bărbătești „ „	„ 15
Cămăși bărbătești fil d'ecosse „ „	„ 75
Tricouri pentru copii „ „	„ 15
Băști „ „	„ 10

și multe alte articole.

Pentru a evita aglomerația, recomandăm cumpărăturile de dimineață.

„TRINACO"

Sucursala Iași, Str. Ștefan cel Mare 11

Sforțări pentru salvarea așezămintelor Sft. Spiridon

Noua organizare a Eforiei - Demersuri importante la centru

O instituție ieșană care se zbate continu în griji și necazuri, este marele așezămînt Sft. Spiridon, eforie de binefacere și ajutor obștesc.

Epitropia, despuiată de către Stat, de imensa ei avere, se luptă din greu pentru a menține clinicile și spitalele din Iași.

*

Reorganizare

Cu toată starea „anormală" în care se află epitropia, d-nii Rusovici, dr. Vasiliu și Bădulescu, efori, depun trudă pentru menținerea epitropiei pe drumul bun.

D. Gh. Băileanu, conferențiar universitar, directorul general al așezămintelor, în bună înțălegere cu forul conducător, cu ocazia noului an bugetar, a dat o nouă regrupare serviciilor, în vederea unei cât mai strânse colaborări și a unui control eficace.

Astfel, d. Gh. Băileanu a statuat odată pentru totdeauna următoarea orânduire din organizarea epitropiei generale a spitalelor Sf. Spiridon din Iași:

Epitropii generali au ca organ de conducere, centralizare și coordonare, pe directorul general al instituției, Colegiul medical al epitropiei se compune din 22 de membri, dintre care 9 profesori universitari, 6 medici de spitale din Iași și 7 medici dela spitalele din provincie.

Direcția financiară cuprinde: serviciul contabilității, al casieriei și un birou comercial.

Anul acesta a luat ființă direcția spitalelor și statisticii, unul dintre cele mai importante servicii, a cărui lipsă era serios simțită. Direcția spitalelor se imparte în serviciul exterior; școala superioară de surori-infirmiere și supraveghetoare de spitale, serviciul farmaciei, de hidrotherapie și băi medicinale; și apoi serviciile direcției statistice cu toate birourile respective.

Prin noua organizare se mai prevede serviciul administrativ și al personalului cu o comisie de personal; serviciu de materiale; administrația depoului central; arhiva generală; registratura. In proiect e vorba și de întemeierea unui cămin de retragere a personalului epitropiei.

Cât privește personalul medical, el e împărțit în medici primari șefi de servicii, medici secundari, medici asistenți, interni, externi, farmaciști, supraveghetoare, surori infirmiere și eleve-infirmiere.

*

In serviciile exterioare se cuprind spitalul „Maternitatea", serviciul de puericultură, orfelinatul din Popricani (ce numără 130 orfani), azilul de bătrâne „Eufrosina Balș", școala de moașe și apoi serviciile bisericești cu cu toate bisericile din Iași și din Moldova.

Urmează în ordine, serviciul contencios, serviciul technic și al arhitecturii, care lucrează actualmente la întocmirea planurilor edificiilor spitalicești și așezămintelor epitropiei, care până acum n'a existat și care în urma propunerii d-lui Gh. Băileanu urmează să construiască o cazarmă pentru personalul inferior și un local pentru școala de surori-infirmiere. Mai există la epitropie o direcție silvico-domenială cu un serviciu central și unul exterior, un serviciu domenial și unul al fermelor. Apoi direcția economatului cu serviciul depozitului central și al intendenței centrale și exterioare.

Situația spitalelor

Epitropia Sf. Spiridon din Iași numără următoarele spitale: spitalul central cu peste 700 de paturi; institutul „Gr. Ghica-Vodă" cu peste 100 paturi și spitalul „Cantacuzino Pașcanu" cu 90 paturi, toate în Iași.

Apoi, institutul balneo-climatic Slănic din jud. Bacău și Budachi-Cordon din jud. Cetatea Albă.

Spitalul de izolare din Iași a fost cedat ministerului sănătății până la 1940, după care revine epitropiei cu toate clădirile și îmbunătățirile făcute.

In provincie, epitropia numără spitale la Focșani, cu 46 paturi; Roman, cu 200, Galați, cu 50; Botoșani, cu 40; Hârlău, cu 30; Băcești (Roman), cu 30; Trg.-Frumos-Iași, cu 25 și Bârlad, care este pus sub controlul epitropiei ce îi servește o subvenție anuală.

Demersuri importante

Această mare instituție de binefacere care a posedat întinse moșii, a rămas în prezent numai cu o suprafață de 23.790 hectare de pădure și o fermă cu moșie la Popricani în jud. Iași. Actuala epitropie condusă de d-nii: C. Rusovici, N. Bădulescu și dr. Vasiliu, secondată de directorul ei d. Gh. Băileanu, a hotărât să intervină pentru obținerea fermei din Laza jud. Vaslui, a fermelor din Zorleni (Tutova) și Românești în Basarabia, fostă a țarului Rusiei. Aceste terenuri ar urma să fie obținute în schimbul terenurilor pe care epitropia le-a avut în Basarabia și au fost luate de stat.

*

Prin această nouă organizare ca și printr'o gospodărie dibace și o mai multă înțelegere a tuturor, instituția ieșană ar putea fi salvată din situația în care se găsește astăzi.

REX.

---

vechea viață gospodărească, când țărancele de altă dată, cu furca și cu țăsutul, erau în stare să-și îmbrace casa și familia, aproape numai cu lucrul mâinelor lor. Și câte bunătăți nu știeau ele să scoată numai din produsele casnice?

Când mintea sătencei de astăzi va fi astfel îndreptată, spre preocupări mai sănătoase și când va deveni conștientă de rostul și menirea ei în mijlocul familiei, nu se va mai degrada ducându-se la cârciumă sau hoinăriud prin sat, ci prin exemplul ei, va influența și asupra inărăvitului de bărbat, care se va schimba de sigur.

Societatea povățuitorilor, trebue să lege o strânsă prietenie, la o laltă cu țăranii noștri; ei merită această distincțiune: fiindcă au cea mai veche nobleță, -- acea a pământului romăuesc, pe care îl muncesc și-l apără de milenii.

Numai, că trebue să li-se redeștepte sentimentul acestei demnități. Prin mijloace educative și prin sfaturi imediate, țăranul poate fi salvat de neștiința și de urâtul care-i întunecă mintea și-l face să găsească distracție și alinare numai la cârciumă.

Indrumările și sfaturile bune, dacă ar avea cine să i-le dea cu cuget curat, cu dragoste și cu perseverență continuată, fără a se neglija nimic din ce e bun și folositor pentru el și pentru țară, cu siguranță că relele de care suferă acum, provenite din cauza împrejurărilor de tot felul, vor înceta.

Prin îngrijirea sănătăței fizice și morale, firea cuviincioasă, și bună, care e adevărata caracteristică a țăranului român, și va lua locul pe nobila și mandra lui făptură.

Gândurile acestea, mi-au fost provocate de povestirea ce-am auzit'o de la o persoană care locuește la țară și cunoaște viața actuală a sătenilor noștri, și care, din nenorocire nu a făcut decât o descriere reală a unor stări de lucruri îngrijitoare în ce privește alcoolismul și cu el toate relele, de care suf'ăr unele dintre satele noastre.

AGLAE PRUTEANU

---

x SERBAREA CÂMPENEASCĂ.—Regionala „Cuza-Vodă" Iași a Uniunei Generale a absolvenților Școalelor de Arte și Meserii de toate gradele, organizează pentru ziua de Duminecă 28 Iunie 1936 ora 2 p. m. o serbare câmpenească în grădina Salcia.

Comitetul Regionalei nu cruță nici un sacrificiu pentru a oferi ieșenilor o seară plăcută.

x Pentru „Monitorul Oficial" se primesc orice publicații la ad-ția ziarului „Opinia".

Chirurgia la Iași

O părere a d-lui decan Florin Sion

Am anunțat că decanul facultății de Drept, d. prof. Sion a fost operat, în clinica d-lui prof. dr. Tănăsescu, de un flegmon streptococic amigdalian recidiv.

Operația a ținut o oră și a reușit perfect.

Asupra acestei intervențiuni chirurgicale, d. profesor Florin Sion ne-a spus:

—„Evident că m'am consultat înainte de operație, și cu somitățile Bucureștiului; dar părerile asupra reușitei operației au fost foarte împărțite.

„Totuși m'am supus operației, pe cari mi-au făcut-o în condiții ireproșabile dr. Costinescu și prof. Tănăsescu; și am făcut-o la Iași pentru o îndoită considerație:

Fiindcă consider pe specialiștii și profesorii eșeni mai presus de somitățile bucureștene; și fiindcă țiu ca aci la Iași să-mi impart bucuriile ca și suferința".

Informații

x *Abuz de încredere.* — A fost trimis în judecată comerciantul Herman Rachbuch din str. Academiei. Acesta a fost reclamat de firma „Ecștein" din București Calea Moșilor, că i-a încredințat mărfuri în consignație și n'a trimis decontarea complectă.

x *Serbare școlară.*— Luni (sf. Petru și Pavel) orele 10 dim. la Școala Normală „V. Lupu" din localitate are loc serbarea de fine de an și împărțirea premiilor. Cu această ocazie, corul școalei, sub conducerea d-lui prof. C. I. Baciu, se va prezenta cu câte-va bucăți populare, printre care relevăm „Balada" cu cor, orchestră și soli, remarcabila compoziție a maestrului Const. Baciu.

Mâine Duminică seară LA STRAND

Concursul de vedete

în caz de timp nefavorabil, concursul va avea loc în saloanele Sfatului Negustoresc.

---

x „POLITICA" de astăzi după amiază, aduce interesante ecouri politice asupra ultimelor evenimente.

Editorialul *„Cu talgerul"* examinează o actuală problemă de stat.

x LA BUCIUM.— Mâine, Duminică, ora 7 seara, are loc la școala primară din Bucium, un bal organizat cu prilejul instalării luminei electrice în școală.

Jazzul Reg. 2 Transmisiuni, sub conducerea d-lui lct. Mișu Leifer, va delecta publicul cu cele mai moderne șlagăre.

Autobuzele uzinei vor face cursa Iași-Bucium în tot timpul nopței.

x Direcțiunea C.F.R-ului a aprobat înfine o reducere de 50 la sută, pentru toate stațiunile balneare și climaterice din țară.

x Magazinul *„Cuibul Păsărilor"* a desființat toate sucursalele sale. Doritorii de a cumpăra toate articolele cu prețuri extrem de eftine, se vor adresa la unicul magazin *„Cuibul Păsărilor"* Str. I. C. Brătianu.

STOMAC ÎNCĂRCAT — VĂRSĂTURI-GREAȚĂ — Apă de BREAZU

DECONGESTIONANT AL ORGANELOR DIGESTIVE GLANDE ȘI ANEXE.- 1/2 PÂNĂ LA UN PAHAR DIMINEAȚA PE NEMÂNCATE

COMISIUNILE de bacalaureat la Iași

Ministerul Instrucțiunii a terminat lucrările pentru întocmirea comisiunilor de bacalaureat.

La Iași va funcționa 3 comisiuni, după cum urmează:

Com. 43 Iași, localul lic. Internat dau examen elevii lic. internat, M. Kogălniceanu băeți, Sem. Ped. Inscr. prin Insp. Preș.: Leca Moraru rom. prof. univ. Cernăuți; Membrii: Rădulescu Râmnic l. b. Focșani fr. Ștefănescu Bârsan fil. l. b. Galați, Grigoraș Const. inst. dr. l. Roman, Prelipceanu l. geog. l. b. Rădăuți, Amuliu Liteanu lat. l. b. Aron Pumnul, Cernăuți, Onoriu Mironescu, st. nat. l. b. Constanța, Armeanu Ion, mat. l. b. Sibiu, S. Pamfil fiz. chim. l. Donici Chișinău.

Com. 44 Iași localul lic. Național dau examen elevii lic. Național Militar Iași. Preș.: Popovici C. mat. prof. univ. Iași; Membrii: Diculescu L. rom. M. Dealu; T. Malenda fr. I. Eminescu Chișinău; C. Constantinescu fil. l. b. Bazargic; Grigore Cotlaru inst. dr. l. b. Galați; Neagoe Popea, geog. l. Internat Iași; G. Gavrilescu lat. l. b. Bacău; T. Bădărău st. nat. l. Internat Iași, Pavlu V. fiz. chim. l. b. Buzău.

Com. 45 Iași localul lic. Oltea D-na dau examene elevele lic. Oltea Doamna M. Kogălniceanu, ortodox, Notre Dame de Sion, fete Botoșani Particular fete Botoșani. Preș.: Mihai David geog. prof. univ. Iași; Membrii: Elena Niculescu rom. l. El. Cuza Craiova; Smaranda Chehata Petrescu fr. T. Severin; Bedreag Comișel Alex. l. f. Huși; Ștefania Saint Onor. inst. dr.; L. Ciugan. lat. l. Mizil; Bădăru Valeria st. nat. l. f. Roman; M. Dumitriu Costano mat. l. Constanța; Eugen Tarangul fiz. chim. l. A. Cernăuți.

Doui ani dela moartea lui Radu Ionel

Doi ani au trecut de când bunul și entuziastul coleg Radu Ionel a fost condus la lăcașul de veșnică hodină.

Confratele dela „Lumea", element tânăr, era un gazetar îndrăgostit fanatic de profesiune.

In cei zece ani de ziaristică profesională, a dovedit talent și dor nesecat de muncă.

Soarta însă i-a fost vitregă! Și sufletul lui generos, trecut de doui ani în lumea celor buni, trăește viu și neîntinat în amintirea noastră; a colegilor.

REX.

Mâine Duminică dimin. dela 9—2

LA ROXY

numai cu 8 lei

Charles Boyer în

Tumultes

(Trupuri chinuite)

și reluarea marelui succes sovietic

Toată lumea râde cântă și iubește

vorbit și cântat rusește.

Miky și Jurnal complectare

Societatea filantropică STEAUA

Școala primară și profesională de fete „DAVID HERZENBERG", Iași

Duminică 28 Iunie ora 5 p. m. având loc serbarea jubiliară de 30 de ani a școalei, invităm pe toți bine-voitorii școalei să ia parte la această solemnitate. Rugăm pe toți acei care eventual n'au primit invitațiile noastre, să se considere invitați pe această cale.

Comitetul

PIERDUT câine lup, răspunde la numele „Rex". Semne: un smoc de păr de pe spate tăiat. O bună recompensă va primi aducătorul în str. Asache 10.

PERDUT câine Spitz cu fundă roșie la gât. Găsitorul este rugat a-l aduce la dl. Jenică Chiriac str. Carol 45, unde va primi bună recompensă.

La farmacii cutii originale 3 buc. 10 lei

CINEMA SIDOLI

ASTAZI

dela 3—12 noaptea, 2 grandioase premiere

cu prețuri excepționale de vară

18 și 8 lei

Miss Glory

— cu cuplul —

MARION DAVIES DICK POWEL

— și —

Sclavia umană

cu LESLIE HOWARD

FRANCOISE ROSAY excelenta actriță franceză îl secondează pe Inkijinoff în filmul „Insula Pinguinilor" care este o realizare cu acțiune palpitantă plasată într'un cadru de mare eleganță. Filmul a rulat 3 săptămâni consecutive la „Aro" cel mai mare cinema al Capitalei și îl prezintă Cinema Roxy în programul viitor împreună cu cel mai mare succes TIMPURI NOUI cu Charlie Chaplin

Curele de piele și păr de cămilă

furnizează eftin din depozit

MATESA

MATERIALE TECHNICE ȘI INDUSTRIALE S. A.

STR. ARCU 17 — Telefon 95

ULTIMA ORĂ

Moartea lui C. Stere

Bucureşti 27.—Constantin Stere a încetat aseară din viaţă. In ultimile trei săptămâni, boala de care suferea,—miocardită,— se agravase.

Stere moare în vrâstă de 71 ani.

D. Grigore Iunian, şeful partidului radical-ţărănesc, a venit aseară la Bucov, unde a rămas o oră lângă corpul neînsufleţit al marelui dispărut.

D. Iunian a luat personal dispoziţii de înmormântare.

Conform dorinţei defunctului, corpul va fi încinerat.

Astăzi după amiază corpul va fi transportat la Bucureştl, iar Duminică la crematoriul Cenuşa, va avea loc încinerarea. Se va respecta dorinţa defunctului şi nu se va ţine nici un discurs.

Aseară târziu după aflarea veştii, numeroşi fruntaşi politici au exprimat condoleanţe familiei lui Const. Stere.

C. STERE

D. Victor Iamandi a exprimat condoleanţe telefonic.

*

N. R.—Moartea lui C. Stere impresionează în special Iaşul, unde marele defunct şi-a desfăşurat zeci de ani, aproape întreaga activitate culturală, literară şi politică.

Stere a fost un moldovan care, în politică, a urmărit idealul scump al reîntregirei Moldovei lui Ştefan Vodă şi deaceia, -- în vâltoarea luptei--a putut cădea în situaţiuni diticile oare i-au adus o nedreaptă ostracizare. Insă Istoria imparţială îi va face dreptate.

Dar despre aceste chestiuni vom vorbi pe larg în numerile viitoare.

Un frumos zbor de antrenament la aerodromul Abator

Ascensiune la 5,500 metri

In cadrul sborului de antrenament, sa executat ieri pe aerodromul Flotilei 1 Aviaţie, un sbor de rară obişnuinţă.

Avionul tip Potez 25 Pilotat de Sbit. aviator Teodorescu Ilie, având ca observator şi operator navigant Radio-Telegrafist pe Maestrul Pottop C. Romeo, fost la aviaţia civilă l. A. R. T. A. Bucureşti, a executat un zbor de resistenţă şi înălţime apreciabile. Avionul a decolat la ora 8,30 şi a aterizat la ora 10,30, atingând o înălţime de 5500 m. în condiţiuni excelente.

De această frumoasă reuşită, aducem laudele noastre d-lui Comandor Argeşanu C., comand. Flotilei 1 Av. d-lor cpt. av. Rozmintiniuc S., şi cpt. av. Dumitriu din a căror excadrile este echipajul,—de lelul cum ştiu să-şi pregătească elementele tinere încredinţate pentru eventualităţile ţării.

REP

x Congresul general al partidului liberal se va ţine probabil în ziua de 9 Iulie, în Bucureşti.

Ştiri poliţieneşti

Scandal într'un local — A fost înaintat poliţiei numitul Constantin Poenaru din şoseaua Sărăriei 26, care a provocat scandal în localu din Bd. Ferdinand 17.

Agresiune — Tânăra Olga Dascălul din str. Ştefan cel Mare 49, a reclamat poliţiei că a fost maltratată de un necunoscut.

Se cercetează.

REP.

Doamnele cu gust fin găsesc
Poşete şi mănuşi de piele
GANT ROYAL
cu adevărat frumoase numai la magazinul
„LA GHEM"
STR. ŞTEFAN CEL MARE 2 (lângă Fraţii Hirschensohn)
Preţuri foarte convenabile

ORA 12

Nici un incident

Bucureşti 27.--In urma măsurilor luate de autorităţi, nu s'a înregistrat în cursul dimineţii nici un incident.

Ministerul de interne a început să elibereze foi de drum pentru plecarea studenţilor acasă.

*

Bucureşti 27.- M. S. Regele s'a întors azi dimineaţă în capitală, venind de la Arad.

Testamentul lui C. Stere

Bucureşti 27.—C. Stere nu şi-a terminat opera literară începută, deşi în ultimul timp se dedicase exclusiv scrisului.

Testamentul său va fi deschis mâine.

Se crede că el va avea un pronunţat caracter politic.

Procesul nenorocirei dela Cotroceni

Bucureşti 27.—Azi după amiază începe procesul nenorocirei de la Cotroceni.

Procesul se va judeca din două în două zile.

Măsuri financiare în Franţa

Paris 27.— Camera franceză a votat cu unanimitate absolută, 542 voturi, proectul de lege care prevede sancţiuni severe împotriva acelor ce vor scoate capitaluri din Franţa.

Noua lege tinde la oprirea evaziunei capitalului francez, peste graniţă.

Cum circulă trenurile în Moldova

Din cauza ploilor torenţiale de eri, a fost rupt balastu dintre staţiile Banca şi Roşieşti de pe reţeaua Iaşi-Bucureşti şi avariat terasamentul lângă staţia Răcăciuni (Bacău) pe reţeaua Cernăuţi-Bucureşti. S'au luat imediat măsuri pentru repararea liniilor şi trenurile au circulat absolut normal.

Numai în dreptul staţiilor unde reţeaua a fost deteriorată trenurile au circulat prin pilotare.

Nu s'a înregistrat nici o întârziere.

„Un moment politic excepţional de grav"

...constată d. Maniu

Bucureşti 27.—D. Iuliu Maniu a avut ieri o lungă convorbire telefonică cu d. Ion Mihalache, care se află la Dobreşti.

Seara d. Maniu a plecat în Ardeal şi mâine va vorbi la Vinţ.

D. Maniu consideră că ne aflăm într'un moment politic excepţional de grav.

D. Maniu e de părere că se încearcă un asalt împotriva democraţiei.

Dar forţele angajate, pot fi îngenunchiate, cu o singură condiţie: să nu se mai piardă nici un moment în organizarea apărării.

In expozeul pe care-l va face mâine la Vinţ, d. Maniu se va ocupa pe larg despre această chestiune.

D. IULIU MANIU

Guvernul anunţă că liniştea a fost restabilită

S'au luat serioase măsuri poliţieneşti

Bucureşti 27 — D. Inculeţ a raportat aseară primului ministru că, în ultimile 24 ore, nu s'a mai produs nici un nou incident; nimeni n'a mai fost atacat; nici un ziar n'a mai fost ars.

In cercurile ministerului de interne se afirmă că ordinea va fi complect restabilită.

Cei care vor mai comite atacuri şi arde ziare vor fi trimeşi la Jilava.

Poliţia a primit ordin să aresteze pe loc pe cei care vor încerca să ceară legitimaţii trecătorilor.

D. Inculeţ a avut aseară o întrevedere cu d. Valer Pop examinând colaborarea autorităţilor judiciare la măsurile de ordine.

*

„Casa Albastră" din str. Izvor a fost ieri sigilată.

S'a lăsat liberă numai o singură odaie pentru comitet.

Deasemeni a fost evacuată şi organizaţia „Zvastica de foc" din Bulevardul Pache.

S'a închis şi sediul foastei gărzi de fer.

*

Agenţia „Rador" a transmis aseară în străinătate o notă oficioasă prin care se anunţă că nici un incident nu s'a mai produs în Bucureşti şi în restul ţării în legătură cu polemica dintre ziarele „Dimineaţa" şi „Universul".

*

Polemica dintre Dimineaţa şi Universul va fi încheiată.

D. N. Batzaria redactor la „Dimineaţa" a făcut o cerere d-lui Stelian Popescu pentru a fi primit în Liga Antirevizionistă.

D. Stelian Popescu publică azi un articol în care-l invită pe d. Batzaria să vie să colaboreze la „Universul".

O nouă declaraţie a d-lui Dem. Dobrescu

Bucureşti 27.—D. Dem. Dobrescu a acordat un interview ziarului „Dimineaţa" în care declară că guvernul şi răzvrătiţii vor avea de ţinut piept Capitalei întregi, care va apărea libertăţile.

„Dacă a lua parte la durerile şi bucuriile comune, inseamnă a fi comunist, atunci eu sunt comunist", — a spus dl. Dobrescu celor care Duminecă şi Luni vor voi să ajute dezordinile, li se va da o admirabilă lecţie.

„Sunt sigur că guvernul şi răsvrătiţii au prins sensul mişcării noastre şi se vor cuminţi", — a încheiat d. Dobrescu.

Importantă depoziţie a d-lui Maniu în procesul d-lui Nae Ionescu

Bucureşti 27. — D. Iuliu Maniu a depus ieri ca martor la tribunalul Ilfov în procesul intentat de d. Nae Ionescu împotriva suspendării ziarului „Cuvântul".

— „Cunosc starea socială a d-lui Nae Ionescu, ca una ce este distinsă, a declarat d. Mianiu.

Am avut un perfect acord cu dânsul în ce priveşte restaurarea M. S. Regelui.

Nu cunosc împrejurări defavorabile d-lui Nae Ionescu.

Ca om politic şi fost conducător al ţării, a continuat d. Maniu, cunosc din nefericire abuzul pe care-l fac autorităţile administrative cu deţineri ilegale şi arbitrare.

Detest acest procedeu. Il consider funest, pentrucă din nerespectarea legilor se naşte imboldul anarhiei.

Oricare ar fi natura campaniei dusă de „Cuvântul", nu poate fi îndreptăţită măsura luată împotriva acestui ziar

Nu fac parte din garda de fer şi nici n'am fost susţinător al acestei gărzi, în unele privinţi fiind chiar adversar" —a încheiat d. Maniu.

Paricid

Buc. 27.—Un oribil paricid s'a comis astă-noapte în Capitală.

Tânărul lucrător Paul Macaros în vrâstă de 20 ani, şi-a ucis tatăl, anume Ion Macaros, care a venit acasă în stare de ebrietate şi şi-a maltratat soţia şi copiii.

Criminalul a fost arestat.

Nenorocire în str. Crucei

La spitalul Ghelerter a fost internată femeia Rebeca Haimovici din str. Crucei 10, care prezenta grave arsuri pe corp.

Ea a povestit că turnând gaz pe nişte cărbuni aprinşi, flăcările i-au cuprins rochia.

x Cele 7 avioane, comandate în Franţa, cari formează escadrila „Regele Carol II" sosec azi după amează la Bucureşt..

DOCTOR
SOLO SCHREIFEL
Specialist în
Boli de piele
Venerice, syfilis
Diagnostic precoce al syfilisului prin examenul ultramicroscopic
Diathermie
Raze Ultra Violete
consultaţii şi tratamente
7—10 dim. şi 2—9 seara
Str. Anastasie Panu 70
(vis-a-vis de Palatul Administrativ)

La dureri de cap DALIN

Duminică 12 Iulie crt.
VA AVEA LOC
SERATA DANSANTA
organizată de Sindicatul Lucrătorilor Tipografi din Iaşi
la Şcoala „Steaua"

DOCTOR
A. Dascăl
Boli interne
Venerice şi Sifilis
Tratamentul blenoragiei la barbaţi şi femei.
Diathermie urologică şi generală.
Consultaţii şi tratamente 7½—10 a. m. şi 2—9 seara
Duminica 9—12 a. m.
Iaşi, str. Cuza Vodă 42
(vis a vis de Camera de Comerţ)

Grădina
Pomul Verde
Astă-seară la ora 9 jum.
debutul trupei de operete din Cernăuţi în frunte cu marea artistă
Dina König
se va juca
Dus
Ţigainer
Meidel
Operetă în 3 acte

DE INCHIRIAT 3 camere şi o bucătărie, vitraj, camară de lemne, pivniţă, apă, lumină, sau 2 camere şi bucătărie, camară de lemne etc. A se adresa str. Albinet 14 bis.

Hramul Bisericii Barboiu

Luni 29 Iunie a. c. (Sf. Apostoli Petru şi Pavel) se va serba hramul bisericii Bărboiu, măreţul monument istoric şi arhitectoriu al Iaşului.

Acest sfânt locaş a fost zidit prin veacul al XVIII de Voevodul Sturdza-Bărboiu şi în urmă refăcut de fostul Domnitor al Moldovei Ioniţă Sandu Sturdza ale cărui osemintе se găsesc în cripta bisericii. Deasemenea se găsesc în criptă şi osemintele scriitorului Alecu Russo autorul „Cântărei României".

Dat fiind importanţă din punct de vedere artistic, istoric şi arhitectonic a acestei biserici şi pentru sărbătorirea a doi mari Erarhi a bisericii Sf-lii Apostoli Petru şi Pavel, Epitropiile din trecut au căutat a serba cu deosebit fast hramul, iar actuala Epitropie compusă din Sf. Sa Pr. N. Oniceanu paroh şi d-nii C. Marcopol, C. Rotaru şi Eug. Marinescu epitropi, se ingrijesc pentru reuşita acestei solemnităţi. Se vor oficia parastase pentru Ioniţă Sandu Sturdza şi Alecu Russo. Slujba va fi oficiată de pr. V. Iordăchescu, C. Iordăchescu şi N. Oniceanu.

Nu cumpăraţi rochii de vară până nu vizitaţi bogatul asortiment de IMPRIMEURI, al mag.
LYON'S
(lângă Socec)
MARE REDUCERE de PREŢURI

x SOC. „IUBIREA DE OAMENI.— Mâine, Duminică 28 Iunie, ora 10 a. m. are loc solemnitatea punerii pietrei fundamentale a imobilului proprietu şi a policlinicei societăţii de ajutor reciproc „Iubirea de oameni".

Participanţii vor pleca dela actualul sediu al societăţii, din str. Cucu 22, spre terenul din str. Ruteni, unde se vor ridica noul imobil.

Str. Brătianu 82
vis-a-vis de str. Mărzescu
Cumpăr bijuterii
Aur dinţi 140 lei gramul

Iaşi 16 Iunie 1936

Onor.
Colectura CAMPUS, BASSA
IAŞI
Str. Lăpuşneanu No. 16

Subsemnatul Itic Forştmid măcelar dom. în Iaşi str. A. Panu No. 22, confirm prin prezenta că am primit prin agentul Dv. dl. S, Selingher suma cuvenită la lozul **No. 39848**— *sorţat la tragerea din 15 Iunie a. c. cu*

Lei 100.000—(Una sută mii)

Vă mulţumesc pentru culanţa cu care mi-aţi achitat câştigul şi recomand tuturor prietenilor şi cunoscuţilor să cumpere lozuri la această colectură care a îmbogăţit în scurt timp numeroşi ieşeni.

Cu toată stima
A. FORŞTMID
str. A. Panu 22

x *Citim într'un ziar local o scrisoare a d-lui V. Arseni, preşedintele Casei de asigurări sociale, relativă la un reportaj al d-lui H. Brănişteanu apărut în „Opinia".*

D-l V. Arseni acuză pe autor de încercare de şantaj. Vom ancheta acest caz.

Cum rămâne însă cu datele precise din acel reportaj, pe cari d. Arseni nu le desminte într'u nimic? Aceste date precise au nevoe de lămurire.

x **Azi Sâmbătă 27 Iunie, la ora 8 jum. seara,** are loc şedinţa Ştiinţifică a Societăţii de Medici şi Naturalişti din Iaşi, în **Palatul** Societăţei (Muzeu) din str. I. C. Brăteanu No. 107.

Vojajurile Hapag de vară 1936
spre Ţările Nordice

cu vapoarele „Milvaukee", „Reliance", „St. Louis"
SCOŢIA, ISLANDA, SPITZBERGEN
15 Iulie —7 August
CAPUL NORD, SPITZBERGEN
17 Iulie—4 August
SCOŢIA, ISLANDA, SPITZBERGEN
2 Aug—23 August
MAREA BALTICĂ, NORVEGIA
9 Aug—25 August
Informaţiuni, prospecte şi inscrieri la Hamburg — Amerika Linie S. A. R. Bucureşti, Cal. Victoriei 84
Telefon 3.62.42

ANUL XXXII No. 8766

ABONAMENTE
Lei 350 . . . . pe un an
» 180 . . . . » 6 luni
» 90 . . . . » 3 »
» 1000 . . . Instituții publice

ATELIERELE TIPOGRAFICE
IAȘI. — STR. LAPUȘNEANU 37

Telefoane { Redacția 391 / Administrația 394 / Serviciul de noapte 367

1 LEU

OPINIA

Ziar popular cotidian

MARȚI 30 IUNIE 1936

OPINIA SERIA 66-a

PREMII Gratuite BON No. 32

Calvarul examenelor...

Ca în fiecare an, examenele au venit cu întreg cortegiul lor de bucurii și de amărăciuni. De sigur, elevii robuști, silitori și meritoși, cu toate greutățile unor vremuri de criză, au ajuns să-și culeagă roadele bune, fără prea mari eforturi. Dar cei mai debili fizicește, ca și acei mai puțin înzestrați dela natură, în loc să se poată recreea în vacanță pentru a se recon-forta în pragul anului următor, ei vor trebui să cetiască, să rezolve probleme (de astă dată fără profesor) și să îndure în fiecare zi săgețile celor din jur, cari-i privesc când cu necaz, când cu compătimire.

Mulți au căzut victime porturilor, depe urma cărora, nu se știe dacă vor ajunge cândva ca să-și câștige existența.

Rezultatele anului încheiat nu sunt destul de îmbucurătoare. Ele marchează un coeficient în diminuare față de anii din urmă. La unele clase liceale, mai puțin de jumătate din numărul elevilor frequenți au ajuns să promoveze.

Unii elevi, deși au obținut în cursul anului note de trecere, în examen au răspuns mai slab și au rămas corigenți, alții, dimpotrivă, cu note mici din cursul anului au ajuns în examen să-și mărească media.

Examenul de capacitate la școlile Normale a adus și alte surprize. Unele eleve, care erau în fruntea promoției, au căzut la diplomă! Nu se poate spune că n'au fost destul de bine pregătite și cu atât mai mult, nu se poate spune că au fost lipsite de aptitudini. Măria sa norocul—ca în totdeauna și peste tot—își poartă și la examene imaginea sa salvatoare...

Calvarul celor căzuți începe să apese întreaga familie. Părinții necăjiți, cu salarii de mizerie pe această vreme de scumpete, își văd ruinat un întreg plan de viitor și zecile de mii de lei, rupte cu sacrificiul întregii familii, aruncate în bezna unui an pierdut.

Nevroza timpului, din ce în ce mai crescândă, a împins pe unii elevi la acte necugetate, care ies din normal. Gazetele înregistrează mereu cazuri de sinucideri în rândurile școlărimei, precum și alte cazuri de elevi dispăruți în urma dezastrului dela examene.

Nu suntem contra examenelor. Dimpotrivă, socotim că solemnitatea lor ar trebui să înflăcăreze tineretul școlăresc și să-i deschidă calea unor sorți de izbândă. Suntem convinși, însă că notele din cursul anului aduc justa apreciere și căderile din examene a elevilor care au avut note de trecere în cursul anului, nu sunt decât simple accidente.

Prin urmare, examenelor, nu trebue să li se dea prea mare importanță. Ele sunt un mijloc de selecție, dar nu de măsură a elevilor cu profesorii...

Examenele ce se dau la cl. IV și VIII de liceu, credem că nu-și au niciun rost. Ele nu sunt decât un mijloc de tortură pentru elevi, căci după examenul de clasă, urmează imediat examenul de capacitate. Apoi, două rânduri de examene, în același timp și la aceleași obiecte, ba chiar cu aceiași profesori, ce poate fi a decât o tortură? La aceste clase e suficient un singur examen: acel de capacitate. Atunci tineretul școlar s'ar prezenta mai calm, mai concentrat asupra materiei și rezultatele ar fi mai bune. Examenele n'ar mai fi un calvar și efectele lor n'ar mai înspăimânta pe profesori și mai ales pe părinți.

CONST. ROLLEA

CONST. STERE

Constantin Stere a murit.

Trecut în lumea umbrelor, departe de zbuciumul vieții și de patimele omenești, Istoria va pune pecetea dreptății pe fruntea lui de mare gânditor.

Stere a fost omul în care talentul s'a împletit cu o cultură vastă. Profesor din vechea și strălucita gardă a Iașilor, el încânta pe auditori prin bogăția cunoștințelor și epica expunerii.

Gîndire echilibrată, minte critică, dar și spirit poetic, Stere era predestinat ca promotor al mișcării literare. Și a realizat într'adevăr cercul și revista „Viața Românească" la înălțimea rolului cultural al Moldovei, -- continuând pe același plan de însemnătate, manifestări ca ale „Junimei" lui Maiorescu și „Contimporanului" lui Ion Nădejde.

Prins în vâltoarea vieții publice, Stere și-a comprimat multă vreme posibilitățile literare. Insă la bătrânețe, s'a putut concentra și a creiat un model de roman românesc, de proporții europene.

*

C. Stere a jucat un pregnant și vijelios rol în politica țării.

Venit ca adolescent în Iași, cu un spirit luminat și generos, a înțeles curând că realizările practice pentru națiie nu se pot face decât în cadrele unui partid de guvernământ. De aceia s'a alăturat partidului liberal și a condus câtva timp organizația de Iași. Având ținta de a ridica nivelul de viață al poporului nostru, a fost teoreticianul „poporanismului" înlăuntrul doctrinei liberale și a creat „Liga reformelor", impunând acordarea de pământ și vot, țărănimii.

El a fost ctitor al exproprierii pământului și al votului obștesc.

Totuși Stere a fost ostracizat de lumea noastră politică, pe chestiunea națională.

*

Stere era un sincer doritor al unirii neamului românesc. Și nu trebue uitată acțiunea lui efectivă pentru împăcaraa fraților din Ardeal, atunci când o dezbinare aprigă paraliza lupta națională a românilor transilvăneni. Acțiunea

C. STERE

lui Stere, încoronată de succes, i-a atras exprimarea de dragoste a ardelenilor care au trimis o delegație la Iași și i-a prezentat o simbolică ramură de măslin lucrată din argint.

S'a produs însă marele război care a însemnat și o mare turburare a spiritelor.

Stere—ca mai toți moldovenii — avea oroare de rușii în care niciodată neamul nostru nu și-a putut pune încrederea. Și a ridicat steagul eliberării Basarabiei.

Viziunea lui Stere a fost confirmată de evenimente. Rusia s'a prăbușit, iar prima provincie românească eliberată a fost Basarabia.

Cu spiritul lui național-român și moldovenesc, Stere a fost dușman al moscoviților și a crezut că poate vedea, pentru apărarea țării noastre, sprijin în forța militară, culturală și economică a Germanilor.

Pentru această credință (pe care și alții o manifestă chiar astăzi, în oarecare măsură), oare trebuia ostracizat Stere? Oare i se puteau pune la îndoială sentimentele lui românești?

Spiritul politic valah nu l-a putut înțelege pe Stere Dar l-au înțeles oamenii de cultură și poporul din Moldova întregită, apreciindu-l ca pe un mare gânditor și luptător al neamului.

Istoria imparțială îi va da curând aureola cuvenită, și pe tărâmul politic, -- așa cum i s'a recunoscut strălucirea pe tărâm literar și cultural.

Y.

Amintiri despre C. Stere

O convorbire în trenul Iași-Bălți - Ultimele preocupări strict literare.

Vestea morții lui Constantin Stere, ne-a zguduit. Și era firesc, dat fiind personalitatea mareiui luptător pentru cauza Basarabiei, a omului superior și a fruntașului scrisului românesc.

Ultima dată am stat de vorbă cu C. Stere, în tren, spre Bălți. Pleca, deși suferind, să dea ochi cu tovarășul său de luptă politică, cu d. Grigore Iunian.

Era o zi de toamnă cu cer plumburiu. Prin Septembrie, anul 1934.

Singur în compartiment, izolat; învălit în pături, C. Stere era cufundat în lectura unei cărți.

Intre „Răuțel" și „Pământeni", stații înspre Bălți, i-am cerut o convorbire.

*

—„Nu dau interwievuri"—, a început C. Stere. „Știi,—mă ierți,— dar nu dau".

Și totuși, am putut afla din gura lui C. Stere, multe și foarte interesante lucruri. Căci, o conversație, totuși s'a angajat.

Fruntașul basarabean, în spovedania lui, a manifestat în primul rând, politicei noastre, oarecare rancună.

—„Nu mă întrebați de politică pentrucă o ignorez.

De peste trei luni de zile, n'am mai citit nici o gazetă. Nu mă ocup de politică, nici nu mă interesează"...

*

Mai departe, în moldoveneasca sa molcomă și totuși cu accente de duritate în exprimare, C. Stere, a continuat:

— „Stau la țară, la Bucov, și lucrez.

Lucrez la romanul meu pe care vreau să-l termin înainte de a muri.

Mă simt bătrân și bolnav și aș dori să ajung să-mi văd terminate operile începute.

Am regretul de a nu fi început să scriu romanul mai devreme"..

Prins de vârtejul discuțiunii, C. Stere a povestit despre „eroul Vania Răutu care a ajuns la Prut, adică tocmai când trece în România Mică..

*

Fostul rector al Universității ieșene a mai ținut atuncia să-mi sublinieze:

— „Scriu și eu, deaceea poate nu dau niciodată interviewuri. Când ar fi vorba să-mi spun cuvântul, l'aș scrie mai bine.

Dar deocamdată, — după cum v'am spus — îmi scriu lucrarea mea pe care vreau s'o termin"...

C. Stere, atuncia în 1933, mi-a spus că mai are de scris încă trei volume.

— „Chiar dacă aceste volume nu vor apare, aș vrea să rămână scrise.

Cred că după moartea mea se va găsi cineva să le editeze. Va fi mai bine așa"...

*

Neam despărțit de C. Stere cu mare regret, după, o caldă și trumurătoare strângere de mână și cu o ultimă frază:

— „O să mă ierți că nu ți-am putut face nici o declarație"...

*

Creatorul lui Vania Răutu, astăzi nu mai este.

Regretul acestei plecări pentru totdeauna dintre noi, este incomensurabil.

Și-o fi terminat,—oare,— C. Stere romanul, ultima dintă a vieții sale al cărei sfârșit îl prevedea încă acum doui ani?...

Am vrea să fi fost așa cum a dorit marele moldovan care a fost C. Stere!..

H. BURILEANU

In lumea diplomatică

Bernhard Wilhelm von Bülow, secretar de stat la ministerul german de externe a încetat din viață zilele acestea. El era adevăratul conducător al politicei externe germane și ducea acțiunea pentru o apropiere germano-engleză.

Lumea diplomatică așteaptă cu interes numirea succesorului lui von Bülow

CETIȚI IN PAG. IV-a ULTIMA ORA

Politica colonială a Franței

Harta Syriei și a Libanului

Răscoala din Palestina a provocat agitații și în țările vecine. Unele mișcări populare se observă și în Syria și Liban, teritorii care se află sub mandat francez.

Pentru a preveni o răscoală, Franța a intrat în tratative cu reprezentanții poporelor sirian și libanez. E vorba să se acorde Syriei și Libanului independența națională,—însă cu obligația ca aceste două țări să încheie alianțe politice și economice cu Franța. In acest fel, sub o formă deghizată, Franța ar rămâne mai departe stăpână pe cele două țări aziatice.

Din toată lumea

Pentru pace

Mareșalul francez Pétain a ținut decurând un discurs la Verdun, declarând, între altele:

Problemele externe sânt complicate. Una mai cu seamă, domină pe toate celelalte; aceia a raporturilor Franței cu vecinul de la răsărit (Germania). Față de această țară, amintirea războiului e prea proaspătă pentru a face loc unei apropieri fără rezerve.

„Totuși, nu văd dece aceste două popoare de mare cultură, n'ar descoperi drumul unei înțelegeri, fără să-și altereze întru nimic tradițiile naționale. Oare mânele nu s'ar putea întinde chiar peste o ușă zăvorită?"

Această întrebare a militarului francez, și-o pune Europa întreagă; căci o prietenie sinceră franco-germană ar risipi groaza războiului.

Congresul burlacilor !....

Se anunță că la 29 Iunie va avea loc un mare congres al burlacilor. Și asta nu în America cum mulți ar putea să creadă, ci în liniștita noastră țară!...

Orașului Cluj îi va revenidatoarea să găzduiască pe delegații burlacilor din România Mare.

Un comitet de inițiativă se ocupă depe acum cu strângerea adeziunilor pentru constituirea primei asociații a bărbaților neînsurați.

Congresul va lua în discuție alegerea unui președinte precum și pornirea unei intense propagande pentru salvarea celorlalți barbați din ghiarele ...căsniciei !..

Aviația sanitară

Aviația sanitară face progrese în Rusia.

La Potlck, sat din districtul Efimovschi, la o distanță de 300 kilometri depărtare de Leningrad, un institutor și o femee erau grav bolnavi de dizenterie.

Se impunea urgent o transfuzie de sânge, altfel viața lor era în pericol.

S'a telefonat la Leningrad și 10 minute mai târziu, un avion sanitar se înălța în văzduh având pe bord o doctoriță și un infirmier.

Și astfel cei doi bolnavi au fost salvați.

Hara-Kiri

Wahito Namatura, un apreciat sportmen japonez, a cucerit în repetate rânduri premii și cupe la concursuri sportive.

El trebuia să ia parte și la Olimpiada din Berlin.

La o demonstrație sportivă care a avut loc recent la Tokio, Namatura jurase că va bate pe toți concurenții la probele de alergare. A fost însă învins de un concurent care alergase mai iute decât dânsul.

Ambițiosul sportiv fu atât de amărât de această înfrângere, încât s'a sinucis prin „hara-kiri"...

Ziua lacrimilor !

Plecarea copiilor basarabeni din Iași

Ziarul „Opinia" a fost acela care a ținut la curent opinia publică a Iașului, în ceeace privește îngrijirea și educația micuților copilași din Basarabia, îngerași nevinovați din stânga Prutului, ce au fost aduși la Iași de „Soc. Nat. Crucea Roșie" prin buna voință părintească a d-lui Prefect Z pa.

Voiu căuta, ca prin câteva cuvinte, să redau publicului cetitor, frânturi din viața acelor copilași loviți greu de soartă, în toamna anului 1935.

Au fost aduși în Decemvrie 1935 la Iași, 80 copilași, între 7 și 14 ani, din care 55 băieți și 25 fetițe. Prin buna voință a Inspectoratului Școlar Primar local, s'a pus la dispoziția fetițelor, sala de festivități Șc. prim. No. 9 băeți „M. Kogălniceanu", transformându-se de la 15 Ianuarie în „Căminul fetelor basarabene". Iar prin buna voință a D-lui Director al Sc. Normale „V. Lupu", au fost găzduiți 44 băieți, și restul de 11 băieți la Liceul Național, unde li s'a dat educație, cultură și hrană.

Căminul fetelor, era condus de neobositele D-nă Hantippe Olariu și D-ra Natalia Chitic, care nu au precupețit timpul în ce privește educarea fetițelor și mai presus au desvoltat în acele suflete plăpânde spiritul național. Dar, nu s'au mulțumit numai cu atâta; ci au condus întreaga gospodărie a căminului.

In ultimul timp, fetițele își știau fiecare rolul și nu se iveau neînțelegeri între ele. In afară de viață în cămin, ele învățau la școală, fiind eleve foarte silitoare și cu dor de carte. Deci, făceau și gospodărie și carte; ba încă le mai rămânea timp pentru joc, căci organizația în căminul lor, era făcută în așa fel, încât părea un furnicar sau un stup de albine, de unde eu le-am dat numele de „furnici".

Acești copilași nu au fost uitați de nimeni din elita Iașului, căci imediat au și început a veni Doamnele cu suflet de mamă adevărată, interesându-se de ele în amănunțime.

Neștearsă va fi în mintea fiecărei fetițe, icoana blândă a „mamei" lor D-na Aglae Hurmuzescu Președ. Crucea-Roșie, precum și a iubitului lor „tata" D-l Dr. Primar Cădere, care necontenit urcau scările căminului, aducând bunătăți.

Deasemeni, nu vor uita nici odată pe Doamnele Consilier Ganea, Col. Irimescu, Prefect Zipa, Levvin, El. Negri etc., care au ajutat în fiece moment să îndulcească pe acei micuți copilași. Un al doilea „tată" a mai fost pentru ele și d. Ing. Directorul „C. A. M.-ului" Mihalache, care în fiece zi a dat alimente necesare hranei lor, din partea întregului personal R. M. S. Iași.

Fetițele mulțumesc din suflet d-lui Prefect Zipa că le-a dat prilejul de a vedea de multe ori diferite spectacole la Teatrul Național și la cinematografe.

Aceste vlăstare nevinovate ale țării, au avut aici la Iași un adăpost frățesc, iar acuma stau și mă gândesc, ce vor face prin sătucurile lor, încă pline de mizerie și sărăcie? De multe ori, plângeau fetițele, aducându-și aminte de cei scumpi și dragi lor, rămași acasă.

Și vor mai plânge multe din ele, că nu vor găsi familia complectă!

Mă gândesc ce va face „luia" fetița cea micuță, ascultătoare și silitoare, precum și fratele său Dobândă, amândoi premianți I-iul cu cunună, că nu vor găsi pe mama lor acasă; căci e dusă din Februarie la Dumnezeu!

Noi n'am avut curajul să le comunicăm trista veste. Am lăsat pe D-zeu să facă ce va ști.

Dar ce vor face surorile Nastia și Daria, care nu vor găsi pe tatăl care le mai rămăsese în viață când au ple-

Continuarea în pagina a-3-a

ATENȚIUNE! ÎN PATRU LUNI 77.917 câștiguri ÎN VALOARE DE 289.132.196 LEI

Priviți planul acesta:

PLANUL DE TRAGERE AL LOTERIEI DE STAT PE CLASE

LOTERIA 11 — CONEXATĂ CU LOTERIA UNIUNII FUNDAȚIILOR CULTURALE REGALE — SISTEM MIXT

70.000 NUMERE ÎN 2 SERII (140.000 LOZURI) ȘI 4 CLASE CU 77.917 CÂȘTIGURI

CLASA ÎNTÂIA

Tragerea: 15 Iulie 1936

Câștigurile loteriei pe clase			Câștigurile loteriei-anexă		
Câștiguri	Lei	Total Lei	Câștiguri	Lei	Total Lei
2	1.000.000	2.000.000	3	1.000.000	3.000.000
2	500.000	1.000.000	3	250.000	750.000
2	200.000	400.000	6	100.000	600.000
4	100.000	400.000	9	50.000	450.000
8	50.000	400.000	51	10.000	510.000
10	20.000	200.000	78	5.000	390.000
72	10.000	720.000	450	2.000	900.000
600	4.000	2.400.000	5598	228	1.276.344
4200	1.592	6.686.400			
4900 câștiguri	Lei	14.206.400	6198 câștiguri	Lei	7.876.344

Total 11.098 câștiguri în valoare de Lei 22.082.744

CLASA TREIA

Tragerea: 15 Septemvrie 1936

Câștigurile loteriei pe clase			Câștigurile loteriei-anexă		
Câștiguri	Lei	Total Lei	Câștiguri	Lei	Total Lei
2	1.000.000	2.000.000	3	1.000.000	3.000.000
2	500.000	1.000.000	3	250.000	750.000
2	200.000	400.000	6	100.000	600.000
4	100.000	400.000	9	50.000	450.000
8	50.000	400.000	51	10.000	510.000
10	30.000	300.000	78	5.000	390.000
72	20.000	1.440.000	450	2.000	900.000
600	6.000	3.600.000	5598	228	1.276.344
4200	2.956	12.415.200			
4900 câștiguri	Lei	21.955.200	6198 câștiguri	Lei	7.876.344

Total 11.098 câtiguri în valoare de Lei 29.831.544

CLASA DOUA

Tragerea: 15 August 1936

Câștigurile loteriei pe clase			Câștigurile loteriei-anexă		
Câștiguri	Lei	Total Lei	Câștiguri	Lei	Total Lei
2	1.000.000	2.000.000	3	1.000.000	3.000.000
2	500.000	1.000.000	3	250.000	750.000
2	200.000	400.000	6	100.000	600.000
4	100.000	400.000	9	50.000	450.000
8	50.000	400.000	51	10.000	510.000
10	20.000	200.000	78	5.000	390.000
72	15.000	1.080.000	450	2.000	900.000
600	5.000	3.000.000	5598	228	1.276.344
4200	2.272	9.542.400			
4900 câștiguri	Lei	18.022.400	6198 câștiguri	Lei	7.876.344

Total 11.098 câștiguri în valoare de Lei 25.898.744

Prețul lozului inclusiv Anexa	1/1	3/4	1/2	1/4
Pentru toate 4 clasele . . . . Lei	3.200	2.400	1.600	800
Pentru fiecare clasă . . . . Lei	800	600	400	200

CLASA PATRA

Tragerea: 15 Octomvrie 1936

Câștigurile loteriei pe clase			Câștigurile loteriei-anexă		
Câștiguri	Lei	Total Lei	Câștiguri	Lei	Total Lei
2	6.000.000	12.000.000	12	1.000.000	12.000.000
2	2.000.000	4.000.000	12	100.000	1.200.000
4	1.000.000	4.000.000	18	70.000	1.260.000
8	400.000	3.200.000	51	20.000	1.020.000
20	200.000	4.000.000	87	10.000	870.000
90	100.000	9.000.000	471	4.000	1.884.000
100	70.000	7.000.000	11196	909	10.177.164
150	30.000	4.500.000			
200	20.000	4.000.000			
4200	7.000	29.400.000			
28000	3.636	101.808.000			
32776 câștiguri	Lei	182.908.000	11847 câștiguri	Lei	28.411.164

Total 44.623 câștiguri în valoare de Lei 211.319.164

TOTAL GENERAL **77.917** câștiguri în valoare de Lei **289.132.196**

NU FUGIȚI DE NOROC!
LOZUL LOTERIEI DE STAT ESTE CHEIA ȘANSEI!
La fiecare 15 ale lunii, oriunde ați fi, el stă de veghe
PENTRU DV. ÎN DRUMUL AVERII
Un loz întreg 800 lei pe clasă
Un sfert de loz 200 lei pe clasă
CU 200 LEI PUTEȚI CÂȘTIGA UN MILION!

PUBLICAȚIUNE

Comitetul școlar al Școalei Normale de Conducătoare de Grădini de Copii din Iași str. Carp No. 2 aduce la cunoștință că în ziua de 10 Iulie a. c. ora 10 dim. se va ține licitație publică în cancelaria școalei pentru aprovizionarea pe exercițiul 1936 / 1937 cu 22 vagoane lemne esență tare.

Caetul de sarcini se poate vedea zilnic la cancelaria școalei între orele 11—1 și 16—18 Comitetul Școlar

BORSEC

Villa Nimereanu

Camere de închiriat

A se adresa colectura MERCUR strada Lăpușneanu No. 12, lângă Coafor Demek.

NUMAI ANTINEVRALGICUL JAWOL VA AJUTA

Combaterea mortalității infantile la sate

Campania sanitară începută de d. dr. Th. Bulău

In clipa în care intru în birou, d. dr. Th. Bulău, directorul regiunei sanitare, termină : convocarea medicilor primari și de circumscripție, la consfătuirea pe județe. Intâia consfătuire de acest fel are loc la Tecuci. La toate va lua parte d. dr. Bulău.

Și la întrebarea mea, distinsul director al regiunei sanitare, ne spune:

— „Scopul acestor conferințe, în afară de zilnicele noastre preocupări sanitare, este combaterea mortalității infantile la sate. Ministerul sănătății este deasemenea preocupat de această mare problemă socială".

Și cu vădită emoție, d. dr. Bulău, ne zugrăvește viața de la sat a mamei și a copilului. E vorba de copilul până la vârsta de un an.

— „Mama muncește nu numai alăturea de bărbat, dar chiar mai mult. După munca de la câmp, femeia nu are nici o clipă de răgaz, de oarece are de pregătit mâncare pentru toți și să-și îngrijească micul copilaș. Dese ori naște copilul pe ogor, — în timpul muncei, de oarece nu are zile de odihnă, nici înainte de a naște și nici după aceia.

Din această cauză, copilul, din mamă slăbită, se naște slab. Alăptarea fiind anevoioasă, micul copil e hrănit cu alimentele ce le consumă și părinții. Rezultatul e diareea la copii, foarte periculoasă.

Lipsesc dispensare speciale, lipsește hrană și lipsesc căminuri de odihnă pentru lehuze. De bine, de rău, muncitoarele din orașe au un sprijin în casele de asigurări sociale, — dar la sate, unde se găsește majoritatea populațiunei, nu există nimic. In unele județe ca Botoșani și Bacău, s'au creat cămine.

Această stare de lucruri are un rezultat dezastruos, — dar avem în țară o mare natalitate, — dar avem și o moralitate infantilă, care face ravagii.

Trebue o stavilă,—și pentru aceasta luptăm.

Inainte de a arăta, care e proectul ce și-a propus să realizeze,—rămâne să arătăm care sunt cauzele mortalității infantile la noi, după documentata expunere ce ne-a făcut distinsul director al regiunei sanitare. DAN

Adunarea avocaților creștini la Baroul Iași

In sala bibliotecii Baroului local, a avut loc Sâmbătă după amează, o adunare a avocaților creștini, sub președenția d-lui Petre Pogonat, decanul baroului.

Primul cuvânt l-a rostit d. av. N. Beuran, care a dat citire unei circulări lansate de Asociația generală a avocaților creștini, către toate filialele din țară,— adresă în care d. Istrati Micescu, zugrăvește pericolul comunist și cere eliberarea studenților arestați în urma incidentelor dela București.

Vorbesc apoi d-nii decan Petre Pogonat, Grigore Mihalcea, Lascar Tărăbuță, Șchiopu, Luca, M. Gr. Constantinescu, Ilie Gârneață, Nelu Ionescu și Neculai Petrea. Toți vorbitorii protestează contra mișcărilor subversive și a presei străine.

D. Petrea amintește de demisia d-lui Alfons Herovanu, din consiliu de disciplină al baroului și spune că, discutându-se acest caz în consiliu, a fost respinsă demisia d-lui Herovanu, cu 7 voturi contra 4.

Dl. Nelu Ionescu anunță că congresul general al avocaților va avea loc la Călimănești la ziua de 11 Noembrie.

La urmă s'a redactat o moțiune în sensul celor discutate. Rep.

Absolventele Școalei profesionale gr. II „Sf. Sava"

Vineri 26 crt. a avut loc serbarea de sfârșit de an la școala profesională gr. II Sf. Sava.

După executarea programului, d-na Maria Apostolescu directoarea școalei, a împărțit premiile elevelor sârguitoare, încheind cu o frumoasă cuvântare.

Din partea elevelor absolvente, a răspuns d-ra Tonu Elena premiantă, care în frumoase cuvinte, a mulțumit d-nei directoare și d-nelor profesoare pentru râvna ce au depus-o și grija părintească ce au avut-o față de eleve. D-na directoare a fost profund emoționată de expansiunea aceasta sinceră a elevelor.

Au fost declarate absolvente cu diplomă următoarele eleve:

Secția covoare-pânză ; elevele Baican Marg. prem. I, Tonu Elena prem. II, Cașcaval Filofteia, Perdeica Maria și Sârbu Georgeta.

Secția Croitorie ; elevele Diaconu Elena prem. I, Bejan Elisabeta, Langa Adela, Leonte Natalia, Nicuța Eugenia și Ștefiea Victoria.

Secția Rufărie ; elevele Cernescu Maria, Castescu Elena, Candrea Elena, Gabor Elena, Lascar Ecaterina și Merea Maria.

Secția Flori-mode ; Stănică Maria prem. I Teodora Maria și Prodan Anastasia.

G. B.

Haine, stofe, lingerie, pălării moderne vinde marele magazin

BAZARUL GENERAL

STR. CUZA VODĂ 11 vis-a-vis de fosta Prefectură de Poliție

D-nii funcționari, militari, pensionari și C. F. R.-iști pot cumpăra în rate lunare fără aconto

Fața impecabilă caracterizează femeia frumoasă ; Fața frumoasă, roză, fină catifelată, obțineți numai prin întrebuințarea cremei „Génius" a d-rului Földes PISTRUILE, coșurile, sbârciturile și orice defecte ale feței dispar în scurt timp prin întrebuințarea

CREMEI GÉNIUS

Se folosește separat crema de zi și crema de noapte. Intinerește, înviorează și înfrumusețează fața. Prețul unui borcan de zi 50 și de noapte 50 lei. Intrucât CREMA „GENIUS" nu se găsește deocamdată la parfumerii, droghierii sau farmacii, comenzile din provincie se vor adresa prin carte poștală direct farmaciei Dr. Földes Arad, Str. Eminescu 21. Comenzile se expediază prin poștă cu ramburs.

Rubrica cinematografică

Pentru săptămâna aceasta Cinematografele locale au adus filme de calitate.

La „TRIANON" rulează „Mirajul Parisului", un film în care pulsează viața de noapte, cu apași, excroci și femei destrăbălate din foburgurile Parisului. In rolurile principale apar Mary Elils și Tullio Carminati.

Al doilea film „Scandal monden" e o monumentală inscenare, o dramă pasională brodată pe o temă de senzație cu Clark Gable și Constance Benet.

*

Cinematograful „SIDOLI" reprezintă „Soție și amantă" o reușită comedie în care excelează vedetele americane Kay Francis și George Brent.

„Departe de civilizație" al doilea film — e o producție care merită a fi văzută. Asistăm la scene înfiorătoare petrecute în jungla malaeză.

Jurnalul sonor „Century" complectează programul.

*

„ROXY" ne dăruește un adevărat regal cinematografic. „Insula Pinguinilor" e un film epocal extras dintr'un roman utopic de scriitorul J. M. Frank. Acțiunea filmului se petrece pe o insulă pustie din oceanul Pacific. In rolurile prime, apar celebrul V. Iukijinoff și Françoise Rosay.

Despre „Timpuri noi"—al doilea film—cu faimosul Charlie Chaplin, nu mai insistăm.

Silly-Simphonie și jurnalele sonor cu ultimile evenimente, complectează în mod fericit programul dela „Roxy".

P. MC.

CINEMA SIDOLI

ASTĂZI

dela 3—12 noaptea, 2 grandioase premiere

cu prețuri excepționale de vară

18 și 8 lei

UN FILM SUPERB

Soție și Amantă

cu Kay Francis și G. Brent

Al doilea film

Departe de civilizație

Cea mai originală expediție în jungla malaeză.

Complectare:

JURNAL SONOR CENTURY

DURERI DE CAP

ORICÂT DE APĂSĂTOARE, ORICÂT DE GRELE COMBATE SIGUR NUMAI

NOVAL

NU ATACĂ INIMA, NU IRITĂ RINICHII
Cereți la farmacii cutii originale

RENTA ÎNZESTRĂRII

Renta consolidării, Bonuri de Impozite, Titluri Urbane Iași și orice efecte și acțiuni, cumpără și vinde BANCA

EM. MARCOVICI

IAȘI

Str. Ștefan cel Mare 15

la cursul Bursei din București.

Stăm la dispoziția Onor. publicului cu orice informațiuni de Bursă în mod cu totul gratuit.

Doctorie miraculoasă!

Un oarecare Neil Featherstone din Melbourne (Australia) în vrâstă de 73 de ani, deține secretul unor alifii cu ajutorul cărora tămăduește orice rană.

Grație acestor unguente miraculoase, Neil Featherstone poate face să dispară rănile, cicatricele sau semnele depe obrazul omului. Zilele trecute el a... reparat nasul unui boxer oribil strivit într'un match de box.

Populația îl privește pe acest tămăduitor, ca pe un sfânt făcător de minuni...

Iar medicii văd într'însul, un concurent primejdios!

Dr. M. Segal

Specializat la Berlin
în
Boli și Operațiuni
de
Nas, Gât și Urechi

ELECTROTERAPIE

Consult 8-10 a. m. și 3-7 p. m.

Iași, Ștefan cel Mare 68
(casele Daniel)

Telefon 560

Echipe speciale de polițiști

pentru stârpirea furturilor

In ultimul timp s'au comis numeroase spargeri în orașul nostru.

Poliția a făcut razii prin cartierele periferice și a operat o serie de arestări.

Se pare însă că furturile nu sânt comise de hoții ieșeni, ci de răufăcători din alte orașe, care viu la Iași, dau o lovitură și se reintorc acasă, desfăcând acolo mărfurile furate.

Față de această situație, s'au format echipe speciale de polițiști, care vor controla trenurile ce viu la Iași și vor sta prin apropierea gării.

In felul acesta se speră că hoții vor putea fi prinși.

Ziua lacrimilor!

(Continuare din p. I-a)

cat, — căci mama le murise mai înainte — Tatăl lor a fost victima propagandei electorale din Decemvrie 1935.

Cu toți trebuie să plângem pentru durerea acestor copilași orfani și pentru acei ce nu vor găsi acasă o fărămătură de pâine și un cămin cald. Cu cât drag îmi spunea Iulia că vrea să se ducă acasă să arate mamei „coroana" căpătată ca premiu!

In fine, cu ajutorul lui D-zeu, au plecat în ziua de 26 Iunie 1936 către meleagurile lor, ducând dovada că Moldovenii nu sunt frații cei răi cum ne descriau unii în fața lor, ci buni la inimă și iubitori.

Când a fost ceasul plecărei, s'au adunat copilașii în Piața-Unirii, unde d. dr. N. Cădere i-a fotografiat.

Din partea copiilor, mulțumesc călduros : Reprezentantului ziarului „Universul" ce a bine-voit a împărți în mod cu totul gratuit câte un exemplar din : „Ilustrațiunea Română", „Ziarul Științelor și al călătoriilor" și „Universul Copiilor" fiecărui copil în parte. Deasemeni ziarului „Opinia" că tot timpul a atras atenția publicului ieșan asupra copilașilor basarabeni ; precum și Magazinului „Mondial", că a dat bomboane la copilași să aibă pe drum.

La gară, au fost conduși de dl. Prefect Zipa, dl. dr. Cădere, d-na Ganea, d-na Ag. Hurmuzescu, d-na Lewin, d-ra Irina Munteanu, dl. ing. Velciu, dl. Rev. Negru, etc.

Ne-am despărțit, urându-le fericire, noroc, și să-și găsească părinții sănătoși.

Noi, cu toții, să ne rugăm lui Dumnezeu, ca să le îndrepte pașii pe calea cea bună. Copiii sunt conduși până la Cetatea-Albă de d-na Hantippa Olariu, d-ra Natalia Chitic și dl. Eugen Pancu învățător, fostul educator al băeților dela Școala Normală „Vasile Lupu" Iași.

In momentul plecărei trenului la ora 14,17 toți copiii au cântat „Rămâneți cu bine" și „Imnul Regal".

Din partea copiilor, mulțumesc călduros tuturor persoanelor ce și-au dat obolul neprecupețit, spre salvarea lor dela peire.

VASILICĂ I. OLARIU, Inv.
Str. Bularga No. 1 Iași

Informații

x Ministerul de interne, a înregistrat un denunț în care se arată cine sunt antreprenorii care obțin lucrări la Municipiul Iași, și modul în care aceștia execută lucrările.

D-l D. Iuca, subsecretar la interne, a trimis o adresă la Primăria locală în care cere să se lămurească situația legală a antreprenorilor și ce sumi s'au cheltuit pentru lucrări în ultimii doi ani.

x Mâine Marți, ora 5 d. a. va avea loc la Facultatea de Medicină alegerea profesorului pentru catedra de obstetrică și gynecologie.

x D-l H. Brănișteanu a acționat în judecată pe d. V. Arsene, președintele Casei Asigurărilor Sociale, pentru calomnie și insulte.

Aceasta, în urma unei scrisori publicată într'un ziar local.

LA BĂI SĂ NU PLECAȚI FĂRĂ A AVEA IN GEAMANTANELE D-v.

TYP

PURGATIV LAXATIV
CURĂȚĂ ȘI DESFUNDĂ
PLĂCUT ȘI BINE STOMACUL

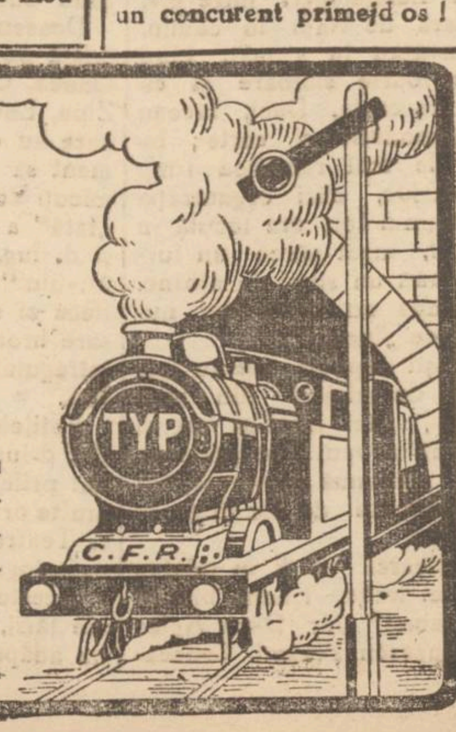

O stricare de stomac întâmplătoare după un chef și petreceri neobișnuite, unde mistuirea este deobște supusă la o prea grea încercare, nimic mai nemerit și mai sănătos, decât a lua 2-3 Typ, după sfârșitul lor.

IN FARMACII ȘI DROGUERII

E. M.

Vizitaţi depozitul făbricei de ciorapi şi tricotaje

„TRINACO"

DIN STR. ŞTEFAN CEL MARE 11

PRETURI EXTREM DE EFTINE

la următoarele articole:

BLUZE DE DAME, CIORAPI ŞI LINGERIE BARBATEASCA ŞI DIVERSE ARTICOLE PENTRU COPII

Comitetele Cetăţeneşti în luptă contra speculei

Acţiunea frumoasă a cooperativei Cornești-Miroslava

O nouă şedinţă a Comitetului Cetăţenesc, s'a ţinut sub preşedinţia d-lui avocat Alfons Herovanu.

Din partea „Blocului Pensionarilor" d-l maior Bonciu aduce salutul tuturor pensionarilor, asociindu-se la lupta pe care „Comitetul Cetăţenesc" o va da contra scumpetei şi a speculei nejustificate la alimente de prima necesitate.

D-l maior Bonciu arată că atâta timp cât pâinea nu se va vinde cu cântarul, precum se vinde în Transilvania şi Basarabia, noi vom fi la discreţia brutarilor care îşi vor face de cap, dându-ne o pâine proastă şi lipsită la cântar.

Cere să se spargă odată această gâscă ce există între brutari

Arată că Primăria trebuie să vie în ajutorul cooperativelor de consum care sunt de exemplu: In piaţa Halei Cooperativa „Miroslava", Nicolescu Cornești care vând alimentele cu mult mai reduse, decât vestitul cartel al zarzavagiilor (Trebuie de ştiut că şi ei şi-au format un cartel).

Peştele este vândut de cooperativă cu 20 lei Kg. în timp ce la Hală se vinde cu 50, lei kg.

Intr'o altă ordine de idei arată că primăria este păgubită de venitul autobuzelor C. F. R. care fac cursa Iaşi-Roman, Iaşi-Botoşani, care mergând drumul cel mare pe şoseaua Judeţului Iaşi, totuşi taxa este plătită la Bucureşti. Cere ca aceste autobuze să plătească taxa către judeţul Iaşi.

Toate propunerile d-lui Maior Bonciu au fost primite.

In urma discuţiilor, se hotăreşte formarea a 6 secţiuni.

1. Secţiunea scumpetei şi speculului. Preşedinte delegatul „Blocului Pensionarilor".

2. Secţiunea asigurărei Sociale Dl. Senator Herovanu.

3. Secţiunea pentru aplicarea legilor de proteguire a muncei. Dl. Rapaport delegatul funcţionarilor particulari şi dl. Marin Florea Ionescu delegatul Sindicatelor.

4. Secţia presă şi propagandă D-l Crevenschi.

5. Secţia organizărei Sectoarelor, D-l Neculaie Luchian, delegatul Societăţei Veteranilor.

6. Secţiunea Higiena Edilitară, d-l Dr. Trosc şi D-na Laura Roiu.

ANUŢA BERCOVICI
CAROL ROSENBAUM
Logodiţi
Iaşi, Iunie 1936

De la Blocul pensionarilor

La şedinţa de Sâmbătă a Comitetului Blocului Pensionarilor publici, a asistat şi d. proferor *C. Praja*, distinsu intelectuai şi membru de onoare al Blocului.

D-sa participând la discutarea unor chestiuni, a lăudat ţinuta Conducerii Blocului în rezolvirea diferitelor probleme profesionale şi sociale.

A făgăduit ţinerea unei Conferinţi în luna August, în chestia naţionalismu'ui.

O zi gratuită
LA
Cristal

Din cele 31 zile ale lunei Iulie, una va fi COMPLECT GRATUITĂ, deoarece clienţii care vor face cumpărături în acea zi la magazinul „CRISTAL" (indiferent de cantitatea de marfă ce vor ridica) o vor avea absolut GRATUIT.

In aceste 31 zile, orice client va primi din partea magazinului Cristal un bon, în care se va trece data, marfa cumpărată şi valoarea plătită.

La 1 August, în localul Primăriei Iaşi, sub preşedinţia d-lui I. Popovici ajutor de primar, comisarul expoziţiei, asistat de d. senator N. Gheorghiade, se va desemna prin tragere la sorţi care din cele 31 zile ale lunei Iulie (minus Duminicele) să fie proclamată ziua gratuită, spre a se înapoia banii tuturor acelora, cari au cumpărat în acea zi marfă dela magazinul Cristal. Indată după tragere în chiar ziua de 1 August administraţia mag. Cristal va restitui banii la toţi clienţii posesori ai bonurilor cu data zilei gratuite.

Bacalaureatul la Iaşi

Prezentarea candidaţilor - A început proba scrisă

Eri a început examenul de bacalaureat la cele trei comisii dela liceele: Internat, Naţional şi Oltea Doamna.

In general în regiunea aceasta se observă un număr mai restrâns de candidaţi, care însă prezintă... multe cereri de scutiri de taxe. Şi multe din ele se aprobă, cum a fost cazul unui cunoscut medic ieşan, bogătaş, care a obţinut scutire totală pentru fiica sa.

La liceul Internat unde prezidează d. prof. Moraru-Cernăuţi dau examen elevi liceelor: Internat, Mihail Kogălniceanu, Seminarul Pedagogic şi Liceul Botoşani. Ieri dimineaţă a fost prezentarea, iar după amiază s'a dat prima teză. la limba română.

Astăzi dimineaţă dau la franceză, iar după amiază specialităţile: latina sau matemateci.

Pe Miercuri se va cunoaşte rezultatul probelor scrise, iar Joi începe oralul.

La liceul „Oltea Doamna", comisia are preşedinte pe d. prof. M. David-Iaşi. Dau examen elevele liceelor: Oltea Doamna, Mihai Kogălniceanu, Liceul Ortodox, Notre dame de Sion, Liceul Botoşani şi cele particulare. Prezentarea s'a făcut eri dimineaţă, fiind 95 de candidate din cari 53 sunt dela liceul Oltea Doamna.

Astăzi dimineaţa au dat prima teză la română. Mâine dimineaţa dau teză la franceză, iar după amiază, specialităţile, latina sau matematici.

Vineri va începe aici oralul.

La liceul Naţional comisiunea de bacalaureat e prezidată de d. prof. Popovici, Dan—elevii liceelor Naţional şi Militar.

S'au prezentat Duminică dimineaţă 90 de candidaţi din care 60 dela liceul Militar. Astăzi dimineaţă s'a dat teza de română iar după amează la limba franceză; mâine dimineaţă se dau specialităţile.

In general anul acesta, candidaţii, se crede, că se vor prezenta mult mai bine ca în ceilalţi ani.

Tezele sunt eliminatorii, nota minimă fiind cinci.

VIF.

Impărţirea premiilor la Liceul Naţional

în prezenţa I. P. S. S. Mitropolit Nicodem

In sala „Phoenix" a avut loc eri dim. împărţirea premiilor liceului Naţional, în cadrul unei înălţătoare solemnităţi, la care a asistat şi I. P. S. S. Mitropolit Nicodem.

Inainte de începerea şerbării, a avut loc întrunirea promoţiei 1906, din care au parte domnii profesor V. Petrovanu, N. Gheorghiadi, prof. Nubert, etc.

A vorbit d. prof. C. Stamboliu, directorul liceului, căruia i-a răspuns I. P. S. S. Mitropolitul.

A urmat un frumos program artistic, după care Inaltul Chiriarh a distribuit premii elevilor merituoşi.

DELA CERCUL FEMININ

naţional-ţărănesc

Ultima şedinţă înainte de vasanţă, a cercului femenin naţional-ţărănesc, a fost prezidată (în absenţa d-nei Elena Ghiulea), de d-na Eliza Grigoriu şi au făcut comunicări: d-na Sion despre Obligaţiuni în cadrul unei activităţi publice şi d-na Maria Ulmann, despre evenimente întâmplate în ultima vreme.

Au urmat discuţiuni la care au luat parte d-nele Grigomi, Tănănceanu, Dascalu, Marcu, Dalin, Popescu, Tainanceanu, etc.

D-na Eliza Grigoriu închee şedinţa anunţând vacanţa până la toamnă pentru cazul când imprejurări deosebite nu o vor întrerupe, şi făcând apel la membre ca fiecare în cercul ei să facă partidului naţional-ţărănesc atmosfera ce i se cuvine.

ST.

Specula

Un nou cartel la Iaşi!

După cartelul fabricelor de sifoane, a luat fiinţă de curând un nou cartel: al distileriilor.

Cele patru fabrici existente în Iaşi „Unirea" „Izvorul Moldovei" „Raiu şi „Luceafărul" s'au cartelat şi au scumpit considerabil produsele lor, cari în timpul verei sunt mai cerute.

Autorităţile ar trebui să ieie în seamă şi această latură a speculei. REP.

Cum a decurs aseară marele concurs de vedete

Afluenţa dela Strand - Juriul - Candidaţii - Un prim rezultat

Aseară a avut loc la strand marele concurs de vedete organizat de revista „Realitatea Ilustrată" pentru teatru „Alhambra" din Bucureşti.

In faţa unui public neobişnuit de numeros, circa două mii persoane, au defilat şi s'au produs două zeci de tineri şi tinere, în majoritate elemente trecute prin conservatorul ieşean.

Juriul a fost compus din d-nii N. Constantinescu, directorul teatrului „Alhambra" din Bucureşti, Ionel Fruhling ajutor de primar, Ion Sava, director de scenă al Teatrului Naţional şi Theodor Kiriacoff pictor decorator al teatrului ieşean, secretar fiind d. L. Paul, reprezentantul revistei „Realitatea Ilustrată".

Până la începerea concursului şi după terminarea lui, muzica reg. 2 transmisiuni sub conducerea d-lui Iocot. Misa Leifer, a cântat frumos delectând marele public.

*

Au candidat d-şoarele Puica Petrovici, Elena Dobrovici, Sia Ferechide, Stumbea, Liana Hagief, Săvescu, Antoniu, Maxim, Antoniu, d-nii Const. Cojocaru, Marin Viziru, Aurel Căileanu, Adrian Popescu, Pompiliu Gherasim, etc.

Fiecare a recitat sau cântat în faţa juriului şi a publicului.

D. Nicuşor Constantinescu, directorul Alhambrei, a invitat candidaţi din marele public. Şi s'au prezentat mai mulţi.

*

Primul care a obţinut un angajament la „Alhambra" e d. Const. Cojocaru, tenor, dela clasa de canto a conservatorului ieşean.

Apoi juriul s'a mai oprit la d-rele Puica Petrovici, Sia Ferechide, Liana Hagiel, Stumbea şi la d-nii Marin Viziru şi Adrian Popescu, pe care desigur îi vom vedea în viitorul turneu al „Alhambrei".

In cursul dimineţii d. Constantinescu a mai examinat numeroşi candidaţi ieşeni.

Un primar se îneacă

Orhei 29 — Primarul suburbiei Sten Soci B. Medincovschi, trecând călare Răutul, a căzut în apă şi s'a înecat.

Cadavrul nefericitului primar a fost pescuit de ţărani.

COR.

x DR. BRENER specialist mamos, boli de femei. Cons. 2—6 d. a. Str. Banu.

CEL MAI MARE ASORTIMENT DE
Pantofi de vară
din piele, pânză şi cauciuc, cu preţuri pe jumătate găsiţi numai la
„TEGRA"
STR. CUZA VODĂ 69

Reducere extremă de preţuri la filiala fabricei „Trinaco"

Preţuri eftine la toate articolele de vară. Publicul se aprovizionează din timp

Publicul ieşan vizitează de câteva zile cu asiduitate, filiala fabricei de ciorapi şi tricotaje „Trinaco"-Cernăuţi, cu sediul în Iaşi str. Ştefan cel Mare 11.

Aceasta se datoreşte marilor reduceri acordate de sus zisa fabrică, tuturor produselor ei.

Preţurile fabricei „Trinaco" fiind în general calculate cât se poate de rezonabil, o reducere la timpurile de faţă constitue o adevărată surpriză şi un îndemn pentru fiecare să profite de ocazia oferită pentru a cumpăra articole bune ale fabricei „Trinaco" cu preţuri reduse.

Principalele articole de vară, care se bucură de reducere sunt: Bluze de damă, ciorapi bărbăteşti, lingerie bărbătească şi diverse alte articole pentru copii.

Atragem atenţia amatorilor de lucruri bune şi eftine să observe vitrinele magazinului „Trinaco" şi se vor convinge de veracitatea celor afirmate mai sus.

x Nevrostenia, surmenajul, slăbiciunile cerebrale şi musculare precum şi debilităţile nervoase se combat cu efect sigur întrebuinţând: SIROPUL HIPOFOSFIT COMPUS WERNER. Preparat de Farmacia Werner—Iaşi. 9

x Mag. *Cutbul Păsărilor* din str. I. C. Brătianu anunţă că în curând va reface şi reorganiza magazinul asortându-l în genul marilor magazine universale. 2

MARE CHILIPIR
PARTIZI DE TRICOTAJE VINDE
Fabrica „Viitorul" Ad. Kahane
Bârlad, str. Traian 22

DE INCHIRIAT o prăvălie în str. Anast. Panu No. 67 ost 73 în faţa Palatului Administrativ liberă imediat.

Informaţiuni la d. av. I. Serafimi grante.

DOCENT DOCTOR
GH. PLACINŢIANU
Chirurg primar
Ginecologie şi obstetrică operatorie
Cons. 3—5 p. m.
Aleia Alexandri 5
(Dr. Negel

DOCTOR
A. Dascăl
Boli interne
Venerice şi Sifilis
Tratamentul blenoragiei la bărbaţi şi femei.
Diathermie urologică şi generală.
Consultaţii şi tratamente 7½—10 a. m. şi 2—9 seara
Duminica 9—12 a. m.
Iaşi, str. Cuza Vodă 42
vis a vis de Camera de Comer

Raze, Unde-Scurte
Diathermie
DOCTOR
Gr. A. Dimitriu
Asistent universitar
Specialist în Boli de PIELE SIFILIS, VENERICE
Str. Lăpuşneanu No. 25
Etajul II
Cons. 2—4 şi 6—8 p. m.

Doamna
Dr. C. Parhon Stefănescu
Medic Primar al Spit. Socola
Boale nervoase şi ale glandelor cu secreţiuni interne
Consult. 2—4 p. m.
Strada I.G. Duca No. 16
(fostă Muzelor)

La farmacii cutii originale 3 buc. 10 lei

Duminică 12 Iulie cr.
VA AVEA LOC
SERATA DANSANTA
organizată de Sindicatul Lucrătorilor Tipografi din Iaşi
la Şcoala „Steaua"

AZI la ROXY triumful cinematografiei moderne
TIMPURI NOUI
cu CHARLIE CHAPLIN
Al 2-lea film
Insula Pinguinilor
Miky Maus şi Pathe Nathan completează programul

ULTIMA ORĂ

D. Maniu începe acţiunea pe ţară

independent de atitudinea partidului ţărănesc

Luptă împotriva dictaturii pe care o pregăteşte guvernul liberal

Cluj 29 — La intrunirea care a avut eri loc la Vinţul de Jos, d-l Iuliu Maniu a făcut un mare expozeu politic.

— „Avem stare de asediu şi cenzură. De aceea nu pot spune ce vreau. Cu forţa, liberalii vor să impue ţărei o dictatură.

Situaţia economică e disperată. Guvernul aduce legi care împovărează poporul".

Apoi d-l Maniu a vorbit despre atitudinea d-sale, declarând:

— Rămân ca întotdeauna un democrat, fiind convins că democraţia vine totdeauna de a popor.

Guvernul caută să insinueze că toţi cei ce sunt alături de noi, sunt comunişti.

Repet răspicat că rămân un adversar lăţiş al fascismului şi comunismului.

La dictatură nu ne vom supune cu nici un preţ.

*

In privinţa politicei externe, dl. Maniu a spus: faţă de Franţa trebue să avem recunoştinţă.

Cu ajutorul ei am înfăptuit România Mare la 1918 Tot Franţa ne-a împrumutat bani pentru refacerea economiei noastre naţionale.

Alături de ea, ţara noastră e alături şi de Anglia.

Stătuiesc poporul românesc ca niciodată să nu părăsească aceste ţări, pentrucă interesele duşmanei noastre, Germania, trec peste teritoriul naţional al României.

Să fim fericiţi că avem asemenea aliaţi.

Acţiunea pe ţară

După expozeul d-lui Maniu, a luat cuvântul dl.

D-l IULIU MANIU

Moldovanu, care a dat citire hotărîrilor adunărei.

Aceste hotăriri sunt:

Organizarea sistematică pe întreg cuprinsul ţărei, pentru realizarea principiilor economice şi politice ale d-lui Maniu şi adoptarea integrală a tacticei d-sale de luptă.

In acest scop dl. Maniu este rugat să viziteze în cursul verei, oraşele principale din ţară.

Se formează deasemenea echipe de propagandă pentru toată ţara şi anume: patru pentru Ardeal, patru pentru Muntenia, două pentru Moldova şi Basarabia şi una pentru Bucovina. La Bucureşti, Cluj, Cernăuţi şi Iaşi se înfiinţează birouri de informaţie.

Dramă amoroasă

Un avocat împuşcat

Bucureşti 29.— O înfiorătoare crimă s'a petrecut eri la Caracal.

Locuitorul Marin Ţarălungă bănuind că soţia sa îl înşeală cu avocatul Neculai Petrescu, s'a dus eri la via acestuia unde i-a găsit pe amanţi şi i-a împuşcat.

Victimele dramei au încetat din viaţă. Criminalul este în vârstă de 40 ani, soţia sa de 37 şi amantul soţiei sale... de 70 ani.

Avocatul Petrescu era o persoană bine cunoscută în localitate.

Dl. Al. Vaida, pentru o democraţie-naţională

Chişinău 29.—Eri a avut loc la Chişinău un congres impozant al „Frontului Românesc" la care dl. Vaida a făcut un larg expozeu politic.

Dl. Vaida, vorbind de politica externa, a arătat necesitatea unui pact de neagresiune între România şi Germania; precum şi Ceho-Slovacia şi Germania.

Dl. Vaida a declarat că nu e nici antisemit nici antimaghiar, ci naţionalist

DI. AL. VAIDA

şi preconizează o democraţie naţională.

D-l Vaida a spus că evreii nu pot fi daţi afară din ţară. dar activitatea lor poate fi reglementată în cadrul Numărului Valachicus.

*

La Chişinău d-l Vaida a făcut şi unele declaraţii ziarului „Universul", adăugând că dacă cenzura va interveni, le va considera nule şi neavenite.

Prevederea d-lui Vaida s'a dovedit întemeiată, căci cenzura a tăiat un pasaj.

Cămăşi bărbăteşti
din matasă marca „SANA" precum şi CRAVATE
reputatele mărci GLOBUS şi LYON'S
vinde eftin
„LA GHEM"
STR. ŞTEFAN CEL MARE 2 (lângă Fraţii Hirschensohn)

Un inginer ucis

într'un accident de automobil

Bucureşti 29.—Lângă Câmpina s'a întâmplat aseară un groaznic accident de automobil.

Inginerul Kede mergea împreună cu cinci persoane, cu maşina spre Giurgiu. Pe drum s'a ciocnit cu altă maşină şi s'a răsturnat în prăpastie. Ing. Kede a fost ucis, iar cei cinci pasageri grav răniţi au fost transportaţi la spitalul din Câmpina.

Lângă Târgovişte, autobuzul ce venea din Capitală a luat foc şi s'a răsturnat într'un şanţ. Cinci persoane au fost carbonizate.

Patriarhul Miron Cristea

a sosit la Londra

Londra 29.— Aseară a sosit la Londra Patriarhul Miron Cristea al României.

In gară, înaltul Chiriarh a fost întâmpinat de coruri, car au intonat imnuri religioase, şi de delegaţii clericale.

Patriarhul României este oaspetele episcopului de Canterbury şi va rămâne la Londra trei săptămâni.

O scrisoare senzaţională

în legătură cu atitudinea politică-naţională a lui C. Stere

Bucureşti 29.—Din cercurile prietinilor lui Constantin Stere, se afirmă că în curând se va da publicităţei o scrisoare senzaţională.

Este vorba de o scrisoare pe care Stere o deţinea de mult, de la Ionel Brătianu şi în care fostul şef liberal îl sfătuia să rămâe în teritoriul ocupat fiindcă aşa cerea atunci momentul.

Stere n'a făcut uz de această scrisoare cât a fost în viaţă, însă a lăsat vorbă să fie publicată după ce va muri.

*

Eri după amează a avut loc la crematoriul „Cenuşa" incinerarea corpului neînsufleţit al lui C. Stere.

Au asistat d-nii: I. Lapedatu, Eduard Mirto, Victor Iamandi, Pan Halipa, Ostrowski, Costache Lupu, prof. dr. Reiner, Bujor, Minulescu, Sadoveanu etc.

Nu s'a oficiat nici un serviciu religios.

Corul crematoriului a intonat „tatăl nostru".

Se cer despăgubiri de un miliard lei

la procesul nenorocirei de la Cotroceni

Bucureşti 29.-Mâine va continua în faţa tribunalului Iliov, procesul celor zece vinovaţi ai nenorocirei dela Cotroceni.

Victimele catastrofei în număr de peste 300, s'au constituit parte civilă, cerînd primăriei Capitalei despăgubiri civile în sumă de un miliard lei.

D. dr. Lupu a dat un nou interview

declarând că d. Mihalache va veni la putere

Paris 29 — Ziarul „Le Quotidien" publică un interview cu dl dr. Nicolae Lupu.

Fruntaşul politic român a declarat că guvernul Tătărescu a pierdut încrederea ţărei.

Mai curând sau mai târziu Suveranul va chema pe d-l Mihalache spre a forma guvernul şi a face alegeri generale.

Vorbind despre propaganda germană în România, d-l dr. Lupu a declarat:

—„Propaganda aceasta e foarte activă, abilă şi energică. Prin afinitate, Românii au adâncă simpatie pentru Franţa. Dar de aci nu urmează ca Franţa să stea deoparte. Franţa trebue să facă în România o politică de prezenţă. Franţa să nu stea pasivă faţă de propaganda germană în România.

Dl. dr. Lupu şi-a încheiat declaraţiile, afirmând că România are nevoe de un guvern care să poată realiza mari reforme economice şi sociale de care ţara are nevoe.

*

Paris 29.— Dl. dr. Nicolae Lupu a plecat Sâmbătă seară la Geneva, unde în cursul zilei de eri a avut o lungă convorbire cu dl. Titulescu.

Aseară dl. dr. Lupu s'a îmbarcat la Paris.

LINIŞTE!

Bucureşti 29.—Guvernul a dat aseară un comunicat în care anunţă că în cursul zilei de eri, a dominat cea mai perfectă ordine şi linişte.

Raidul lui Bâzu Cantacuzino

Bucureşti 29 — Cunoscutul aviator Bâzu Cantacuzino l-a vizitat pe d-l Nicolae Titulescu la Montreux.

Ministrul de externe a acceptat să patroneze raidul lui Bâzu Cantacuzino în jurul lumei.

Patronul poliţiei Iaşi

Astăzi fiind patronul cheşuri de poliţie Iaşi, gardienii publici şi jandarmi din Legiunea de Oraş, în frunte cu d-nii chestor Stambolin, cpt. Ursuleanu şi reprezentanţi ai autorităţilor, au asistat la un serviciu religios la biserica Sf. Voevozi.

Citiţi „Opinia"

Ştiri poliţieneşti

Incendiu în cartierul Bucşinescu

Un puternic incendiu a izbucnit astă noapte în cartierul Bucşinescu.

Focul s'a produs la locuinţa d-lui Ioină Zilberman din str. Moldovei no. 9, dela un coş defect.

Au ars locuinţa şi atenansele, producându-se mari pagube.

D. Zilberman era asigurat.

Se fac cercetări.

Furt la un medic

D. dr. Dumitru Romanov din str. Păcurari 35, a reclamat poliţiei că aseară noapte necunoscuţi făcători de rele, au pătruns în locuinţa sa, cu ajutorul cheilor falşe, şi au furat o mare sumă de bani precum şi 30 de grame aur curat,

S'au luat măsuri pentru prinderea hoţilor.

Scandal la o cârciumă

Indivizii Ion Copcică din Miriceni-Chişinău şi Grigoraş Ion din Botoşani, fiind beţi au intrat în cârciuma d-lui Ion Grobeş din Hală şi fără niciun motiv, i-au devastat localul.

Ambii au fost arestaţi şi înaintaţi poliţiei.

DIVERSE.— Au fost arestate Ana Ionescu şi Profira Chodaru din str. Vasile Lupu, acuzate de prostituţie clandestină. Au mai fost arestaţi numeroşi indivizi suspecţi. Ei vor fi triaţi şi trimişi la urmă. Rep.

La Liceul Internat

La Liceul Internat, următorii elevi au absolvit clasa 8-a, obţinând premii:

I. Andriescu B. 9.44 Wexler I. 9 33, J kota Vasile 9.32 Popea Neagoe 9.30, Petrescu O. 9 29 şi Andriu V. 9.05

II. Bratu I. R. 8 67, Latchin P. 8 67 şi Popescu M. 8.58.

III. Grinberg Al. 8.31, Nortz H. 8.23, Tabără C. 8 23, Greceanu T. 8.18, Codrescu R 8.10 şi Leu Eugen 8 06.

x Pentru „Monitorul Oficial" se primesc orice publicaţii la a-l-ţia ziarului „Opinia".

Centuria cercetaşilor aviatori

la Ateneul popular Tataraşi

Ateneul popular din Tataraşi îşi continuă opera constructivă de educaţie şi cultură, iar ieri a inaugurat o Centurie a Cercetaşilor aviatori intitulată *„Maior aviator Mircea Zorileanu"*.

Iniţiativa acestui mijloc de educaţie şi higienă socială, se datoreşte d-lui *N. Cogălniceanu*, inimosul preşedinte al Ateneului.

Solemnitatea sfinţării Troiţei şi steagului s'a făcut de către Preoţii Dinescu şi V. Mihăilescu.

S'au ţinut cuvântări ocazionale de către d. Comandor Argeşeanu, preot Dinescu şi d. N. Cogălniceanu.

Au asistat la această sărbătorire numeroşi oliţeri din aviaţie în frunte cu d. colonel *Argeşanu şi Floriano* cari au primit defilarea centurei.

Numeroasa asistenţă civilă a rămas mult impresionată de frumoasa atitudine a cercetaşilor conduşi de d. Livezeanu comandantul centurei, precum şi aspectul ce-l prezintă Ateneul din Tataraş, îngrijit din toate punctele de vedere. AS.

Conferinţă ad-tivă

pentru menţinerea ordinei

Bucureşti 29.—In cursul săptămânei viitoare toţi prefecţii de judeţ vor fi convocaţi la ministerul de interne, spre a li se da instrucţiuni pentru menţinerea ordinei,

*

In cursul dimineţii, în toată ţara a fost linişte perfectă.

D. Mihalache se primblă în Polonia

Bucureşti 29. — D. Mihalache va pleca într'o excursie de studii în Polonia.

Şeful partidului naţional-ţărănesc va avea şi unele întrevederi politice.

Comerciant jefuit în tren

Bucureşti 29.— In trenul Braşov-Bucureşti, a fost jefuit comerciantul Iancu Schönfeld din capitală, de suma de 55.000 lei.

Examenele Voevodului Mihai

Bucureşti 29.—Azi dimineaţă a început, în prezenţa M. S. Regelui, examenul de sfârşit de an al clasei Voevodului Mihai.

S'a dat teza la limba română cu subiectul „Ţara noastră".

Elevii au făcut o descriere a excursiei făcută prin ţară.

*

Bucureşti 29.— M. S. Regele a asistat azi dimineaţă la desfăşurarea probelor de atletism, pe stadionul O. N. E. F.

LIMONADA FAVORIT
n'are nevoe de reclamă
Numai cu plomba originală.
De găsit pretutindeni.

Str. Brătianu 82
vis-a-vis de str. Mărzescu
Cumpăr bijuterii
Aur dinţi 140 lei gramul

Dr. S. Streifft
fost asistent al Clinicelor urinare din Viena şi Berlin
Specialist în Boli şi Operaţii Genito-urinare
(Rinichi, Beşică, Prostată, Genitale)
Cistoscopie, Uretroscopie
Cons. 3—8 p. m.
Iaşi, Str. A. Panu 7
(lângă Şcoala Steaua)

DOCTOR
SOLO SCHREIFEL
Specialist în
Boli de piele
Venerice, syfilis
Diagnostic precoce al syfilisului prin examenul ultramicroscopic
Diathermie
Raze Ultra Violete
consultaţii şi tratamente
7—10 dim. şi 2—9 seara
Str. Anastasie Panu 70
(vis-a-vis de Palatul Administrativ)

DOCTOR
A. SOCOLOVSCHI
f. asistent la Spit. Colentina
Specialist în boli şi operaţiuni
de NAS, GAT şi URECH!
Inhalaţie cu ozon (electr.)
electroterapie, raze, inalaţii frecvenţă
Cons. 8½—9½; 12—2; 4—7
Iaşi str. Cuza Vodă 42

DOCTORUL
OVIDIU CORDESCU
consultă şi operează de:
Nas, gât şi urechi
dela orele 4—7 p. m.
Str. I. G. Duca (Muzeelor) 32

Duminică 12 Iulie ct. tot Iaşul se va distra minunat la Balul organizat de Uniunea Grafică din România Circ. XX Iaşi în sălcanele şcoalei Steaua

E cert!
Câştigul cel mai bun
îl obţineţi prin
Colectura „NOROC-BUN"
Str. Ştefan cel Mare 16